

CORPO DE _____
BOMBEIROS

MILITAR - RJ

Laudo de Insalubridade
HCPA - Hospital Central Aristarcho Pessoa
2024

SUMÁRIO

IDENTIFICAÇÃO DA EMPRESA CONTRATANTE	2
IDENTIFICAÇÃO DA EMPRESA CONTRATADA.....	2
1. INTRODUÇÃO.....	2
2. ELIMINAÇÃO OU NEUTRALIZAÇÃO.....	3
3. BASE LEGAL E TÉCNICA.....	3
4. RESSALVAS E PRINCÍPIOS.....	3
5. INSPEÇÕES TÉCNICAS E AVALIAÇÕES.....	4
6. DESCRIÇÕES DOS CARGOS.....	4
7. DESCRIÇÕES DAS METODOLOGIAS.....	5
8. EQUIPAMENTO UTILIZADO NAS AVALIAÇÕES.....	6
9. RESPONSABILIDADE TÉCNICA.....	7
10. GLOSSÁRIO TÉCNICO, NORMATIVO E LEGAL.....	7
11. BIBLIOGRAFIA.....	7
NR-15-Anexo-03 do Ministério do Trabalho;.....	7
12. CONCLUSÃO.....	8
13. ELABORAÇÃO.....	8
14. APROVAÇÃO.....	8
ANEXOS.....	9
ANEXO A.....	10
Registro das alterações.....	10
ANEXO B.....	11
Relatório de Avaliação de Calor.....	11
ANEXO C.....	12
Certificado de Calibração.....	12
ANEXO D.....	13
Equipamentos de Proteção Individual Recomendáveis.....	13

IDENTIFICAÇÃO DA EMPRESA CONTRATANTE

Razão Social:	HCPA – Hospital Central Aristarcho Pessoa
Endereço:	Av. Paulo de Frontin, 876 - Rio Comprido

IDENTIFICAÇÃO DA EMPRESA CONTRATADA

Razão Social:	MSG Clean
Endereço:	Av. das Américas, 3434 - Bloco 4 Sala 318 - Barra da Tijuca, Rio de Janeiro
Ramo de Atividade da contratada (CNAE):	78.20-5-00
CNPJ da contratada:	19.088.605/0001-04
Grau de risco (NR-4):	1
Número de funcionários:	62 (Base de dados – fevereiro 2024)

1. INTRODUÇÃO

O objetivo é o atendimento à legislação trabalhista, no que concerne à exposição dos trabalhadores aos agentes nocivos químicos, físicos e biológicos, com vista à percepção ou não do adicional de insalubridade.

Este trabalho visa realizar a análise quantitativa e/ou qualitativa dos riscos existentes nos ambientes de trabalho da empresa e que possam causar danos à saúde do trabalhador. Os dados levantados e a análise efetuada referem-se às situações encontradas por ocasião do levantamento. Sempre que houver modificações nas condições de trabalho (processos, equipamentos, produtos, ambiente, layouts e outros), o levantamento deverá ser refeito, pois os pareceres técnicos poderão ser alterados.

De acordo com o Art 189 da CLT são consideradas atividades ou operações insalubres aquelas que, por sua natureza, condições ou métodos de trabalho exponham os empregados a agentes nocivos à saúde, acima dos limites de tolerância fixados em razão da natureza e da intensidade do agente e do tempo de exposição a seus efeitos.

As avaliações seguiram a Lei nº 6.514, de 22 de dezembro de 1977, enquadrando-se na Norma Regulamentadora nº 15, aprovada pela Portaria nº 3.214, de 08 de Junho de 1978, e modificações posteriores, relativas à Segurança e Medicina do Trabalho.

De acordo com a NR 15, são consideradas atividades ou operações insalubres as que se desenvolvem:

- Acima dos limites de tolerância previstos nos Anexos n.º 1, 2, 3, 5, 8, 11 e 12;
- Nas atividades mencionadas nos Anexos n.º 6, 13 e 14;
- Comprovadas através de laudo de inspeção do local de trabalho, constantes dos Anexos n.º 7, 9 e 10.

O exercício de trabalho em condições de insalubridade assegura ao trabalhador a percepção de adicional, incidente sobre o salário mínimo da região, equivalente a:

- 40% (quarenta por cento), para insalubridade de grau máximo;
- 20% (vinte por cento), para insalubridade de grau médio;
- 10% (dez por cento), para insalubridade de grau mínimo.

No caso de incidência de mais de um fator de insalubridade, será apenas considerado o de grau mais elevado, para efeito de acréscimo salarial, sendo vedada a percepção cumulativa.

2. ELIMINAÇÃO OU NEUTRALIZAÇÃO

O pagamento do adicional de insalubridade é devido ao trabalhador, tão e somente quando a sua exposição ao risco não é controlada no ambiente ou neutralizada na pessoa.

Os riscos ambientais poderão ser controlados utilizando-se medidas de proteção coletiva ou individual (EPI). O estudo, desenvolvimento e implantação de medidas de proteção coletiva deverá obedecer à seguinte hierarquia:

- a) medidas que eliminam ou reduzem a utilização ou a formação de agentes prejudiciais à saúde;
- b) medidas que previnam a liberação ou disseminação desses agentes no ambiente de trabalho;
- c) medidas que reduzam os níveis ou a concentração desses agentes no ambiente de trabalho.

Conforme art.166 da CLT, a empresa é obrigada a fornecer aos empregados, gratuitamente, equipamento de proteção individual adequado ao risco e em perfeito estado de conservação e funcionamento, sempre que as medidas de ordem geral não ofereçam completa proteção contra os riscos de acidentes e danos à saúde dos empregados.

Conforme a NR 06, item 6.6.1 cabe ao empregador quanto ao EPI:

- a) adquirir o adequado ao risco de cada atividade;
- b) exigir seu uso;
- c) fornecer ao trabalhador somente o aprovado pelo órgão nacional competente em matéria de segurança e saúde no trabalho;
- d) orientar e treinar o trabalhador sobre o uso adequado, guarda e conservação;
- e) substituir imediatamente, quando danificado ou extraviado;
- f) responsabilizar-se pela higienização e manutenção periódica; e,
- g) comunicar ao MTE qualquer irregularidade observada.
- h) registrar o seu fornecimento ao trabalhador, podendo ser adotados livros, fichas ou sistema eletrônico.

A eliminação ou neutralização da insalubridade determinará a cessação do pagamento do adicional respectivo. Caberá à autoridade regional competente em matéria de segurança e saúde do trabalhador, comprovada a insalubridade através deste laudo, fixar adicional devido aos empregados expostos à insalubridade quando impraticável sua eliminação ou neutralização.

3. BASE LEGAL E TÉCNICA

- Lei Federal n.º 6.514/77 - Altera o Capítulo V do Título II da Consolidação das Leis do Trabalho, relativa à Segurança e Medicina do Trabalho;
- Portaria n.º 3.214/78 - Aprova as Normas Regulamentadoras - NR, do Capítulo V do Título II, da Consolidação das Leis do Trabalho, relativas à Segurança e Medicina do Trabalho, NR 06 (Equipamento de Proteção Individual - EPI), NR-15 (Atividades e Operações Insalubres) e seus Anexos.
- Normas de Higiene Ocupacional da Fundacentro - Fundação Jorge Duprat Figueiredo de Segurança e Medicina do Trabalho.
- NIOSH - National Institute for Occupational Safety and Health - Manual of Analytical Methods (Metodologia de Avaliação);
- OSHA - Occupational Safety and Health

4. RESSALVAS E PRINCÍPIOS

O presente Laudo obedeceu aos seguintes princípios:

- a) O Laudo apresenta todas as condições limitativas de higiene ocupacional impostas pelas metodologias empregadas, que afetam as análises e suas conclusões;
- b) Os signatários inspecionaram pessoalmente as instalações da empresa onde são exercidas as atividades laborais e analisaram as ações e condições de Segurança do Trabalho pertinentes;
- c) O Laudo foi elaborado com estrita observância aos postulados constantes do Código de Ética Profissional.

5. INSPEÇÕES TÉCNICAS E AVALIAÇÕES

A inspeções técnicas e avaliação ambiental ocorreu no dia 09 de fevereiro de 2024, com atividade no turno de serviço 07 às 19h, sob responsabilidade do Engenheiro de Segurança do Trabalho, Sr Rubens Gomes Barbosa sendo as informações necessárias à elaboração deste Laudo prestadas pelos próprios funcionários no momento das entrevistas.

6. DESCRIÇÕES DOS CARGOS

Abaixo segue a relação de trabalhadores por cargo:

Cargo	Total de funcionários
Cozinheiro	10
Copeiro de hospital	11
Auxiliar de cozinha	13
ASG	12
Garçom	8
Padeiro	4
Auxiliar de estoque	3
Encarregado	1
Magarefe	2

7. DESCRIÇÕES DAS METODOLOGIAS

Metodologia Qualitativa

A Norma Regulamentadora nº 15, não estipula limites de tolerância para alguns agentes ambientais. Nesse caso, a caracterização da insalubridade será realizada através da avaliação qualitativa, durante a inspeção realizada no local do trabalho.

Para os seguintes Anexos da NR15 estão previstas avaliações qualitativas, para a caracterização da insalubridade:

- Anexo 7 - Radiações Não-Ionizantes
- Anexo 9 - Frio
- Anexo 10 - Umidade
- Anexo 13 - Agentes Químicos
- Anexo 14 - Agentes Biológicos

A Avaliação fatores de riscos ambientais contempla os seguintes itens, quando aplicáveis:

- sua identificação;
- a determinação e localização das possíveis fontes geradoras;
- a identificação das possíveis trajetórias e dos meios de propagação dos agentes no ambiente de trabalho;
- a identificação dos cargos e determinação do número de trabalhadores expostos;
- a caracterização das atividades e do tipo de exposição;
- a descrição das medidas de controle já existentes.

Metodologia Quantitativa

Para o levantamento técnico quantitativo foram consideradas as metodologias, procedimentos e limites de tolerâncias estipulados pela legislação vigente. O detalhamento do método será descrito nas tabelas a seguir: A metodologia empregada constituiu-se de entrevistas a empregados, observações das instalações e das atividades desenvolvidas, levantamento de dados e especificações, consulta à bibliografia especializada, aplicação dos conceitos técnicos e legais, avaliações ambientais nos postos de trabalho e recomendações, reproduzidas neste documento.

Método Empregado: Verificação do local de trabalho e local de descanso estipulando-se o índice metabólico para as atividades desenvolvidas, através de descrições dos ambientes e calculando-se a média ponderada de metabolismo e IBUTG.

Determinação de Calor

Os limites de tolerância para exposição ao calor, que estão em conformidade com a Portaria no 3214, de 08/06/78, NR-15, Anexo no 03 e Quadro no 01 e 02, são fornecidos em função do calor gerado pelo organismo do trabalhador através do Metabolismo (M) da atividade exercida e pelo calor gerado pela fonte externa ao organismo, expresso pelo Índice de bulbo úmido - termômetro de globo (IBUTG).

O IBUTG é um índice obtido através das temperaturas registradas nos três sensores do equipamento de medição. Os sensores são denominados como: Termômetro de Bulbo Úmido Natural (tbn), Termômetro de Bulbo Seco (tbs) e Termômetro de Globo (tg).

As avaliações seguirão os critérios técnicos estabelecidos na NHO 06 da FUNDACENTRO e os limites de Tolerância da NR-15, Anexo no 03.

Metodologia da Avaliação: Os termômetros serão instalados nos postos de trabalho à altura da parte do corpo do trabalhador mais atingida pelo calor. Serão utilizados os termômetros de bulbo úmido natural (tbn), de bulbo seco (tbs), quando há presença de carga solar externa, e o de globo (tg).

Método Empregado: Verificação do local de trabalho e local de descanso estipulando-se o índice metabólico para as atividades desenvolvidas, através de descrições dos ambientes e calculando-se a média ponderada de metabolismo e IBUTG.

8. EQUIPAMENTO UTILIZADO NAS AVALIAÇÕES

Foi utilizado o seguinte equipamento de avaliação na execução das avaliações ambientais no presente laudo:

Equipamento	Marca	Modelo	Nº Série
Termômetro de Globo	Criffer	Protemp 4	011000676

9. RESPONSABILIDADE TÉCNICA

Este laudo está registrado no Conselho Regional de Engenharia e Agronomia do Estado do Rio de Janeiro CREA-RJ, por meio da Anotação de Responsabilidade Técnica – ART.

Nada mais tendo a acrescentar damos por concluído o presente Laudo, impresso em 13 páginas, numeradas de 02 a 13, devidamente assinado.

10. GLOSSÁRIO TÉCNICO, NORMATIVO E LEGAL

- ♦ ABNT Associação Brasileira de Normas Técnicas.
- ♦ ACGIH American Conference of Governmental Industrial Hygienists - Instituição Norte Americana que define parâmetros quantitativos para avaliação de riscos contaminantes ocupacionais.
- ♦ CA Certificado de Aprovação.
- ♦ CLT Consolidação das Leis do Trabalho.
- ♦ CREA Conselho Regional de Engenharia e Arquitetura.
- ♦ GHE Grupo Homogêneo de Exposição
- ♦ IBUTG Índice de Bulbo Úmido e Termômetro de Globo.
- ♦ MTE Ministério do Trabalho e Emprego.
- ♦ NA Nível de Ação - valor da intensidade do agente a partir do qual se fazem necessárias medidas preventivas.
- ♦ NBR Norma Brasileira.
- ♦ NIOSH National Industrial Organization Safety and Health.
- ♦ NR Norma Regulamentadora do Ministério do Trabalho.

11. BIBLIOGRAFIA

- ♦ NR-15-Anexo-03 do Ministério do Trabalho;
- ♦ NHO 06_CALOR FUNDACENTRO;

12. CONCLUSÃO

De acordo com os estudos amostrados e as atividades dos cargos foi constatado Insalubridade para:

Auxiliar de Estoque (frigorífico): De acordo com as condições encontradas nos ambientes de trabalhos, nas fontes de Frio, observa-se que se encontram FORA da faixa de temperatura limite, e devem ser fornecidas condições adequadas aos funcionários para a execução das atividades no interior das câmaras.

Cozinheiro: Expostos em caráter permanente ao agente físico Calor a níveis superiores ao Limite de Tolerância especificado no Anexo 03, da NR-15.

Padeiro: Expostos em caráter permanente ao agente físico Calor a níveis superiores ao Limite de Tolerância especificado no Anexo 03, da NR-15.

Auxiliar de Cozinha: Alta taxa Metabólica (W) durante a atividade (468), combinado ao IBUTG da cozinha, encontra-se acima do limite de tolerância.

Auxiliar de Serviços Gerais: Alta taxa Metabólica (W) durante a atividade (630), combinado ao IBUTG da cozinha, encontra-se acima do limite de tolerância.

Copeiro Hospital: Contato permanente com pacientes de hospitais, anexo 14 da NR 15.

Desta forma, a exposição dos empregados dos cargos **Cozinheiro, Auxiliar de Estoque (frigorífico), Padeiro, Auxiliar de Serviços Gerais, Auxiliar de Cozinha** ao agente físico **Calor**, o cargo **Copeiro de Hospital** possui exposição ao risco **Biológico**, todos os casos citados **CARACTERIZAM** condições de insalubridade em **grau médio**, de acordo com a Legislação Trabalhista vigente.

Para os *cargos* de Encarregado, Garçom e Magarefe citados no presente laudo não há a exposição dos empregados ao agente físico avaliado, **NÃO CARACTERIZA** condição de insalubridade, de acordo com a Legislação Trabalhista vigente.

13. ELABORAÇÃO

Rio de Janeiro, 21 de fevereiro de 2024.

Documento assinado digitalmente
gov.br RUBENS GOMES BARBOSA
Data: 10/03/2024 23:00:58-0300
Verifique em <https://validar.iti.gov.br>

Rubens Gomes Barbosa

Engenheiro de Segurança do Trabalho

CREA: 2011126219

14. APROVAÇÃO

Representante Legal

ANEXOS

ANEXO A

Registro das alterações

Consideração importante: A última revisão atualiza e substitui automaticamente os documentos anteriores, todavia para rastreabilidade, estes devem ser mantidos em arquivo.

Rev.	Data	Alteração Efetivada
00	21/02/2024	Emissão do Laudo de Insalubridade

ANEXO B
Relatório de Avaliação de Calor

Local da Avaliação	Função Avaliada	Data da Avaliação	Hora Início	Hora Fim	
Cozinha	Cozinheiro	09/02/2024	09:54:24	10:53:24	
Descrição da Atividade: Cocção de alimentos em cozinha industrial.					
Tipo de Exposição: Habitual/Permanente		Carga Solar: (Sim/Não) Não			
Nome do Local	Tempo Médio	Taxa Metabólica	Descrição da Atividade	Velocidade do Ar	U% do Ar
Cozinha – Fogão 01	60 min	279 kcal/h	Cocção de alimentos	-	-
Metabolismo médio (Kcal/h): 279 kcal/h		Nível de Ação: 25,4°C			
Incremento de Ajuste do IBUTG médio para vestimentas, de acordo com Anexo 3 - NR 09: 0					
Cálculo do IBUTG					
Locais Trabalho/Descanso	Tbn (°C)	Tbs (°C)	Tg (°C)	IBUTG (°C)	
Cozinha – Fogão 01	29,00	36,10	38,10	30,60	
IBUTG MÉDIO °C: 30,60					
Limite de Tolerância, segundo Quadro 1 do anexo 3 da NR-15 - (°C): 28,5 °C (Referência)					
Análise do LT: Acima do Limite de Tolerância					
N. Série do equipamento: 011000676					
Observações: Marlice dos Santos					

Local da Avaliação	Função Avaliada	Data da Avaliação	Hora Início	Hora Fim	
Padaria	Padeiro	09/02/2024	11:59:22	12:58:22	
Descrição da Atividade: Cocção de alimentos em padaria.					
Tipo de Exposição: Habitual/Permanente		Carga Solar: (Sim/Não) Não			
Nome do Local	Tempo Médio	Taxa Metabólica	Descrição da Atividade	Velocidade do Ar	U% do Ar
Padaria - Forno	60 min	279 kcal/h	Cocção de alimentos	-	-
Metabolismo médio (Kcal/h): 279 kcal/h		Nível de Ação: 25,4°C			
Incremento de Ajuste do IBUTG médio para vestimentas, de acordo com Anexo 3 - NR 09: 0					
Cálculo do IBUTG					
Locais Trabalho/Descanso	Tbn (°C)	Tbs (°C)	Tg (°C)	IBUTG (°C)	
Padaria	30,80	38,50	40,10	32,80	
IBUTG MÉDIO °C: 32,80					
Limite de Tolerância, segundo Quadro 1 do anexo 3 da NR-15 - (°C): 28,5 °C (Referência)					
Análise do LT: Acima do Limite de Tolerância					
N. Série do equipamento: 011000676					
Observações: Alex de Souza					

Empresa avaliada: MGS CLEAN
Setor: COZINHA_HOSPITAL CBMERJ

Empresa avaliadora: MGS CLEAN
Realizado por:

Ensaio

Data: 09/02/2024
Duração: 01:00:00
Início: 09:54:24

Tempo em pausa: 00:00:00
Fim: 10:53:24

Resultado da avaliação

Índice do instrumento	Modelo do instrumento	IBUTGi	IBUTGe
1	PROTEMP 4	30,60	30,40

Observações

MARLICE DOS SANTOS - COZINHEIRA

Registro:

Informações do instrumento

PROTEMP 4(011000676)
 Cert. cal.: CRS1484/2023 18/04/2023

Resultados parciais

Bulbo seco [°C]	Bulbo úmido [°C]	Globo [°C]	IBUTGi [°C]	IBUTGe [°C]
Máx: 36,10 Min: 34,40	Máx: 29,00 Min: 27,20	Máx: 38,10 Min: 35,30	Média: 30,60	Média: 30,40

Gráfico

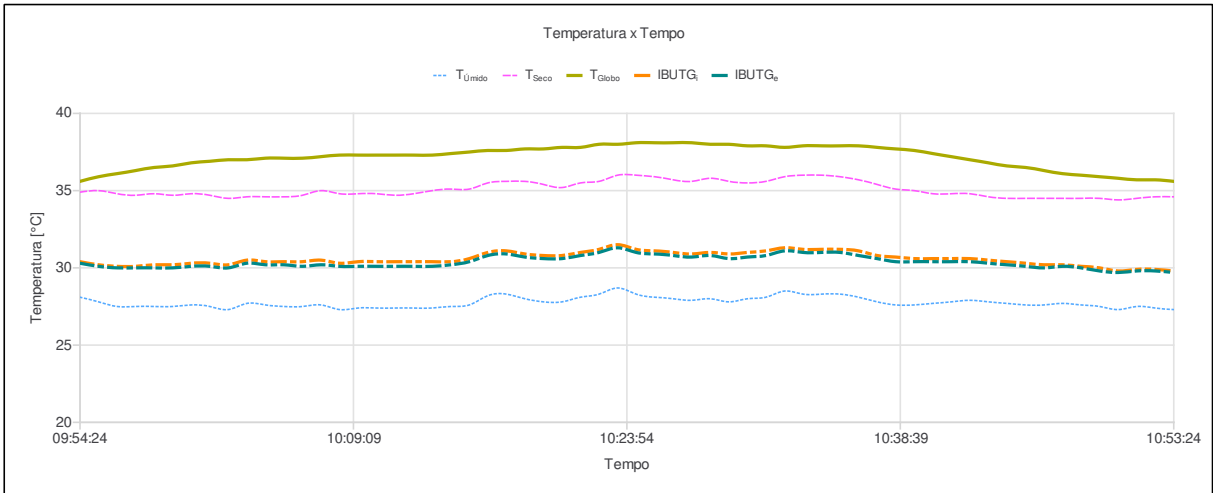

Relatório Protemp 4 @ PROTEMP 4 SN: 011000676

Ind	D/H	T _{seco} [°C]	T _{úmido} [°C]	T _{globo} [°C]	IBUTG ₁ [°C]	IBUTG ₆ [°C]	Ind	D/H	T _{seco} [°C]	T _{úmido} [°C]	T _{globo} [°C]	IBUTG ₁ [°C]	IBUTG ₆ [°C]
001	09:54:24	34,9	28,1	35,6	30,4	30,3							
002	09:55:24	35,0	27,8	35,9	30,2	30,1							
003	09:56:24	34,8	27,5	36,1	30,1	30,0							
004	09:57:24	34,7	27,5	36,3	30,1	30,0							
005	09:58:24	34,8	27,5	36,5	30,2	30,0							
006	09:59:24	34,7	27,5	36,6	30,2	30,0							
007	10:00:24	34,8	27,6	36,8	30,3	30,1							
008	10:01:24	34,7	27,5	36,9	30,3	30,1							
009	10:02:24	34,5	27,3	37,0	30,2	30,0							
010	10:03:24	34,6	27,7	37,0	30,5	30,3							
011	10:04:24	34,6	27,6	37,1	30,4	30,2							
012	10:05:24	34,6	27,5	37,1	30,4	30,2							
013	10:06:24	34,7	27,5	37,1	30,4	30,1							
014	10:07:24	35,0	27,6	37,2	30,5	30,2							
015	10:08:24	34,8	27,3	37,3	30,3	30,1							
016	10:09:24	34,8	27,4	37,3	30,4	30,1							
017	10:10:24	34,8	27,4	37,3	30,4	30,1							
018	10:11:24	34,7	27,4	37,3	30,4	30,1							
019	10:12:24	34,8	27,4	37,3	30,4	30,1							
020	10:13:24	35,0	27,4	37,3	30,4	30,1							
021	10:14:24	35,1	27,5	37,4	30,4	30,2							
022	10:15:24	35,1	27,6	37,5	30,6	30,4							
023	10:16:24	35,5	28,2	37,6	31,0	30,8							
024	10:17:24	35,6	28,3	37,6	31,1	30,9							
025	10:18:24	35,6	28,0	37,7	30,9	30,7							
026	10:19:24	35,4	27,8	37,7	30,8	30,6							
027	10:20:24	35,2	27,8	37,8	30,8	30,6							
028	10:21:24	35,5	28,1	37,8	31,0	30,8							
029	10:22:24	35,6	28,3	38,0	31,2	31,0							
030	10:23:24	36,0	28,7	38,0	31,5	31,3							
031	10:24:24	36,0	28,3	38,1	31,2	31,0							
032	10:25:24	35,9	28,1	38,1	31,1	30,9							
033	10:26:24	35,7	28,0	38,1	31,0	30,8							
034	10:27:24	35,6	27,9	38,1	30,9	30,7							
035	10:28:24	35,8	28,0	38,0	31,0	30,8							
036	10:29:24	35,6	27,8	38,0	30,9	30,6							
037	10:30:24	35,5	28,0	37,9	31,0	30,7							
038	10:31:24	35,6	28,1	37,9	31,1	30,8							
039	10:32:24	35,9	28,5	37,8	31,3	31,1							
040	10:33:24	36,0	28,3	37,9	31,2	31,0							
041	10:34:24	36,0	28,3	37,9	31,2	31,0							
042	10:35:24	35,9	28,3	37,9	31,2	31,0							
043	10:36:24	35,7	28,1	37,9	31,1	30,8							
044	10:37:24	35,4	27,8	37,8	30,8	30,6							
045	10:38:24	35,1	27,6	37,7	30,7	30,4							
046	10:39:24	35,0	27,6	37,6	30,6	30,4							
047	10:40:24	34,8	27,7	37,4	30,6	30,4							
048	10:41:24	34,8	27,8	37,2	30,6	30,4							
049	10:42:24	34,8	27,9	37,0	30,6	30,4							
050	10:43:24	34,6	27,8	36,8	30,5	30,3							
051	10:44:24	34,5	27,7	36,6	30,4	30,2							
052	10:45:24	34,5	27,6	36,5	30,3	30,1							
053	10:46:24	34,5	27,6	36,3	30,2	30,0							
054	10:47:24	34,5	27,7	36,1	30,2	30,1							
055	10:48:24	34,5	27,6	36,0	30,1	30,0							
056	10:49:24	34,5	27,5	35,9	30,0	29,8							
057	10:50:24	34,4	27,3	35,8	29,8	29,7							
058	10:51:24	34,5	27,5	35,7	29,9	29,8							
059	10:52:24	34,6	27,4	35,7	29,9	29,8							
060	10:53:24	34,6	27,3	35,6	29,8	29,7							

Empresa avaliada: MGS CLEAN
Setor: PADARIA_HOSPITAL CBMERJ

Empresa avaliadora: MGS CLEAN
Realizado por:

Ensaio

Data: 09/02/2024
Duração: 01:00:00
Início: 11:59:22

Tempo em pausa: 00:00:00
Fim: 12:58:22

Resultado da avaliação

Índice do instrumento	Modelo do instrumento	IBUTGi	IBUTGe
1	PROTEMP 4	32,80	32,70

Observações

ALEX DE SOUZA - PADEIRO

Registro:

Informações do instrumento

PROTEMP 4(011000676)
 Cert. cal.: CRS1484/2023 18/04/2023

Resultados parciais

Bulbo seco [°C]	Bulbo úmido [°C]	Globo [°C]	IBUTGi [°C]	IBUTGe [°C]
Máx: 38,50	Máx: 30,80	Máx: 40,10	Média: 32,80	Média: 32,70
Min: 36,60	Min: 29,20	Min: 38,20		

Gráfico

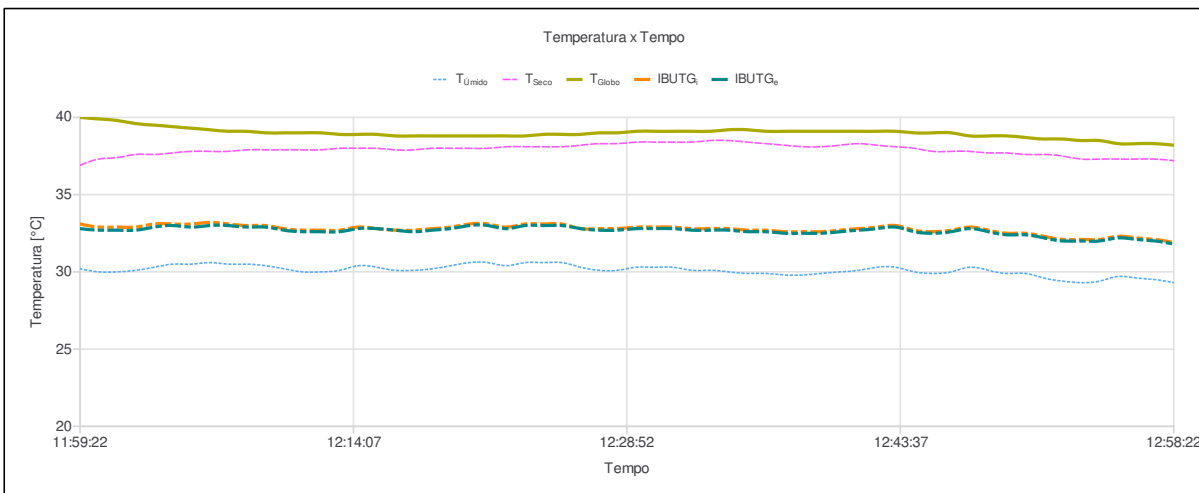

Relatório Protemp 4 @ PROTEMP 4 SN: 011000676

Ind	D/H	T _{seco} [°C]	T _{úmido} [°C]	T _{globo} [°C]	IBUTG ₁ [°C]	IBUTG ₆ [°C]	Ind	D/H	T _{seco} [°C]	T _{úmido} [°C]	T _{globo} [°C]	IBUTG ₁ [°C]	IBUTG ₆ [°C]
001	11:59:22	36,9	30,2	40,0	33,1	32,8							
002	12:00:22	37,3	30,0	39,9	32,9	32,7							
003	12:01:22	37,4	30,0	39,8	32,9	32,7							
004	12:02:22	37,6	30,1	39,6	32,9	32,7							
005	12:03:22	37,6	30,3	39,5	33,1	32,9							
006	12:04:22	37,7	30,5	39,4	33,1	33,0							
007	12:05:22	37,8	30,5	39,3	33,1	32,9							
008	12:06:22	37,8	30,6	39,2	33,2	33,0							
009	12:07:22	37,8	30,5	39,1	33,1	33,0							
010	12:08:22	37,9	30,5	39,1	33,0	32,9							
011	12:09:22	37,9	30,4	39,0	33,0	32,9							
012	12:10:22	37,9	30,2	39,0	32,8	32,7							
013	12:11:22	37,9	30,0	39,0	32,7	32,6							
014	12:12:22	37,9	30,0	39,0	32,7	32,6							
015	12:13:22	38,0	30,1	38,9	32,7	32,6							
016	12:14:22	38,0	30,4	38,9	32,9	32,8							
017	12:15:22	38,0	30,3	38,9	32,8	32,8							
018	12:16:22	37,9	30,1	38,8	32,7	32,7							
019	12:17:22	37,9	30,1	38,8	32,7	32,6							
020	12:18:22	38,0	30,2	38,8	32,8	32,7							
021	12:19:22	38,0	30,4	38,8	32,9	32,8							
022	12:20:22	38,0	30,6	38,8	33,1	33,0							
023	12:21:22	38,0	30,6	38,8	33,1	33,0							
024	12:22:22	38,1	30,4	38,8	32,9	32,8							
025	12:23:22	38,1	30,6	38,8	33,1	33,0							
026	12:24:22	38,1	30,6	38,9	33,1	33,0							
027	12:25:22	38,1	30,6	38,9	33,1	33,0							
028	12:26:22	38,2	30,3	38,9	32,8	32,8							
029	12:27:22	38,3	30,1	39,0	32,8	32,7							
030	12:28:22	38,3	30,1	39,0	32,8	32,7							
031	12:29:22	38,4	30,3	39,1	32,9	32,8							
032	12:30:22	38,4	30,3	39,1	32,9	32,8							
033	12:31:22	38,4	30,3	39,1	32,9	32,8							
034	12:32:22	38,4	30,1	39,1	32,8	32,7							
035	12:33:22	38,5	30,1	39,1	32,8	32,7							
036	12:34:22	38,5	30,0	39,2	32,8	32,7							
037	12:35:22	38,4	29,9	39,2	32,7	32,6							
038	12:36:22	38,3	29,9	39,1	32,7	32,6							
039	12:37:22	38,2	29,8	39,1	32,6	32,5							
040	12:38:22	38,1	29,8	39,1	32,6	32,5							
041	12:39:22	38,1	29,9	39,1	32,6	32,5							
042	12:40:22	38,2	30,0	39,1	32,7	32,6							
043	12:41:22	38,3	30,1	39,1	32,8	32,7							
044	12:42:22	38,2	30,3	39,1	32,9	32,8							
045	12:43:22	38,1	30,3	39,1	33,0	32,9							
046	12:44:22	38,0	30,0	39,0	32,7	32,6							
047	12:45:22	37,8	29,9	39,0	32,6	32,5							
048	12:46:22	37,8	30,0	39,0	32,7	32,6							
049	12:47:22	37,8	30,3	38,8	32,9	32,8							
050	12:48:22	37,7	30,1	38,8	32,7	32,6							
051	12:49:22	37,7	29,9	38,8	32,5	32,4							
052	12:50:22	37,6	29,9	38,7	32,5	32,4							
053	12:51:22	37,6	29,6	38,6	32,3	32,2							
054	12:52:22	37,5	29,4	38,6	32,1	32,0							
055	12:53:22	37,3	29,3	38,5	32,1	32,0							
056	12:54:22	37,3	29,4	38,5	32,1	32,0							
057	12:55:22	37,3	29,7	38,3	32,3	32,2							
058	12:56:22	37,3	29,6	38,3	32,2	32,1							
059	12:57:22	37,3	29,5	38,3	32,1	32,0							
060	12:58:22	37,2	29,3	38,2	31,9	31,8							

Empresa avaliada: MGS CLEAN Setor: COZINHA_HOSPITAL CBMERJ	Empresa avaliadora: MGS CLEAN Realizado por:
---	---

Ensaio

Data: 09/02/2024 Duração: 01:00:00 Início: 10:55:50	Tempo em pausa: 00:00:00 Fim: 11:54:50
---	---

Resultado da avaliação

Índice do instrumento 1	Modelo do instrumento PROTEMP 4	IBUTGi 31,10	IBUTGe 30,80
----------------------------	------------------------------------	-----------------	-----------------

Observações

NELSON LIMA- COZINHEIRO

Registro:

Informações do instrumento

PROTEMP 4(011000676)
 Cert. cal.: CRS1484/2023 18/04/2023

Resultados parciais

Bulbo seco [°C]	Bulbo úmido [°C]	Globo [°C]	IBUTGi [°C]	IBUTGe [°C]
Máx: 37,60	Máx: 28,10	Máx: 41,00	Média: 31,10	Média: 30,80
Mín: 34,80	Mín: 27,00	Mín: 35,70		

Gráfico

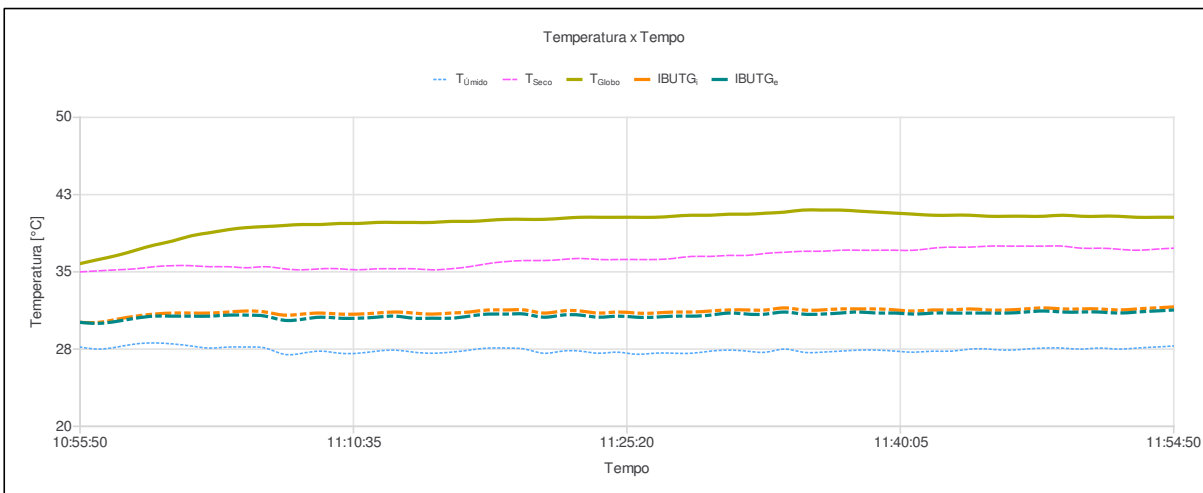

Relatório Protemp 4 @ PROTEMP 4 SN: 011000676

Ind	D/H	T _{seco} [°C]	T _{úmido} [°C]	T _{globo} [°C]	IBUTG ₁ [°C]	IBUTG ₆ [°C]	Ind	D/H	T _{seco} [°C]	T _{úmido} [°C]	T _{globo} [°C]	IBUTG ₁ [°C]	IBUTG ₆ [°C]
001	10:55:50	35,0	27,7	35,8	30,1	30,1							
002	10:56:50	35,1	27,5	36,2	30,1	30,0							
003	10:57:50	35,2	27,7	36,6	30,4	30,2							
004	10:58:50	35,3	28,0	37,1	30,7	30,5							
005	10:59:50	35,5	28,1	37,6	30,9	30,7							
006	11:00:50	35,6	28,0	38,0	31,0	30,7							
007	11:01:50	35,6	27,8	38,5	31,0	30,7							
008	11:02:50	35,5	27,6	38,8	31,0	30,7							
009	11:03:50	35,5	27,7	39,1	31,1	30,8							
010	11:04:50	35,4	27,7	39,3	31,2	30,8							
011	11:05:50	35,5	27,6	39,4	31,1	30,7							
012	11:06:50	35,3	27,0	39,5	30,8	30,3							
013	11:07:50	35,2	27,1	39,6	30,9	30,4							
014	11:08:50	35,3	27,3	39,6	31,0	30,6							
015	11:09:50	35,3	27,1	39,7	30,9	30,5							
016	11:10:50	35,2	27,1	39,7	30,9	30,5							
017	11:11:50	35,3	27,3	39,8	31,0	30,6							
018	11:12:50	35,3	27,4	39,8	31,1	30,7							
019	11:13:50	35,3	27,2	39,8	31,0	30,5							
020	11:14:50	35,2	27,1	39,8	30,9	30,5							
021	11:15:50	35,3	27,2	39,9	31,0	30,5							
022	11:16:50	35,5	27,4	39,9	31,1	30,7							
023	11:17:50	35,8	27,6	40,0	31,3	30,9							
024	11:18:50	36,0	27,6	40,1	31,3	30,9							
025	11:19:50	36,1	27,5	40,1	31,3	30,9							
026	11:20:50	36,1	27,1	40,1	31,0	30,6							
027	11:21:50	36,2	27,3	40,2	31,2	30,8							
028	11:22:50	36,3	27,3	40,3	31,2	30,8							
029	11:23:50	36,2	27,1	40,3	31,0	30,6							
030	11:24:50	36,2	27,2	40,3	31,1	30,7							
031	11:25:50	36,2	27,0	40,3	31,0	30,6							
032	11:26:50	36,2	27,1	40,3	31,0	30,6							
033	11:27:50	36,3	27,1	40,4	31,1	30,7							
034	11:28:50	36,5	27,1	40,5	31,1	30,7							
035	11:29:50	36,5	27,3	40,5	31,2	30,8							
036	11:30:50	36,6	27,4	40,6	31,3	31,0							
037	11:31:50	36,6	27,3	40,6	31,3	30,9							
038	11:32:50	36,8	27,2	40,7	31,3	30,9							
039	11:33:50	36,9	27,5	40,8	31,5	31,1							
040	11:34:50	37,0	27,2	41,0	31,3	30,9							
041	11:35:50	37,0	27,2	41,0	31,3	30,9							
042	11:36:50	37,1	27,3	41,0	31,4	31,0							
043	11:37:50	37,1	27,4	40,9	31,4	31,1							
044	11:38:50	37,1	27,4	40,8	31,4	31,0							
045	11:39:50	37,1	27,3	40,7	31,3	31,0							
046	11:40:50	37,1	27,2	40,6	31,2	30,9							
047	11:41:50	37,3	27,3	40,5	31,3	31,0							
048	11:42:50	37,4	27,3	40,5	31,3	31,0							
049	11:43:50	37,4	27,5	40,5	31,4	31,0							
050	11:44:50	37,5	27,5	40,4	31,3	31,0							
051	11:45:50	37,5	27,4	40,4	31,3	31,0							
052	11:46:50	37,5	27,5	40,4	31,4	31,1							
053	11:47:50	37,5	27,6	40,4	31,5	31,2							
054	11:48:50	37,5	27,6	40,5	31,4	31,1							
055	11:49:50	37,3	27,5	40,4	31,4	31,1							
056	11:50:50	37,3	27,6	40,4	31,4	31,1							
057	11:51:50	37,2	27,5	40,4	31,3	31,0							
058	11:52:50	37,1	27,6	40,3	31,4	31,1							
059	11:53:50	37,2	27,7	40,3	31,5	31,2							
060	11:54:50	37,3	27,8	40,3	31,6	31,3							

ANEXO C
Certificado de Calibração

Certificado de Calibração

Número do certificado:

CRS1484/2023

Data da calibração: 18/04/2023

Data da emissão do certificado: 20/04/2023

DADOS DO CLIENTE:

Nome: GROWTH CONSULTORIA E REFORMAS LTDA

Endereço: AVENIDA RIO BRANCO, 131 - SALA 301 A 304 - BAIRRO CENTRO, RJ - BRASIL.

IDENTIFICAÇÃO DO INSTRUMENTO SOB TESTE:

Instrumento: TERMÔMETRO DE GLOBO

Modelo: PROTEMP-4

Fabricante: CRIFFER

Número de série: 11000676

PROCEDIMENTO(S) DE CALIBRAÇÃO UTILIZADO(S): PC TMP01 - Revisão: 01

MÉTODO(S): Comparação direta com o padrão de referência.

PADRÃO(ÕES) UTILIZADO(S):

- Testo - Testo 622 - Certificado de calibração n° J010940/2022 e J010943/2022 da K&L - Válido até 03/2024
- Câmara Climática – Gelopar - Certificado de calibração n° T0388/2021 do Labelo - Válido até 09/2023

CONDIÇÕES AMBIENTAIS:

Temperatura: 23,0 °C ± 3,0 °C

Umidade Relativa: 70 % ± 25 %

Pressão Atmosférica: 101,32 kPa ± 10 %

NOTAS:

- Os resultados da calibração estão contidos em tabelas anexas, que relacionam os valores indicados pelo instrumento em teste, com valores obtidos através da comparação com os padrões e incertezas estimadas da medição (IM).
- A incerteza expandida de medição é declarada como a incerteza combinada, multiplicada pelo fator de abrangência “k”, correspondente a um nível de confiança de aproximadamente 95%, conforme a distribuição de probabilidade t-Student, com graus de liberdades efetivos (Veff).
- A incerteza padrão de calibração foi determinada de acordo com o “guia para expressão de incerteza de medição”.
- Esta calibração não substitui nem isenta os cuidados mínimos do controle metrológico.
- Este certificado refere-se exclusivamente ao item calibrado, não sendo extensivo a quaisquer lotes.
- O certificado não deve ser reproduzido total ou parcialmente sem prévia autorização.
- Calibração realizada nas instalações da Tecno lab, situado na avenida Theodomiro Porto da Fonseca, 3101, Unidade 6, sala 203, bairro Cristo Rei, São Leopoldo - RS, com padrões calibrados em laboratórios acreditados à coordenação geral de acreditação do INMETRO.
- O presente certificado de calibração atende aos requisitos da norma ABNT NBR ISO IEC 17025.

CRS1484/2023

Resultados:

Temperatura de Bulbo Seco

VR (°C)	MM (°C)	U (°C)	k	Veff
10,0	9,9	0,5	2,0	∞
20,0	20,0	0,5	2,0	∞
30,0	29,9	0,5	2,0	∞

Temperatura de bulbo úmido

VR (°C)	MM (°C)	U (°C)	k	Veff
10,0	9,9	0,5	2,0	∞
20,0	20,0	0,5	2,0	∞
30,0	29,9	0,5	2,0	∞

Temperatura de termômetro de globo

VR (°C)	MM (°C)	U (°C)	k	Veff
10,0	9,9	0,5	2,0	∞
20,0	20,0	0,5	2,0	∞
30,0	29,9	0,5	2,0	∞

Tabela de convenção

VR	Valor de referência
MM	Resultado obtido da média aritmética das medidas
U	Incerteza de medição

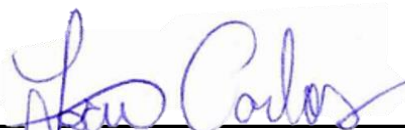
João Carlos T.C. Izabel
Signatário Autorizado

ANEXO D**Equipamentos de Proteção Individual Recomendáveis**

Cargos	Medidas de Controle
MAGAREFE	Luva de malha de aço Máscara Descartável Óculos de Segurança Protetor Auricular
ENCARREGADO(A)	Máscara Descartável
COPEIRO(A)	Protetor Auricular Óculos de segurança Avental Térmico Luva Nitrílica Luva Térmica Máscara de Segurança
GARÇOM	Não Aplicável
ENCARREGADO(A)	Não Aplicável
COZINHEIRO	Protetor Auricular Óculos de segurança Avental Térmico Luva Nitrílica Luva Térmica Máscara de Segurança Calçado de Segurança Impermeável
PADEIRO	Protetor Auricular Óculos de segurança Avental Térmico Luva Nitrílica Luva Térmica Máscara de Segurança
AJUDANTE DE COZINHA	Protetor Auricular Óculos de segurança Avental Térmico Luva Nitrílica Luva Térmica Máscara de Segurança Calçado de Segurança Impermeável
AUXILIAR SERVIÇOS GERAIS - LIXEIRA	Protetor Auricular Óculos de segurança Calçado segurança Luva Latex Máscara respiratória descartável com válvula PFF 2
AUXILIAR SERVIÇOS GERAIS - COZINHA	Protetor Auricular Calçado tipo bota PVC cano longo impermeável Óculos de segurança Calçado segurança Luva Latex Máscara respiratória descartável com válvula PFF 2
AUXILIAR SERVIÇOS GERAIS - FRIGORÍFICO	Japona Térmica Capuz Meia Térmica Calça Frigorífica Luva Nitrílica Luva Térmica Óculos de Segurança Calçado de Segurança Máscara de Proteção

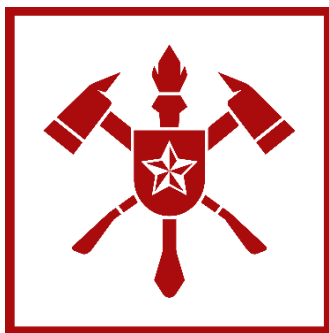

CORPO DE _____
BOMBEIROS
_____ **MILITAR - RJ**

Laudo de Insalubridade
QOCG – Quartel Central do Corpo de Bombeiros
2024

SUMÁRIO

IDENTIFICAÇÃO DA EMPRESA CONTRATANTE.....	2
IDENTIFICAÇÃO DA EMPRESA CONTRATADA	2
1. INTRODUÇÃO	2
2. ELIMINAÇÃO OU NEUTRALIZAÇÃO	3
3. BASE LEGAL E TÉCNICA	3
4. RESSALVAS E PRINCÍPIOS	3
5. INSPEÇÕES TÉCNICAS E AVALIAÇÕES.....	4
6. DESCRIÇÕES DOS CARGOS.....	4
7. DESCRIÇÕES DAS METODOLOGIAS	5
8. EQUIPAMENTO UTILIZADO NAS AVALIAÇÕES	6
9. RESPONSABILIDADE TÉCNICA.....	7
10. GLOSSÁRIO TÉCNICO, NORMATIVO E LEGAL	7
11. BIBLIOGRAFIA.....	7
NR-15-Anexo-03 do Ministério do Trabalho;	7
12. CONCLUSÃO	7
13. ELABORAÇÃO	8
14. APROVAÇÃO	8
ANEXOS	9
ANEXO A.....	10
Registro das alterações	10
ANEXO B	11
Relatório de Avaliação de Calor	11
ANEXO C	12
Certificado de Calibração	12
ANEXO D.....	13
Equipamentos de Proteção Individual Recomendáveis	13

IDENTIFICAÇÃO DA EMPRESA CONTRATANTE

Razão Social:	QOCG – Quartel Central do Corpo de Bombeiros
Endereço:	Praça da República, 45 - Centro, Rio de Janeiro - RJ

IDENTIFICAÇÃO DA EMPRESA CONTRATADA

Razão Social:	MSG Clean
Endereço:	Av. das Américas, 3434 - Bloco 4 Sala 318 - Barra da Tijuca, Rio de Janeiro
Ramo de Atividade da contratada (CNAE):	78.20-5-00
CNPJ da contratada:	19.088.605/0001-04
Grau de risco (NR-4):	1
Número de funcionários:	70 (Base de dados – fevereiro 2024)

1. INTRODUÇÃO

O objetivo é o atendimento à legislação trabalhista, no que concerne à exposição dos trabalhadores aos agentes nocivos químicos, físicos e biológicos, com vista à percepção ou não do adicional de insalubridade.

Este trabalho visa realizar a análise quantitativa e/ou qualitativa dos riscos existentes nos ambientes de trabalho da empresa e que possam causar danos à saúde do trabalhador. Os dados levantados e a análise efetuada referem-se às situações encontradas por ocasião do levantamento. Sempre que houver modificações nas condições de trabalho (processos, equipamentos, produtos, ambiente, layouts e outros), o levantamento deverá ser refeito, pois os pareceres técnicos poderão ser alterados.

De acordo com o Art 189 da CLT são consideradas atividades ou operações insalubres aquelas que, por sua natureza, condições ou métodos de trabalho exponham os empregados a agentes nocivos à saúde, acima dos limites de tolerância fixados em razão da natureza e da intensidade do agente e do tempo de exposição a seus efeitos.

As avaliações seguiram a Lei nº 6.514, de 22 de dezembro de 1977, enquadrando-se na Norma Regulamentadora nº 15, aprovada pela Portaria nº 3.214, de 08 de Junho de 1978, e modificações posteriores, relativas à Segurança e Medicina do Trabalho.

De acordo com a NR 15, são consideradas atividades ou operações insalubres as que se desenvolvem:

- Acima dos limites de tolerância previstos nos Anexos n.º 1, 2, 3, 5, 8, 11 e 12;
- Nas atividades mencionadas nos Anexos n.º 6, 13 e 14;
- Comprovadas através de laudo de inspeção do local de trabalho, constantes dos Anexos n.º 7, 9 e 10.

O exercício de trabalho em condições de insalubridade assegura ao trabalhador a percepção de adicional, incidente sobre o salário mínimo da região, equivalente a:

- 40% (quarenta por cento), para insalubridade de grau máximo;
- 20% (vinte por cento), para insalubridade de grau médio;
- 10% (dez por cento), para insalubridade de grau mínimo.

No caso de incidência de mais de um fator de insalubridade, será apenas considerado o de grau mais elevado, para efeito de acréscimo salarial, sendo vedada a percepção cumulativa.

2. ELIMINAÇÃO OU NEUTRALIZAÇÃO

O pagamento do adicional de insalubridade é devido ao trabalhador, tão e somente quando a sua exposição ao risco não é controlada no ambiente ou neutralizada na pessoa.

Os riscos ambientais poderão ser controlados utilizando-se medidas de proteção coletiva ou individual (EPI).

O estudo, desenvolvimento e implantação de medidas de proteção coletiva deverá obedecer à seguinte hierarquia:

- a) medidas que eliminam ou reduzam a utilização ou a formação de agentes prejudiciais à saúde;
- b) medidas que previnam a liberação ou disseminação desses agentes no ambiente de trabalho;
- c) medidas que reduzam os níveis ou a concentração desses agentes no ambiente de trabalho.

Conforme art.166 da CLT, a empresa é obrigada a fornecer aos empregados, gratuitamente, equipamento de proteção individual adequado ao risco e em perfeito estado de conservação e funcionamento, sempre que as medidas de ordem geral não ofereçam completa proteção contra os riscos de acidentes e danos à saúde dos empregados.

Conforme a NR 06, item 6.6.1 cabe ao empregador quanto ao EPI:

- a) adquirir o adequado ao risco de cada atividade;
- b) exigir seu uso;
- c) fornecer ao trabalhador somente o aprovado pelo órgão nacional competente em matéria de segurança e saúde no trabalho;
- d) orientar e treinar o trabalhador sobre o uso adequado, guarda e conservação;
- e) substituir imediatamente, quando danificado ou extraviado;
- f) responsabilizar-se pela higienização e manutenção periódica; e,
- g) comunicar ao MTE qualquer irregularidade observada.
- h) registrar o seu fornecimento ao trabalhador, podendo ser adotados livros, fichas ou sistema eletrônico.

A eliminação ou neutralização da insalubridade determinará a cessação do pagamento do adicional respectivo. Caberá à autoridade regional competente em matéria de segurança e saúde do trabalhador, comprovada a insalubridade através deste laudo, fixar adicional devido aos empregados expostos à insalubridade quando impraticável sua eliminação ou neutralização.

3. BASE LEGAL E TÉCNICA

- Lei Federal n.º 6.514/77 - Altera o Capítulo V do Título II da Consolidação das Leis do Trabalho, relativa à Segurança e Medicina do Trabalho;
- Portaria n.º 3.214/78 - Aprova as Normas Regulamentadoras - NR, do Capítulo V do Título II, da Consolidação das Leis do Trabalho, relativas à Segurança e Medicina do Trabalho, NR 06 (Equipamento de Proteção Individual - EPI), NR-15 (Atividades e Operações Insalubres) e seus Anexos.
- Normas de Higiene Ocupacional da Fundacentro - Fundação Jorge Duprat Figueiredo de Segurança e Medicina do Trabalho.
- NIOSH - National Institute for Occupational Safety and Health - Manual of Analytical Methods (Metodologia de Avaliação);
- OSHA - Occupational Safety and Health

4. RESSALVAS E PRINCÍPIOS

O presente Laudo obedeceu aos seguintes princípios:

- a) O Laudo apresenta todas as condições limitativas de higiene ocupacional impostas pelas metodologias empregadas, que afetam as análises e suas conclusões;

- b) Os signatários inspecionaram pessoalmente as instalações da empresa onde são exercidas as atividades laborais e analisaram as ações e condições de Segurança do Trabalho pertinentes;
- c) O Laudo foi elaborado com estrita observância aos postulados constantes do Código de Ética Profissional.

5. INSPEÇÕES TÉCNICAS E AVALIAÇÕES

A inspeções técnicas e avaliação ambiental ocorreu no dia 17 de fevereiro de 2024, com atividade no turno de serviço 07 às 19h, sob responsabilidade do Engenheiro de Segurança do Trabalho, Sr Rubens Gomes Barbosa sendo as informações necessárias à elaboração deste Laudo prestadas pelos próprios funcionários no momento das entrevistas.

6. DESCRIÇÕES DOS CARGOS

Abaixo segue a relação de trabalhadores por cargo:

Cargo	Total de funcionários
Cozinheiro	7
Copeiro	14
Ajudante de cozinha	10
ASG	19
Garçom	13
Padeiro	3
Auxiliar de estoque	3
Encarregado	1
Magarefe	2

7. DESCRIÇÕES DAS METODOLOGIAS

Metodologia Qualitativa

A Norma Regulamentadora nº 15, não estipula limites de tolerância para alguns agentes ambientais. Nesse caso, a caracterização da insalubridade será realizada através da avaliação qualitativa, durante a inspeção realizada no local do trabalho.

Para os seguintes Anexos da NR15 estão previstas avaliações qualitativas, para a caracterização da insalubridade:

- Anexo 7 - Radiações Não-Ionizantes
- Anexo 9 - Frio
- Anexo 10 - Umidade
- Anexo 13 - Agentes Químicos
- Anexo 14 - Agentes Biológicos

A Avaliação fatores de riscos ambientais contempla os seguintes itens, quando aplicáveis:

- sua identificação;
- a determinação e localização das possíveis fontes geradoras;
- a identificação das possíveis trajetórias e dos meios de propagação dos agentes no ambiente de trabalho;
- a identificação dos cargos e determinação do número de trabalhadores expostos;
- a caracterização das atividades e do tipo de exposição;
- a descrição das medidas de controle já existentes.

Metodologia Quantitativa

Para o levantamento técnico quantitativo foram consideradas as metodologias, procedimentos e limites de tolerâncias estipulados pela legislação vigente. O detalhamento do método será descrito nas tabelas a seguir: A metodologia empregada constituiu-se de entrevistas a empregados, observações das instalações e das atividades desenvolvidas, levantamento de dados e especificações, consulta à bibliografia especializada, aplicação dos conceitos técnicos e legais, avaliações ambientais nos postos de trabalho e recomendações, reproduzidas neste documento.

Método Empregado: Verificação do local de trabalho e local de descanso estipulando-se o índice metabólico para as atividades desenvolvidas, através de descrições dos ambientes e calculando-se a média ponderada de metabolismo e IBUTG.

Determinação de Calor

Os limites de tolerância para exposição ao calor, que estão em conformidade com a Portaria no 3214, de 08/06/78, NR-15, Anexo no 03 e Quadro no 01 e 02, são fornecidos em função do calor gerado pelo organismo do

trabalhador através do Metabolismo (M) da atividade exercida e pelo calor gerado pela fonte externa ao organismo, expresso pelo Índice de bulbo úmido - termômetro de globo (IBUTG).

O IBUTG é um índice obtido através das temperaturas registradas nos três sensores do equipamento de medição. Os sensores são denominados como: Termômetro de Bulbo Úmido Natural (tbn), Termômetro de Bulbo Seco (tbs) e Termômetro de Globo (tg).

As avaliações seguirão os critérios técnicos estabelecidos na NHO 06 da FUNDACENTRO e os limites de Tolerância da NR-15, Anexo no 03.

Metodologia da Avaliação: Os termômetros serão instalados nos postos de trabalho à altura da parte do corpo do trabalhador mais atingida pelo calor. Serão utilizados os termômetros de bulbo úmido natural (tbn), de bulbo seco (tbs), quando há presença de carga solar externa, e o de globo (tg).

Método Empregado: Verificação do local de trabalho e local de descanso estipulando-se o índice metabólico para as atividades desenvolvidas, através de descrições dos ambientes e calculando-se a média ponderada de metabolismo e IBUTG.

8. EQUIPAMENTO UTILIZADO NAS AVALIAÇÕES

Foi utilizado o seguinte equipamento de avaliação na execução das avaliações ambientais no presente laudo:

Equipamento	Marca	Modelo	Nº Série
Termômetro de Globo	Criffer	Protemp 4	011000676

9. RESPONSABILIDADE TÉCNICA

Este laudo está registrado no Conselho Regional de Engenharia e Agronomia do Estado do Rio de Janeiro CREA-RJ, por meio da Anotação de Responsabilidade Técnica – ART.

Nada mais tendo a acrescentar damos por concluído o presente Laudo, impresso em 13 páginas, numeradas de 02 a 13, devidamente assinado.

10. GLOSSÁRIO TÉCNICO, NORMATIVO E LEGAL

- ♦ ABNT Associação Brasileira de Normas Técnicas.
- ♦ ACGIH American Conference of Governmental Industrial Hygienists - Instituição Norte Americana que define parâmetros quantitativos para avaliação de riscos contaminantes ocupacionais.
- ♦ CA Certificado de Aprovação.
- ♦ CLT Consolidação das Leis do Trabalho.
- ♦ CREA Conselho Regional de Engenharia e Arquitetura.
- ♦ GHE Grupo Homogêneo de Exposição
- ♦ IBUTG Índice de Bulbo Úmido e Termômetro de Globo.
- ♦ MTE Ministério do Trabalho e Emprego.
- ♦ NA Nível de Ação - valor da intensidade do agente a partir do qual se fazem necessárias medidas preventivas.
- ♦ NBR Norma Brasileira.
- ♦ NIOSH National Industrial Organization Safety and Health.
- ♦ NR Norma Regulamentadora do Ministério do Trabalho.

11. BIBLIOGRAFIA

- ♦ NR-15-Anexo-03 do Ministério do Trabalho;
- ♦ NHO 06_CALOR FUNDACENTRO;

12. CONCLUSÃO

De acordo com os estudos amostrados e as atividades dos cargos foi constatado Insalubridade para:

Auxiliar de Estoque (frigorífico): De acordo com as condições encontradas nos ambientes de trabalhos, nas fontes de Frio, observa-se que se encontram FORA da faixa de temperatura limite, e devem ser fornecidas condições adequadas aos funcionários para a execução das atividades no interior das câmaras.

Cozinheiro: Expostos em caráter permanente ao agente físico Calor a níveis superiores ao Limite de Tolerância especificado no Anexo 03, da NR-15.

Padeiro: Expostos em caráter permanente ao agente físico Calor a níveis superiores ao Limite de Tolerância especificado no Anexo 03, da NR-15.

ASG Lixeira: Alta taxa Metabólica (W) durante a atividade (630), combinado ao IBUTG da área externa, encontra-se acima do limite de tolerância.

ASG Cozinha: Alta taxa Metabólica (W) durante a atividade (468), combinado ao IBUTG da cozinha, encontra-se acima do limite de tolerância.

Ajudante de cozinha: Alta taxa Metabólica (W) durante a atividade (468), combinado ao IBUTG da cozinha, encontra-se acima do limite de tolerância.

Copeiro Área de Serviço (Lavagem de Painéis): Alta taxa Metabólica (W) durante a atividade (630), combinado ao IBUTG da cozinha, encontra-se acima do limite de tolerância.

Desta forma, a exposição dos empregados dos cargos **Cozinheiro, Auxiliar de Estoque (frigorífico), Padeiro, ASG Lixeira, Ajudante de cozinha, ASG Cozinha, Copeiro Área de Serviço** ao agente físico **Calor** ora avaliado, **CHARACTERIZA** condição de insalubridade em **grau médio**, de acordo com a Legislação Trabalhista vigente.

Para os *cargos* de Encarregado, Garçom e Magarefe citados no presente laudo não há a exposição dos empregados ao agente físico avaliado, **NÃO CHARACTERIZA** condição de insalubridade, de acordo com a Legislação Trabalhista vigente.

13. ELABORAÇÃO

Rio de Janeiro, 21 de fevereiro de 2024.

Documento assinado digitalmente
gov.br RUBENS GOMES BARBOSA
Data: 10/03/2024 23:00:58-0300
Verifique em <https://validar.iti.gov.br>

Rubens Gomes Barbosa

Engenheiro de Segurança do Trabalho

CREA: 2011126219

14. APROVAÇÃO

Representante Legal

ANEXOS

ANEXO A

Registro das alterações

Consideração importante: A última revisão atualiza e substitui automaticamente os documentos anteriores, todavia para rastreabilidade, estes devem ser mantidos em arquivo.

Rev.	Data	Alteração Efetivada
00	21/02/2024	Emissão do Laudo de Insalubridade

ANEXO B
Relatório de Avaliação de Calor

Local da Avaliação	Função Avaliada	Data da Avaliação	Hora Início	Hora Fim	
Cozinha	Cozinheiro	17/02/2024	10:54:23	11:53:23	
Descrição da Atividade: Cocção de alimentos em cozinha industrial.					
Tipo de Exposição: Habitual/Permanente			Carga Solar: (Sim/Não) Não		
Nome do Local	Tempo Médio	Taxa Metabólica	Descrição da Atividade	Velocidade do Ar	U% do Ar
Cozinha – Fogão	60 min	279 kcal/h	Cocção de alimentos	-	-
Metabolismo médio (Kcal/h): 279 kcal/h			Nível de Ação: 25,4°C		
Incremento de Ajuste do IBUTG médio para vestimentas, de acordo com Anexo 3 - NR 09: 0					
Cálculo do IBUTG					
Locais Trabalho/Descanso	Tbn (°C)	Tbs (°C)	Tg (°C)	IBUTG (°C)	
Cozinha – Fogão	34,50	49,90	51,50	36,60	
IBUTG MÉDIO °C: 36,60					
Limite de Tolerância, segundo Quadro 1 do anexo 3 da NR-15 - (°C): 28,5 °C (Referência)					
Análise do LT: Acima do Limite de Tolerância					
N. Série do equipamento: 011000676					
Observações: Rogério Mendes					

Local da Avaliação	Função Avaliada	Data da Avaliação	Hora Início	Hora Fim	
Padaria	Padeiro	17/02/2024	09:36:40	10:35:40	
Descrição da Atividade: Cocção de alimentos em padaria.					
Tipo de Exposição: Habitual/Permanente			Carga Solar: (Sim/Não) Não		
Nome do Local	Tempo Médio	Taxa Metabólica	Descrição da Atividade	Velocidade do Ar	U% do Ar
Padaria - Forno	60 min	279 kcal/h	Cocção de alimentos	-	-
Metabolismo médio (Kcal/h): 279 kcal/h			Nível de Ação: 25,4°C		
Incremento de Ajuste do IBUTG médio para vestimentas, de acordo com Anexo 3 - NR 09: 0					
Cálculo do IBUTG					
Locais Trabalho/Descanso	Tbn (°C)	Tbs (°C)	Tg (°C)	IBUTG (°C)	
Padaria	27,80	36,90	38,80	29,10	
IBUTG MÉDIO °C: 29,10					
Limite de Tolerância, segundo Quadro 1 do anexo 3 da NR-15 - (°C): 28,5 °C (Referência)					
Análise do LT: Acima do Limite de Tolerância					
N. Série do equipamento: 011000676					
Observações: Igor da Silva Lima					

Empresa avaliada: MGS CLEAN Setor: COZINHA_CBMERJ QUARTEL CENTRAL	Empresa avaliadora: Realizado por:
--	---------------------------------------

Ensaio

Data: 17/02/2024 Duração: 01:00:00 Início: 10:54:23	Tempo em pausa: 00:00:00 Fim: 11:53:23
---	---

Resultado da avaliação

Índice do instrumento 1	Modelo do instrumento PROTEMP 4	IBUTGi 36,90	IBUTGe 36,60
----------------------------	------------------------------------	-----------------	-----------------

Observações

ROGERIO MENDES - COZINHEIRO

Registro:

Informações do instrumento

PROTEMP 4(011000676)
 Cert. cal.: CRS1484/2023 18/04/2023

Resultados parciais

Bulbo seco [°C] Máx: 49,90 Min: 42,50	Bulbo úmido [°C] Máx: 34,50 Min: 28,80	Globo [°C] Máx: 51,50 Min: 47,80	IBUTGi [°C] Média: 36,90	IBUTGe [°C] Média: 36,60
---	--	--	-----------------------------	-----------------------------

Gráfico

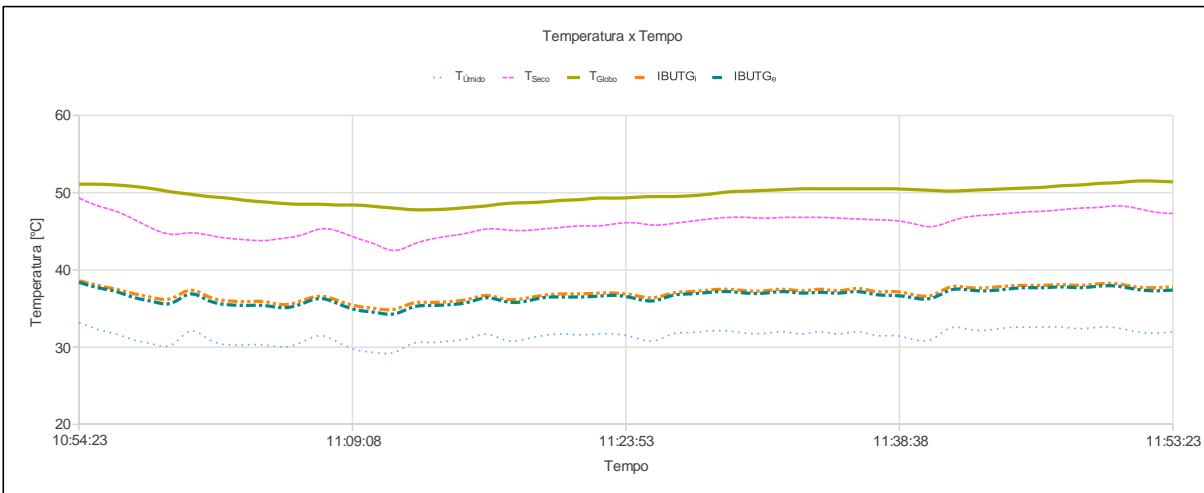

Relatório Protemp 4 @ PROTEMP 4 SN: 011000676

Ind	D/H	Taeco [°C]	Tmido [°C]	Tglobo [°C]	IBUTG _i [°C]	IBUTG _e [°C]	Ind	D/H	Taeco [°C]	Tmido [°C]	Tglobo [°C]	IBUTG _i [°C]	IBUTG _e [°C]
001	10:54:23	49,3	33,2	51,1	38,6	38,4							
002	10:55:23	48,3	32,3	51,1	38,0	37,7							
003	10:56:23	47,6	31,7	51,0	37,5	37,2							
004	10:57:23	46,5	30,9	50,8	36,9	36,4							
005	10:58:23	45,3	30,4	50,5	36,4	35,9							
006	10:59:23	44,6	30,3	50,1	36,3	35,7							
007	11:00:23	44,8	32,1	49,8	37,4	36,9							
008	11:01:23	44,5	31,0	49,5	36,5	36,0							
009	11:02:23	44,1	30,3	49,3	36,0	35,5							
010	11:03:23	43,9	30,3	49,0	35,9	35,4							
011	11:04:23	43,8	30,3	48,8	35,9	35,4							
012	11:05:23	44,1	30,0	48,6	35,5	35,1							
013	11:06:23	44,5	30,6	48,5	36,0	35,6							
014	11:07:23	45,3	31,5	48,5	36,6	36,3							
015	11:08:23	45,0	30,6	48,4	36,0	35,6							
016	11:09:23	44,1	29,6	48,4	35,3	34,8							
017	11:10:23	43,3	29,3	48,2	35,0	34,5							
018	11:11:23	42,5	29,3	48,0	34,9	34,3							
019	11:12:23	43,3	30,5	47,8	35,7	35,2							
020	11:13:23	44,0	30,6	47,8	35,8	35,4							
021	11:14:23	44,4	30,8	47,9	35,9	35,5							
022	11:15:23	44,8	31,1	48,1	36,2	35,8							
023	11:16:23	45,3	31,7	48,3	36,7	36,4							
024	11:17:23	45,2	30,9	48,6	36,2	35,9							
025	11:18:23	45,1	31,0	48,7	36,3	35,9							
026	11:19:23	45,3	31,5	48,8	36,7	36,4							
027	11:20:23	45,5	31,7	49,0	36,9	36,5							
028	11:21:23	45,7	31,6	49,1	36,9	36,5							
029	11:22:23	45,7	31,7	49,3	37,0	36,6							
030	11:23:23	46,0	31,7	49,3	37,0	36,7							
031	11:24:23	46,1	31,2	49,4	36,7	36,3							
032	11:25:23	45,8	30,8	49,5	36,4	36,0							
033	11:26:23	46,0	31,7	49,5	37,0	36,7							
034	11:27:23	46,3	31,9	49,6	37,2	36,9							
035	11:28:23	46,6	32,1	49,8	37,4	37,1							
036	11:29:23	46,8	32,1	50,1	37,5	37,2							
037	11:30:23	46,8	31,8	50,2	37,3	37,0							
038	11:31:23	46,7	31,8	50,3	37,3	37,0							
039	11:32:23	46,8	32,0	50,4	37,5	37,2							
040	11:33:23	46,8	31,7	50,5	37,3	37,0							
041	11:34:23	46,8	32,0	50,5	37,5	37,1							
042	11:35:23	46,7	31,7	50,5	37,3	37,0							
043	11:36:23	46,6	32,0	50,5	37,6	37,2							
044	11:37:23	46,5	31,5	50,5	37,2	36,8							
045	11:38:23	46,4	31,5	50,5	37,2	36,7							
046	11:39:23	46,0	31,0	50,4	36,8	36,4							
047	11:40:23	45,6	31,0	50,3	36,7	36,3							
048	11:41:23	46,3	32,5	50,2	37,8	37,4							
049	11:42:23	46,9	32,3	50,3	37,7	37,4							
050	11:43:23	47,1	32,2	50,4	37,7	37,3							
051	11:44:23	47,3	32,5	50,5	37,9	37,5							
052	11:45:23	47,5	32,6	50,6	38,0	37,7							
053	11:46:23	47,6	32,6	50,7	38,0	37,7							
054	11:47:23	47,8	32,6	50,9	38,1	37,8							
055	11:48:23	48,0	32,4	51,0	38,0	37,7							
056	11:49:23	48,1	32,6	51,2	38,2	37,9							
057	11:50:23	48,3	32,5	51,3	38,2	37,9							
058	11:51:23	48,0	32,0	51,5	37,8	37,5							
059	11:52:23	47,5	31,8	51,5	37,7	37,3							
060	11:53:23	47,3	32,0	51,4	37,8	37,4							

Empresa avaliada: MGS CLEAN Setor: PADARIA_CBMERJ QUARTEL CENTRAL	Empresa avaliadora: Realizado por:
--	---------------------------------------

Ensaio

Data: 17/02/2024 Duração: 01:00:00 Início: 09:36:40	Tempo em pausa: 00:00:00 Fim: 10:35:40
---	---

Resultado da avaliação

Índice do instrumento	Modelo do instrumento	IBUTGi	IBUTGe
1	PROTEMP 4	29,10	28,80

Observações

IGOR DA SILVA LIMA - PADEIRO

Registro:

Informações do instrumento

PROTEMP 4(011000676)
 Cert. cal.: CRS1484/2023 18/04/2023

Resultados parciais

Bulbo seco [°C] Máx: 36,90 Min: 32,50	Bulbo úmido [°C] Máx: 27,80 Min: 25,30	Globo [°C] Máx: 38,80 Min: 34,10	IBUTGi [°C] Média: 29,10	IBUTGe [°C] Média: 28,80
---	--	--	-----------------------------	-----------------------------

Gráfico

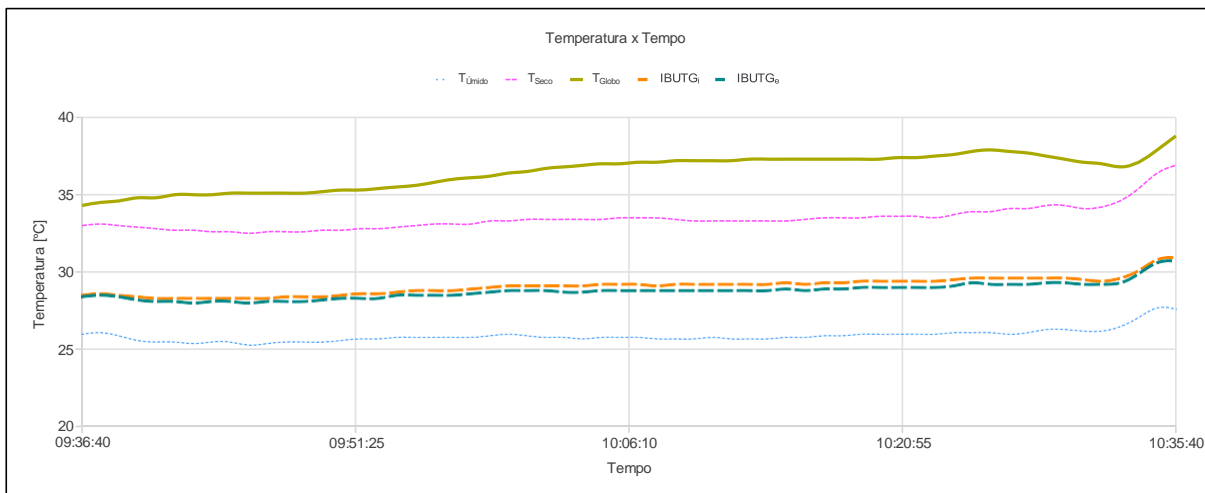

Relatório Protemp 4 @ PROTEMP 4 SN: 011000676

Ind	D/H	Tseco [°C]	Tmido [°C]	Tglobo [°C]	IBUTG _i [°C]	IBUTG _e [°C]	Ind	D/H	Tseco [°C]	Tmido [°C]	Tglobo [°C]	IBUTG _i [°C]	IBUTG _e [°C]
001	09:36:40	33,0	26,0	34,3	28,5	28,4							
002	09:37:40	33,1	26,1	34,5	28,6	28,5							
003	09:38:40	33,0	25,9	34,6	28,5	28,4							
004	09:39:40	32,9	25,6	34,8	28,4	28,2							
005	09:40:40	32,8	25,5	34,8	28,3	28,1							
006	09:41:40	32,7	25,5	35,0	28,3	28,1							
007	09:42:40	32,7	25,4	35,0	28,3	28,0							
008	09:43:40	32,6	25,5	35,0	28,3	28,1							
009	09:44:40	32,6	25,5	35,1	28,3	28,1							
010	09:45:40	32,5	25,3	35,1	28,3	28,0							
011	09:46:40	32,6	25,4	35,1	28,3	28,1							
012	09:47:40	32,6	25,5	35,1	28,4	28,1							
013	09:48:40	32,6	25,5	35,1	28,4	28,1							
014	09:49:40	32,7	25,5	35,2	28,4	28,2							
015	09:50:40	32,7	25,6	35,3	28,5	28,3							
016	09:51:40	32,8	25,7	35,3	28,6	28,3							
017	09:52:40	32,8	25,7	35,4	28,6	28,3							
018	09:53:40	32,9	25,8	35,5	28,7	28,5							
019	09:54:40	33,0	25,8	35,6	28,8	28,5							
020	09:55:40	33,1	25,8	35,8	28,8	28,5							
021	09:56:40	33,1	25,8	36,0	28,8	28,5							
022	09:57:40	33,1	25,8	36,1	28,9	28,6							
023	09:58:40	33,3	25,9	36,2	29,0	28,7							
024	09:59:40	33,3	26,0	36,4	29,1	28,8							
025	10:00:40	33,4	25,9	36,5	29,1	28,8							
026	10:01:40	33,4	25,8	36,7	29,1	28,8							
027	10:02:40	33,4	25,8	36,8	29,1	28,7							
028	10:03:40	33,4	25,7	36,9	29,1	28,7							
029	10:04:40	33,4	25,8	37,0	29,2	28,8							
030	10:05:40	33,5	25,8	37,0	29,2	28,8							
031	10:06:40	33,5	25,8	37,1	29,2	28,8							
032	10:07:40	33,5	25,7	37,1	29,1	28,8							
033	10:08:40	33,4	25,7	37,2	29,2	28,8							
034	10:09:40	33,3	25,7	37,2	29,2	28,8							
035	10:10:40	33,3	25,8	37,2	29,2	28,8							
036	10:11:40	33,3	25,7	37,2	29,2	28,8							
037	10:12:40	33,3	25,7	37,3	29,2	28,8							
038	10:13:40	33,3	25,7	37,3	29,2	28,8							
039	10:14:40	33,3	25,8	37,3	29,3	28,9							
040	10:15:40	33,4	25,8	37,3	29,2	28,8							
041	10:16:40	33,5	25,9	37,3	29,3	28,9							
042	10:17:40	33,5	25,9	37,3	29,3	28,9							
043	10:18:40	33,5	26,0	37,3	29,4	29,0							
044	10:19:40	33,6	26,0	37,3	29,4	29,0							
045	10:20:40	33,6	26,0	37,4	29,4	29,0							
046	10:21:40	33,6	26,0	37,4	29,4	29,0							
047	10:22:40	33,5	26,0	37,5	29,4	29,0							
048	10:23:40	33,7	26,1	37,6	29,5	29,1							
049	10:24:40	33,9	26,1	37,8	29,6	29,3							
050	10:25:40	33,9	26,1	37,9	29,6	29,2							
051	10:26:40	34,1	26,0	37,8	29,6	29,2							
052	10:27:40	34,1	26,1	37,7	29,6	29,2							
053	10:28:40	34,3	26,3	37,5	29,6	29,3							
054	10:29:40	34,3	26,3	37,3	29,6	29,3							
055	10:30:40	34,1	26,2	37,1	29,5	29,2							
056	10:31:40	34,2	26,2	37,0	29,4	29,2							
057	10:32:40	34,6	26,5	36,8	29,6	29,3							
058	10:33:40	35,4	27,1	37,1	30,1	29,9							
059	10:34:40	36,4	27,7	37,9	30,8	30,6							
060	10:35:40	36,9	27,6	38,8	30,9	30,7							

ANEXO C
Certificado de Calibração

Certificado de Calibração

Número do certificado:

CRS1484/2023

Data da calibração: 18/04/2023

Data da emissão do certificado: 20/04/2023

DADOS DO CLIENTE:

Nome: GROWTH CONSULTORIA E REFORMAS LTDA

Endereço: AVENIDA RIO BRANCO, 131 - SALA 301 A 304 - BAIRRO CENTRO, RJ - BRASIL.

IDENTIFICAÇÃO DO INSTRUMENTO SOB TESTE:

Instrumento: TERMÔMETRO DE GLOBO

Modelo: PROTEMP-4

Fabricante: CRIFFER

Número de série: 11000676

PROCEDIMENTO(S) DE CALIBRAÇÃO UTILIZADO(S): PC TMP01 - Revisão: 01

MÉTODO(S): Comparação direta com o padrão de referência.

PADRÃO(ÕES) UTILIZADO(S):

- Testo - Testo 622 - Certificado de calibração n° J010940/2022 e J010943/2022 da K&L - Válido até 03/2024
- Câmara Climática – Gelopar - Certificado de calibração n° T0388/2021 do Labelo - Válido até 09/2023

CONDIÇÕES AMBIENTAIS:

Temperatura: 23,0 °C ± 3,0 °C

Umidade Relativa: 70 % ± 25 %

Pressão Atmosférica: 101,32 kPa ± 10 %

NOTAS:

- Os resultados da calibração estão contidos em tabelas anexas, que relacionam os valores indicados pelo instrumento em teste, com valores obtidos através da comparação com os padrões e incertezas estimadas da medição (IM).
- A incerteza expandida de medição é declarada como a incerteza combinada, multiplicada pelo fator de abrangência “k”, correspondente a um nível de confiança de aproximadamente 95%, conforme a distribuição de probabilidade t-Student, com graus de liberdades efetivos (Veff).
- A incerteza padrão de calibração foi determinada de acordo com o “guia para expressão de incerteza de medição”.
- Esta calibração não substitui nem isenta os cuidados mínimos do controle metrológico.
- Este certificado refere-se exclusivamente ao item calibrado, não sendo extensivo a quaisquer lotes.
- O certificado não deve ser reproduzido total ou parcialmente sem prévia autorização.
- Calibração realizada nas instalações da Tecno lab, situado na avenida Theodomiro Porto da Fonseca, 3101, Unidade 6, sala 203, bairro Cristo Rei, São Leopoldo - RS, com padrões calibrados em laboratórios acreditados à coordenação geral de acreditação do INMETRO.
- O presente certificado de calibração atende aos requisitos da norma ABNT NBR ISO IEC 17025.

CRS1484/2023

Resultados:

Temperatura de Bulbo Seco

VR (°C)	MM (°C)	U (°C)	k	Veff
10,0	9,9	0,5	2,0	∞
20,0	20,0	0,5	2,0	∞
30,0	29,9	0,5	2,0	∞

Temperatura de bulbo úmido

VR (°C)	MM (°C)	U (°C)	k	Veff
10,0	9,9	0,5	2,0	∞
20,0	20,0	0,5	2,0	∞
30,0	29,9	0,5	2,0	∞

Temperatura de termômetro de globo

VR (°C)	MM (°C)	U (°C)	k	Veff
10,0	9,9	0,5	2,0	∞
20,0	20,0	0,5	2,0	∞
30,0	29,9	0,5	2,0	∞

Tabela de convenção

VR	Valor de referência
MM	Resultado obtido da média aritmética das medidas
U	Incerteza de medição

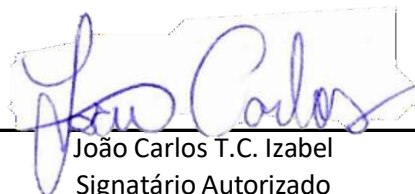

João Carlos T.C. Izabel
Signatário Autorizado

ANEXO D

Equipamentos de Proteção Individual Recomendáveis

Cargos	Medidas de Controle
MAGAREFE	Luva de malha de aço Máscara Descartável Óculos de Segurança Protetor Auricular
ENCARREGADO(A)	Máscara Descartável
COPEIRO(A)	Protetor Auricular Óculos de segurança Avental Térmico Luva Nitrílica Luva Térmica Máscara de Segurança
GARÇOM	Não Aplicável
ENCARREGADO(A)	Não Aplicável
COZINHEIRO	Protetor Auricular Óculos de segurança Avental Térmico Luva Nitrílica Luva Térmica Máscara de Segurança Calçado de Segurança Impermeável
PADEIRO	Protetor Auricular Óculos de segurança Avental Térmico Luva Nitrílica Luva Térmica Máscara de Segurança
AJUDANTE DE COZINHA	Protetor Auricular Óculos de segurança Avental Térmico Luva Nitrílica Luva Térmica Máscara de Segurança Calçado de Segurança Impermeável
AUXILIAR SERVIÇOS GERAIS - LIXEIRA	Protetor Auricular Óculos de segurança Calçado segurança Luva Latex Máscara respiratória descartável com válvula PFF 2
AUXILIAR SERVIÇOS GERAIS - COZINHA	Protetor Auricular Calçado tipo bota PVC cano longo impermeável Óculos de segurança Calçado segurança Luva Latex Máscara respiratória descartável com válvula PFF 2
AUXILIAR SERVIÇOS GERAIS - FRIGORÍFICO	Japona Térmica Capuz Meia Térmica Calça Frigorífica Luva Nitrílica Luva Térmica Óculos de Segurança Calçado de Segurança Máscara de Proteção

CONVENÇÃO COLETIVA DE TRABALHO 2024/2025

NÚMERO DE REGISTRO NO MTE: RJ001023/2024
DATA DE REGISTRO NO MTE: 07/05/2024
NÚMERO DA SOLICITAÇÃO: MR016520/2024
NÚMERO DO PROCESSO: 19980.247442/2024-35
DATA DO PROTOCOLO: 25/04/2024

Confira a autenticidade no endereço <http://www3.mte.gov.br/sistemas/mediador/>.

SINDICATO DAS EMP ASSEIO E CONS EST DO RIO DE JANEIRO, CNPJ n. 34.037.150/0001-91, neste ato representado(a) por seu Presidente, Sr(a). RICARDO COSTA GARCIA;

E

SINDICATO DOS EMPREGADOS DE EMPRESAS DE ASSEIO E CONSERVACAO DO MUNICIPIO DO RIO DE JANEIRO-RJ, CNPJ n. 34.273.029/0001-69, neste ato representado(a) por seu Presidente, Sr(a). GILBERTO CESAR DE ALENCAR;

celebram a presente CONVENÇÃO COLETIVA DE TRABALHO, estipulando as condições de trabalho previstas nas cláusulas seguintes:

CLÁUSULA PRIMEIRA - VIGÊNCIA E DATA-BASE

As partes fixam a vigência da presente Convenção Coletiva de Trabalho no período de 01º de março de 2024 a 28 de fevereiro de 2025 e a data-base da categoria em 01º de março.

CLÁUSULA SEGUNDA - ABRANGÊNCIA

A presente Convenção Coletiva de Trabalho abrangerá a(s) categoria(s) **dos trabalhadores nas empresas de asseio e conservação**, com abrangência territorial em **Rio de Janeiro/RJ**.

**SALÁRIOS, REAJUSTES E PAGAMENTO
PISO SALARIAL****CLÁUSULA TERCEIRA - PISO SALARIAL DA CATEGORIA**

O piso salarial da categoria profissional, a partir de 1º de Março de 2024, será no valor de R\$1.610,00 (um mil e seiscentos e dez reais).

PARÁGRAFO PRIMEIRO: Os empregados abaixo relacionados terão os salários que se seguem:

- AUXILIAR DE SERVIÇOS GERAIS	R\$ 1.610,00
- AUXILIAR DE COZINHA	R\$ 1.610,00
- AUXILIAR DE EMBALAGEM	R\$ 1.610,00
- AJUDANTE DE ARMAZÉM	R\$ 1.610,00
- AUXILIAR DE DEDETIZAÇÃO	R\$ 1.610,00
- AUXILIAR DE LIMPEZA	R\$ 1.610,00
- ARRECADADOR	R\$ 1.610,00

- AUXILIAR DE PORTARIA	R\$ 1.619,76
- AUXILIAR DE ALMOXARIFE	R\$ 1.709,65
- AUXILIAR DE JARDINAGEM	R\$ 1.709,65
- AUXILIAR DE PRODUÇÃO	R\$ 1.709,65
- AUXILIAR DE MANUTENÇÃO	R\$1.610,00
- AUXILIAR DE ESCRITÓRIO	R\$ 1.975,19
- AGENTE ADMINISTRATIVO/DIGITADOR	R\$ 1.987,75
- ALMOXARIFE	R\$ 2.293,70
- ASSISTENTE ADMINISTRATIVO	R\$ 1.876,76
- ASSISTENTE ADMINISTRATIVO PLENO	R\$ 2.175,53
- ASSISTENTE ADMINISTRATIVO SENIOR	R\$ 2.485,90
- ALPINISTA PREDIAL	R\$ 2.578,36 + periculosidade
- ALPINISTA INDUSTRIAL	R\$ 2.877,30 + periculosidade
- COPEIRA	R\$ 1.610,00
- CONTÍNUO/MENSAGEIRO	R\$ 1.610,00
- COZINHEIRA	R\$ 2.187,59
- CHEFE DE COZINHA	R\$ 2.386,44
- CHEFE DE DEPARTAMENTO OU SEÇÃO	R\$ 3.294,44
- DEDETIZADOR SEM MOTO	R\$ 1.835,79
- DEDETIZADOR COM MOTO	R\$ 1.914,32
- ENCARREGADO	R\$ 2.010,65
- ESCRITURÁRIO DATILÓGRAFO	R\$ 2.304,13
- ENFERMEIRA SUPERVISORA DE HIGIENIZAÇÃO	R\$ 4.109,88
- FAXINEIRA	R\$ 1.610,00
- GARÇOM	R\$ 2.293,70
- INSPETOR DE SERVIÇOS	R\$ 2.388,78
- JARDINEIRO	R\$ 2.639,04
- LIMPADOR	R\$ 1.610,00
- LIMPADOR DE VIDRO	R\$ 1.610,00 + periculosidade
- LIMPADOR DE CAIXA D'ÁGUA	R\$ 1.610,00
- LIMPADOR DE FACHADA COM RAPEL	R\$ 2,051,27 + periculosidade
- MAQUEIRO	R\$ 1.610,00
- MONTADOR/REMANEJADOR	R\$ 1.610,00

- MANOBRISTA	R\$ 1.709,65
- OPERADOR DE CFTV	R\$ 1.610,00
- OPERADOR CENTRAL DE CONTROLE OPERACIONAL	R\$ 1.610,00
- OPERADOR DE COPIADORA	R\$ 1.610,00
- OPERADOR DE ROÇADEIRA	R\$ 1.709,65 + periculosidade
- OPERADOR DE MICROTRATOR	R\$ 1.709,65 + periculosidade
- OPERADOR DE MOTO SERRA	R\$ 1.709,65 + periculosidade
- OPERADOR DE EMPILHADEIRA	R\$ 2.084,98
- OPERADOR DE MÁQUINA LIMPEZA TRIPULADA	R\$ 1.880,61
- OPERADOR DE SERVIÇO DE ATENDIMENTO AO USUÁRIO	R\$ 1.610,00
- PORTEIRO/VIGIA TERCEIRIZADO/ ZELADOR	R\$ 1.783,92
- RECEPCIONISTA	R\$ 1.709,65
- RECEPCIONISTA PLENO (BILINGUE)	R\$ 2.752,19
- RECEPCIONISTA SENIOR (TRILÍNGUE)	R\$ 3.320,49
- SERVENTE	R\$ 1.610,00
- SUPERVISOR	R\$ 4.109,88
- TÉCNICO EM SECRETARIADO	R\$ 2.093,20
- TRAMITADOR DE DOCUMENTOS	R\$ 1.610,00
- TRICICLISTA	R\$ 1.635,33
- VIGIA TERCEIRIZADO COM MOTO	R\$ 1.783,92

Todos os valores mencionados anteriormente serão válidos para aplicação a partir de 1º de Março de 2024.

PARÁGRAFO SEGUNDO: Todos os empregados que já percebam salários superiores aos pisos estabelecidos na presente cláusula, terão seus salários corrigidos em 6,20% (seis vírgula vinte por cento), a partir de Março/2024, não podendo perceber piso salarial inferior ao da sua função previsto na tabela acima, observando-se o parágrafo quinto da presente cláusula.

PARÁGRAFO TERCEIRO: O "limpador de vidro" só terá direito a receber o adicional de periculosidade, nos casos em que o empregado efetivamente executar serviços de limpeza de vidros em andaimes, numa altura superior à 2,5m (dois metros e meio).

PARÁGRAFO QUARTO: Considera-se "Digitador", inclusive para fins desta cláusula, o trabalho exclusivo em processamento eletrônico de dados, respeitados os limites legais.

PARÁGRAFO QUINTO: Para os empregados que prestam serviços às empresas representadas pelas partes convenientes, e que percebam salários superiores a R\$5.000,00 (cinco mil reais), fica facultada a livre negociação de reajuste salarial, respeitando, no mínimo, um reajuste de 50% (cinquenta por cento) sobre o percentual de reajuste do piso da categoria, vigente a partir de 1º de Março de 2024.

PARÁGRAFO SEXTO: Considera-se "Recepcionista Pleno", inclusive para fins dessa cláusula, o trabalho de recepção em geral, podendo ter curso técnico e/ou serviços bilingue.

PARÁGRAFO SÉTIMO: Considera-se "Recepcionista Senior", inclusive para fins dessa cláusula, o trabalho de recepção em geral, podendo ter curso técnico e/ou serviços trilingue.

PARÁGRAFO OITAVO: Considera-se “Vigia com Moto”, inclusive, para fins dessa cláusula, o empregado habilitado para condução de motocicletas e que preste serviços com a utilização de motocicleta no próprio posto de trabalho.

PARÁGRAFO NONO: Caso a utilização da motocicleta inclua atividades fora do posto de trabalho, porém em locais privados, e de forma eventual e por tempo extremamente reduzido, o Vigia com Moto receberá um aditivo remuneratório de 10% sobre o seu piso, sendo que a respectiva diferença remuneratória deverá ser paga a título de indenização no contracheque correspondente ao mês em que o empregado exerceu as atividades descritas no presente parágrafo.

PARÁGRAFO DÉCIMO: ARRECADADOR – QUEBRA DE CAIXA: As empresas concederão mensalmente uma quebra de caixa aos empregados que trabalham na função de arrecadador, no valor equivalente a R\$ 52,50 (cinquenta e dois reais e cinquenta centavos), a título de quebra de caixa.

PARÁGRAFO DÉCIMO PRIMEIRO: O reembolso previsto no parágrafo anterior somente será pago ao empregado arrecadador quando o mesmo estiver em efetivo exercício, para cobertura de toda e qualquer falta na arrecadação apurada, sendo que, em não havendo falta, o valor se torna um ganho adicional ao arrecadador. No entanto, quando identificado faltante de caixa, o arrecadador arcará, mediante desconto em folha de pagamento, com o valor total faltante no mês imediatamente posterior.

PARÁGRAFO DÉCIMO SEGUNDO: O operador de roçadeira elétrica não fará jus ao adicional de periculosidade, excetuando-se a existência de laudo pericial contrário.

REAJUSTES/CORREÇÕES SALARIAIS

CLÁUSULA QUARTA - AUTONOMIA DA VONTADE COLETIVA - LEI Nº.13467/17

Os Sindicatos convenientes estipulam as condições de trabalho previstas neste instrumento normativo em consonância com as regras introduzidas no ordenamento jurídico pela Lei nº. 13467/17.

CLÁUSULA QUINTA - JOVEM APRENDIZ

Considerando que o Tribunal Superior do Trabalho - TST, no Acórdão 0000076-64.2016.5.10.0000, de 11/4/2017, permitiu que os instrumentos normativos de trabalho pudessem, à luz do artigo 7º, inciso XXVI, da Carta Magna, flexibilizar a legislação sobre cotas, em atenção à realidade do setor, sem, entretanto, convencionar qualquer tipo de regra de inobservância da reserva legal de vagas, e com base na prevalência da autonomia da vontade coletiva, previsto na Lei 13.467/17, os Sindicatos Convenientes acordam que o piso salarial do jovem aprendiz, a partir de 1º de Março de 2024, será no valor do salário mínimo nacional, convertido em salário/hora.

PARÁGRAFO PRIMEIRO: As empresas prestadoras de serviços de asseio e conservação deverão aplicar o percentual de aprendizagem de 5%, previsto no art. 429 da CLT, sobre todas as funções que demandarem formação profissional, sendo que para fins de efeito de contagem do respectivo percentual, será levado em consideração o efetivo da empresa no referido mês de apuração.

PARÁGRAFO SEGUNDO: Para efeito de enquadramento de função ao que demanda formação técnico-profissional metódica, prevista no artigo 429, da CLT, e consequente estabelecimento de cálculo de percentagem de que trata o art. 48, do Decreto nº 9.579, de 22 de novembro de 2018, entender-se-á por formação técnico profissional metódica para os efeitos do contrato de aprendizagem as atividades teóricas e práticas, metodicamente organizadas em tarefas de complexidade progressiva desenvolvidas em ambiente de trabalho, realizada por meio de programas de aprendizagem organizados e desenvolvidos sob a orientação e a responsabilidade de entidades qualificadas em formação técnico-profissional metódica estabelecidas no art.50 do Decreto 9.579/18.

PARÁGRAFO TERCEIRO: As empresas, diante da impossibilidade comprovada na contratação de jovem aprendiz, seja através de processos de recrutamento, anúncios em jornal, entre outros meios de recrutamento ou pela insuficiência de cursos ou vagas a que se refere o art.55 do Decreto 9.579/18, poderão, ainda, como forma alternativa de atender o aspecto social do parágrafo anterior, efetivar a contratação de jovens de 18 a 24 anos para prestarem serviços de asseio e conservação, com condições laborais e regime normal de trabalho.

PARÁGRAFO QUARTO: Os Sindicatos convenientes acordam que nos contratos de prestação de serviço, com jornada intermitente e/ou temporária, por sua natureza transitória, as empresas ficarão dispensadas do cumprimento das cotas de aprendizagem e pessoa com deficiência (pcd).

PARÁGRAFO QUINTO: Ficam excluídas da cota as funções que demandem, para o seu exercício, habilitação profissional de nível técnico ou superior, ou, ainda, as funções que estejam caracterizadas como cargos de direção, de gerência ou de confiança, de acordo com o art.51, §1º do Decreto 9.579/18, bem como as funções relacionadas no parágrafo primeiro da cláusula terceira da presente convenção coletiva de trabalho, por não demandarem formação profissional, por conseguinte, não existir cursos de aprendizagem, além de ser trabalho que não proporciona aos jovens uma formação profissional metódica, de complexidade progressiva, de forma a facilitar o posterior acesso do aprendiz ao mercado de trabalho, conforme jurisprudência – processo 0101447-71.2017.5.01.0005, 5º Vara do Trabalho do Rio de Janeiro e Recurso de Revista nº TST-RR-191-51.2010.5.03.0013, de 06/08/2014.

PAGAMENTO DE SALÁRIO – FORMAS E PRAZOS

CLÁUSULA SEXTA - DATA DO PAGAMENTO

A empresa que não efetuar o pagamento dos salários dos seus empregados no quinto dia útil do mês subsequente, pagará os salários e respectivas vantagens, acrescidos de multa de 2% (dois por cento), mais um dia de salário por dia de atraso.

PARÁGRAFO ÚNICO: Para efeito de pagamento de salário, exclusivamente, o sábado não será considerado dia útil.

CLÁUSULA SÉTIMA - PRAZO PARA PAGAMENTO DO REAJUSTE

As empresas poderão pagar os novos salários, válidos a partir de Março/2024, e respectivas diferenças salariais, nos contracheques dos meses de Maio/2024 e Junho/2024, de forma a operacionalizarem o repasse dos novos custos aos seus contratos de prestação de serviços.

OUTRAS NORMAS REFERENTES A SALÁRIOS, REAJUSTES, PAGAMENTOS E CRITÉRIOS PARA CÁLCULO

CLÁUSULA OITAVA - DEMAIS FUNÇÕES TÉCNICAS E DE LIDERANÇA

As demais funções técnicas e de liderança não mencionadas neste documento, perceberão como piso mínimo, o mesmo piso salarial do encarregado.

PARÁGRAFO ÚNICO: As outras funções que não exercerem posição de liderança e que não tenham qualificação técnica-profissional, receberão o piso salarial da função de servente.

CLÁUSULA NONA - CONTRACHEQUE

As empresas comprovarão o pagamento do salário por meio de contracheque, discriminando, além do salário profissional, as horas extras, os adicionais, os benefícios e descontos efetuados.

PARÁGRAFO PRIMEIRO: As empresas que efetuarem o pagamento de salário através de crédito e/ou depósito em conta corrente bancária, e/ou cartão salário, e/ou outra modalidade eletrônica de crédito, ficam desobrigadas de colher a assinatura do empregado, valendo como prova de pagamento, o comprovante de depósito ou extrato da conta corrente ou, ainda, o extrato da conta corrente eletrônica.

PARÁGRAFO SEGUNDO: As empresas disponibilizarão os contracheques até 30 (trinta) dias após o efetivo pagamento do salário, com as discriminações das verbas salariais.

CLÁUSULA DÉCIMA - SUBSTITUIÇÕES

O empregado admitido para substituir um demitido, receberá salário igual ao empregado de menor salário do mesmo cargo ou função, não considerando vantagens pessoais, conforme jurisprudência do TST.

CLÁUSULA DÉCIMA PRIMEIRA - PAGAMENTO DE ADICIONAIS E DESCONTOS

As partes convenientes acordam que, devido às peculiaridades do setor econômico, as horas extras, adicional noturno, faltas e atrasos ocorridos no mês, poderão ser processados na folha de pagamento do mês seguinte ao da respectiva ocorrência.

CLÁUSULA DÉCIMA SEGUNDA - PNE

Considerando que o Tribunal Superior do Trabalho – TST no Acórdão 0000076-64.2016.5.01.000 de 11/04/2017, permitiu que os instrumentos normativos de trabalho pudessem, à luz do artigo 7º, XXVI da CRFB, flexibilizar a legislação sobre as cotas sociais e, em atenção a realidade do setor, especialmente em observância ao princípio da reserva do possível e a dificuldade que as empresas de asseio e conservação tem para contratação de empregados com deficiência física, os Sindicatos Convenientes acordam que as empresas poderão flexibilizar a integralidade da cota, devendo ter no mínimo 50% da mesma, desde que comprovem que tentaram efetuar as contratações, e disponibilizaram vagas junto aos tomadores de serviço.

CLÁUSULA DÉCIMA TERCEIRA - EMPREGADOS ADMINISTRATIVOS OU OPERACIONAIS

Para os empregados administrativos ou operacionais que exerçam funções que não foram citadas no Parágrafo Primeiro, da Cláusula Terceira, os salários serão corrigidos em 6,20% (seis vírgula vinte por cento), a partir de 1º de Março de 2024, observando-se o Parágrafo quinto da Cláusula Terceira.

PARÁGRAFO PRIMEIRO: Fica assegurado que nenhum empregado poderá receber salário inferior ao piso de sua categoria profissional.

PARÁGRAFO SEGUNDO: Em função da tipicidade do segmento de prestação de serviços terceirizados, os Sindicatos Convenientes resolvem adotar a súmula 374, do TST, acordando que empregado integrante de categoria profissional diferenciada não tem o direito de haver de seu empregador vantagens previstas em instrumento coletivo no qual a empresa não foi representada por órgão de classe de sua categoria.

PARÁGRAFO TERCEIRO: O salário dos empregados administrativos ou operacionais, admitidos após a última correção salarial da categoria, será atualizado na subseqüente revisão, proporcionalmente ao número de meses a partir da data de admissão, conforme Art. 5º da Lei 7.238/84 (CLT), respeitando-se a regra da irretroatividade dos pisos salariais estabelecidos no Parágrafo Primeiro, da Cláusula Terceira, do presente Instrumento Normativo.

PARÁGRAFO QUARTO: São considerados como cargo de confiança, à luz do presente pacto normativo, os gerentes, chefes de departamentos e coordenadores, ainda que assinem folha de ponto.

GRATIFICAÇÕES, ADICIONAIS, AUXÍLIOS E OUTROS 13º SALÁRIO

CLÁUSULA DÉCIMA QUARTA - DÉCIMO TERCEIRO SALÁRIO

Fica, desde já, ajustado que o décimo terceiro salário poderá ser pago em 2 parcelas, sendo a primeira no dia 30/11 e a segunda no dia 20/12 ou, alternativamente, em uma única parcela, a ser efetuada impreterivelmente até o dia 15/12.

PARÁGRAFO ÚNICO: As empresas poderão, ainda, pagar em 4 parcelas mensais (setembro/24, outubro/24, novembro/24 e dezembro/24) o décimo terceiro salário, desde que seja complementado o seu valor integral até o dia 20 de Dezembro.

GRATIFICAÇÃO DE FUNÇÃO

CLÁUSULA DÉCIMA QUINTA - GRATIFICAÇÃO DE ENCARREGADOS

Os encarregados receberão mensalmente um percentual mínimo, calculado sobre o Piso Salarial da Categoria Profissional de Servente, conforme previsto na Cláusula Terceira, a título de gratificação, na seguinte forma:

- a) de 16 a 30 empregados: 25% (vinte e cinco por cento)
- b) de 31 a 60 empregados: 30% (trinta por cento)
- c) acima de 61 empregados: 40% (quarenta por cento)

OUTRAS GRATIFICAÇÕES

CLÁUSULA DÉCIMA SEXTA - LÍDERES DE TURMA

Responsáveis por grupos de até 15 (quinze) empregados, serão considerados líderes de turma e farão jus a uma gratificação mensal de 15% (quinze por cento) do Piso Salarial da Categoria Profissional de Servente.

PARÁGRAFO PRIMEIRO: Aqueles que até a presente data estiverem exercendo o cargo de encarregado, mesmo com até 15 (quinze) empregados, permanecerão como encarregados e farão jus ao piso de encarregado, como previsto no parágrafo primeiro, da Cláusula Terceira.

PARÁGRAFO SEGUNDO: Os líderes de turma que permanecerem na função por mais de 6 (seis) meses, passam a serem efetivados na mesma, não podendo mais serem rebaixados.

CLÁUSULA DÉCIMA SÉTIMA - TRIÊNIO

Os Sindicatos convenientes acordam que não há mais gratificação mensal, a título de triênio, desde 1º de Outubro de 2008, respeitando-se, no entanto, as condições convencionadas até 30 de Setembro de 2008.

CLÁUSULA DÉCIMA OITAVA - HORAS EXTRAS

Na prestação de serviços extraordinários, as horas extras serão pagas com acréscimo de 50% (cinquenta por cento), e as trabalhadas nos domingos e feriados com acréscimo de 100% (cem por cento), ambos calculados sobre a hora normal.

ADICIONAL NOTURNO

CLÁUSULA DÉCIMA NONA - ADICIONAL NOTURNO

As horas efetivamente laboradas no período compreendido entre 22:00 e 05:00 horas serão remuneradas com adicional de 20% (vinte por cento) incidente sobre o salário base do empregado.

PARÁGRAFO PRIMEIRO: A jornada de trabalho para todos os empregados, nas horas efetivamente laboradas no período entre 22:00 horas e 05:00 horas, será computada como 52 minutos e 30 segundos, conforme preceitua o parágrafo primeiro, do Art. 73, da CLT.

PARÁGRAFO SEGUNDO: As horas que ultrapassarem o período compreendido entre as 22:00 horas e 5:00 horas, não serão remuneradas com o adicional noturno previsto no caput.

ADICIONAL DE INSALUBRIDADE

CLÁUSULA VIGÉSIMA - INSALUBRIDADE

Fica concedido aos empregados que exerçam as funções de limpeza, limpador, serventes, auxiliares de serviços gerais ou faxineiras, recepcionistas e demais empregados administrativos ou operacionais, um adicional de insalubridade, calculado de acordo com o Piso Salarial da Categoria Profissional de Servente, desde que o laudo do SESMET das empresas prestadoras de serviços considere os respectivos locais insalubres, na forma abaixo:

a) 20% (vinte por cento) de adicional de insalubridade, Grau Médio, para os empregados supracitados que exerçam suas funções em hospitais, casas de saúde e ambulatórios;

b) 40% (quarenta por cento) de adicional de insalubridade, Grau Máximo, para os empregados supracitados que exerçam suas funções em leprosários, hospitais para tratamento do câncer, sanatórios para tratamento de tuberculose, AIDS, e dentro das lixeiras dos prédios e/ou condomínios, além de dedetizador, imunizador e calafate.

c) o adicional de insalubridade previstos nas letras "a" e "b" do caput, somente serão alteradas mediante laudo pericial expedido por órgão de segurança e medicina do trabalho vinculado ao Ministério do Trabalho e Emprego, podendo o mesmo ser acompanhado de um profissional indicado pelo Sindicato Laboral convenente.

PÁRAGRAFO ÚNICO: Não fará jus ao adicional de insalubridade o manuseio de produtos de limpeza predial, acondicionamento e transporte em lugar específico de sacos de lixo e lixeiras, eis que são atividades inerentes à função.

ADICIONAL DE PERICULOSIDADE

CLÁUSULA VIGÉSIMA PRIMEIRA - PERICULOSIDADE

As empresas obrigam-se ao pagamento do adicional de periculosidade, de acordo com a lei ou decisão judicial.

PARÁGRAFO ÚNICO: As gratificações pertinentes à Insalubridade e Periculosidade não se incorporarão ao salário, e serão devidas enquanto o empregado estiver exercendo a função que demande esse benefício.

PRÊMIOS

CLÁUSULA VIGÉSIMA SEGUNDA - PRÊMIOS E GRATIFICAÇÕES

As gratificações pagas com habitualidade por mais de 6 (seis) meses consecutivas, excetuando-se, neste caso, as gratificações de insalubridade e periculosidade, bem como aquelas previstas nos parágrafos seguintes, incorporar-se-ão ao salário para efeito do pagamento das férias, décimo terceiro salário e FGTS.

PARÁGRAFO PRIMEIRO: As importâncias, ainda que habituais, pagas à título de ajuda de custo, o auxílio-alimentação, vedado o seu pagamento em dinheiro, diárias para viagem, prêmios e abonos não integram a remuneração do empregado, não se incorporam ao contrato de trabalho e não constituem base de incidência de encargo trabalhista e previdenciário.

PARÁGRAFO SEGUNDO: Consideram-se prêmios as liberalidades concedidas pelo empregador, em forma de bens, serviços ou valor em dinheiro, a empregado, grupo de empregados ou terceiros vinculados à sua atividade econômica em razão de desempenho superior ao ordinariamente esperado no exercício de suas atividades.

AUXÍLIO ALIMENTAÇÃO

CLÁUSULA VIGÉSIMA TERCEIRA - AUXÍLIO ALIMENTAÇÃO

As empresas ficam obrigadas a conceder um auxílio alimentação ou refeição no valor de R\$ 23,50 (vinte e três reais e cinquenta centavos), por dia, considerando-se os dias efetivamente trabalhados no mês.

PARÁGRAFO PRIMEIRO: Os empregados que laborarem até 4 (quatro) horas, também para complementação da jornada normal de trabalho semanal, prevista no Art. 7º, XIII, da Constituição Federal, não farão jus, especificamente naquele dia, ao recebimento do auxílio previsto no caput da presente cláusula.

PARÁGRAFO SEGUNDO: Para evitar a incorporação deste benefício ao salário, as empresas terão o direito de descontarem dos empregados, em seus contracheques mensais, o correspondente a 10% (Dez por cento) do valor total do auxílio concedido no mês de competência.

PARÁGRAFO TERCEIRO: Os empregados que trabalhem em regime de escala/plantão, receberão o respectivo auxílio somente para os dias efetivamente trabalhados.

PARÁGRAFO QUARTO: A concessão do auxílio alimentação ou refeição não será obrigatória se a empresa contratante disponibilizar através de restaurante próprio ou terceirizado, existente em suas dependências, a alimentação diária aos empregados das empresas prestadoras de serviços, nos termos da Lei 13.429/17.

PARÁGRAFO QUINTO: Fica facultado às empresas a concessão de auxílio alimentação ou refeição em valores superiores ao previsto no caput, seja em virtude de exigência de contrato de prestação de serviços ou por mera liberalidade do empregador.

PARÁGRAFO SEXTO: Fica facultado às empresas, com a respectiva anuência do empregado, a concessão do intervalo de 30 minutos para intervalo e/ou refeições nos moldes da Lei 13.467/2017.

AUXÍLIO TRANSPORTE

CLÁUSULA VIGÉSIMA QUARTA - VALE - TRANSPORTE

As empresas ficam obrigadas a conceder o Vale-Transporte, na forma pactuada abaixo:

PARÁGRAFO PRIMEIRO: Para os empregados beneficiados com vale-transporte, será realizado o desconto de 6% (seis por cento), incidente sobre o salário base do trabalhador, na forma da lei.

PARÁGRAFO SEGUNDO: Nos períodos de afastamentos do empregado de suas atividades funcionais, por qualquer motivo, inclusive por atestado médico ou pelo INSS, este não fará jus ao recebimento do benefício do vale transporte, por inexistência de deslocamentos do trabalhador no percurso residência/trabalho.

PARÁGRAFO TERCEIRO: Quando do lançamento dos créditos pelas empresas, caso constate que o empregado não tenha utilizado a totalidade dos valores creditados em seu cartão de recarga, fica autorizado às empresas realizarem apenas a complementação dos valores necessários ao deslocamento do mês subsequente, haja vista a natureza jurídica do benefício.

PARÁGRAFO QUARTO: O desconto legal do complemento do vale-transporte, conforme previsto no parágrafo terceiro, da presente cláusula, será limitado ao valor creditado.

PARÁGRAFO QUINTO: No caso de extravio, perda e dano do cartão magnético de vale transporte, o empregado será responsabilizado pelas despesas com a substituição do mesmo.

PARÁGRAFO SEXTO: No caso de desligamento do empregado, o mesmo obriga-se a devolver o saldo não utilizado de vale transporte na rescisão do contrato.

PARÁGRAFO SÉTIMO: A declaração falsa ou uso indevido do vale - transportes constituem falta grave, sujeito à demissão por justa causa.

AUXÍLIO EDUCAÇÃO

CLÁUSULA VIGÉSIMA QUINTA - BOLSAS DE ESTUDOS

As empresas poderão efetuar convênio junto ao MEC, para obter o benefício do Salário Educação para seus empregados, devendo comunicar aos mesmos sobre a abertura de convênio e de como devem inscrever-se para recebimento do respectivo benefício.

AUXÍLIO SAÚDE

CLÁUSULA VIGÉSIMA SEXTA - PLANO DE ASSISTÊNCIA MÉDICA

As empresas ficam obrigadas a proceder ao desconto, em folha de pagamento, da quantia de R\$ 47,00 (quarenta e sete reais) por empregado, a partir de 01 de maio de 2024, conforme determinado na Assembleia Geral Extraordinária realizada no dia 27/02/2024, dos empregados da categoria, para a manutenção do Plano de Assistência Médica, extensiva a cobertura aos dependentes.

PARÁGRAFO PRIMEIRO: A regulamentação desta Cláusula está fixada em Termo de Compromisso, assinado em 23.10.98, pelos Sindicatos Convenentes.

PARÁGRAFO SEGUNDO: Para os novos empregados que vierem a aderir o Plano de Assistência Médica, de que trata o caput da presente cláusula, **POR ADESÃO**, poderá ser realizado pelo SIEMACO-RIO no setor de trabalho do empregado, ou, se for da sua conveniência, comparecer na sede do sindicato laboral para assinar ficha cadastral e receber a respectiva carteira de assistência médica, e, ou, sua exclusão.

PARÁGRAFO TERCEIRO: Fica convencionado que, os empregados que já aderiram o Plano de Assistência Médica, as empresas continuarão procedendo aos respectivos descontos.

PARÁGRAFO QUARTO: Fica convencionado que o presente plano de assistência médica é de total responsabilidade do Sindicato Laboral convenente.

CLÁUSULA VIGÉSIMA SÉTIMA - PLANO DE ASSISTÊNCIA ODONTOLÓGICA

As empresas ficam obrigadas a proceder ao desconto, em folha de pagamento, da quantia de R\$ 15,50 (quinze reais e cinquenta centavos) por empregado, a partir de 01 de Maio de 2024, conforme determinado na Assembleia Geral Extraordinária dos empregados da categoria, para a manutenção do Plano de Assistência Odontológica, extensiva a cobertura aos dependentes.

PARÁGRAFO PRIMEIRO: A regulamentação desta Cláusula está fixada em Termo de Compromisso, assinado em 29.01.2016, pelos Sindicatos Convenentes.

PARÁGRAFO SEGUNDO: Para os novos empregados que vierem a aderir o Plano ONDONTOLÓGICO, de que trata o caput da presente cláusula, **POR ADESÃO**, poderá ser realizado pelo SIEMACO-RIO no setor de trabalho do empregado, ou, se for da sua conveniência, comparecer na sede do sindicato laboral para assinar ficha cadastral e receber a respectiva carteira de assistência médica, e, ou, sua exclusão.

PARÁGRAFO TERCEIRO: Fica convencionado que, os empregados que já aderiram o Plano de Assistência Médica, as empresas continuarão procedendo aos respectivos descontos.

PARÁGRAFO QUARTO: Fica convencionado que o presente plano de assistência odontológica é de total responsabilidade do Sindicato Laboral convenente.

OUTROS AUXÍLIOS

CLÁUSULA VIGÉSIMA OITAVA - ANTECIPAÇÃO SALARIAL

Fica acordado que as empresas poderão conceder o benefício da antecipação salarial em até 40% dos salários normativos, com o propósito social de atender possíveis demandas urgentes e imprevistos do dia a dia. Para a viabilização do benefício em apreço, as empresas fornecerão aos empregados cartões magnéticos através de gestora de benefícios conveniada com os Sindicatos Convenentes, sem juros e quaisquer despesas para os empregados e para as empresas, com débito diretamente nas respectivas folhas de pagamento e repasse posterior à gestora de benefícios conveniada.

PARÁGRAFO PRIMEIRO: A antecipação salarial prevista no caput da presente cláusula convencional deverá constar nos contracheques dos empregados.

PARÁGRAFO SEGUNDO: No caso de extravio, perda ou dano do cartão magnético, o empregado será responsabilizado pelas despesas com a substituição do mesmo.

CLÁUSULA VIGÉSIMA NONA - BENEFÍCIO SOCIAL FAMILIAR

As Entidades Convenentes prestarão, indistintamente a todos os trabalhadores e empregadores subordinados a esta Norma Coletiva de Trabalho, o plano Benefício Social Familiar e Empresarial, definido e discriminado no Manual de Orientação e Regras, parte integrante desta cláusula, através de organização gestora especializada e aprovada.

Parágrafo Primeiro – A prestação do plano Benefício Social Familiar e Empresarial iniciará a partir do primeiro dia do mês do vencimento do custeio, informado no parágrafo segundo deste, e terá como base para os procedimentos necessários ao atendimento dos trabalhadores e empregadores, o Manual de Orientação e Regras disponibilizado no website www.beneficiosocial.com.br/manuais-orientacao.

Parágrafo Segundo – Para efetiva viabilidade financeira do plano Benefício Social Familiar e Empresarial e com expresse consentimento das entidades convenentes, as empresas, pagarão a título de custeio, até o dia 10 (dez) de cada mês, **iniciando a partir de 10/05/2024**, o valor **total de R\$20,15 (vinte reais e quinze centavos)**, por trabalhador que possua, usando como base a relação dos trabalhadores constantes na folha de pagamento do mês anterior ao vencimento do boleto deste custeio, exclusivamente, por meio de boleto disponibilizado pela gestora no website www.beneficiosocial.com.br e será de responsabilidade integral das empresas, ficando vedado qualquer desconto nos salários dos trabalhadores. Com o intuito de regular e dirimir possíveis dúvidas, dos procedimentos na prestação dos benefícios as Disposições Gerais, Manual de Orientação e Regras, e Tabela de Benefícios são registrados em cartório.

Parágrafo Terceiro – Em caso de afastamento de trabalhador motivado por doença ou acidente, o empregador manterá o recolhimento por até 12 (doze) meses. Caso o afastamento do empregado seja por período superior a 12 (doze) meses, o empregador fica desobrigado ao recolhimento deste custeio a partir do décimo terceiro mês, ficando garantido ao trabalhador afastado todos os benefícios sociais previstos nesta cláusula e no Manual de Orientação e Regras, até seu efetivo retorno ao trabalho, quando então o empregador retomar o recolhimento relativo ao trabalhador afastado.

Parágrafo Quarto – Devido à natureza social, emergencial e de apoio imediato, dos benefícios sociais definidos pelas entidades, na ocorrência de qualquer evento que gere direito de atendimento ao trabalhador e seus familiares, o empregador deverá preencher o comunicado disponível no website da gestora, no prazo máximo e improrrogável de até 90 (noventa) dias a contar do fato gerador e, no caso de nascimento de filhos, este prazo será de até 150 (cento e cinquenta) dias. O empregador que não observar estes prazos, poderá arcar com sanções pecuniárias em favor do trabalhador ou família prejudicada, como se inadimplente estivesse. Caso a empresa não efetue o comunicado junto à gestora, o trabalhador e seus beneficiários, não perderão o direito ao benefício, devendo a entidade efetuar tal comunicado, não eximindo o empregador de suas responsabilidades e sanções previstas.

Parágrafo Quinto – O empregador que estiver inadimplente ou efetuar recolhimento por valor inferior ao devido, perderá o direito aos benefícios a ele disponibilizados, até sua regularização. Nesses casos, na ocorrência de qualquer evento que gere direito de atendimento aos trabalhadores e seus familiares, estes não perderão direito aos benefícios e serão atendidos normalmente pela gestora, a mando das entidades, com exceção dos benefícios prestados por empresas terceirizadas que possuam faturamento unitário mensal. Neste caso, o trabalhador e seus familiares perderão o direito ao recebimento ou prestação desses benefícios. Assim, o empregador responderá, perante o empregado e/ou a seus dependentes, a título de indenização, o equivalente a 10 (dez) vezes o menor piso salarial da categoria vigente à época da infração em favor do trabalhador ou seus beneficiários, além de reembolsar às Entidades os valores devidos à que os trabalhadores e seus beneficiários têm direito e que estão descritos nessa cláusula. Caso o empregador regularize seus débitos no prazo de até 15 (quinze) dias corridos, após o recebimento de comunicação de débito feita por e-mail, pela gestora, ficará isento desta indenização.

I – Fica acordado que as ações judiciais que envolvam esta cláusula, propostas pelas entidades, o corpo jurídico da gestora deverá ser habilitado nos autos por meio de instrumento de mandato ou substabelecimento, com poderes específicos de acompanhamento, ficando vedado a discussão de qualquer outra cláusula ou obrigação nestas ações.

II - Todo e qualquer levantamento de valores judiciais, ou recebimento de acordos referentes a esta cláusula deverão obrigatoriamente ser quitados através dos boletos disponibilizados pela gestora, sob pena de configurar crime de apropriação indébita pelo recebedor.

III – Caso haja o acordo para regularização total da empresa perante esta cláusula, a mesma fica desobrigada ao pagamento das multas por descumprimento de CCT, vinculados à esta cláusula.

IV – Fica vedado o abono dos débitos existentes para custeio desta cláusula, em detrimento ou substituição do pagamento das multas por descumprimento de Convenção Coletiva de Trabalho.

V – Os documentos oficiais para comprovação da quantidade de trabalhadores da empresa são: a folha de pagamento, GFIP-SEFIP, informações do e-social ou outros documentos oficiais que vierem a substituir estes.

Parágrafo Sexto: O não pagamento do custeio previsto nesta cláusula, até o dia 10 (dez) de cada mês, acarretará a incidência em multa de 10% (dez por cento) pelo atraso do pagamento, e juros mensais de 1% (um por cento), conforme previsão legal, além das demais penalidades previstas nesta norma coletiva, podendo ainda, o empregador ter seu nome incluso em órgãos de proteção ao crédito, bem como seu registro nos cartórios de protestos competentes.

Parágrafo Sétimo – Nas planilhas de custos, editais de licitações ou nas repactuações de contratos, devido a fatos novos constantes nesta norma coletiva, e em consonância à instrução normativa em vigência, nestes casos, obrigatoriamente, deverão constar a provisão financeira para cumprimento desta cláusula, preservando o patrimônio jurídico dos trabalhadores, conforme o artigo 444 da CLT.

Parágrafo Oitavo – Estará disponível no website da gestora, a cada recolhimento mensal, o Comprovante de Regularidade específico para atendimento da cláusula do plano Benefício Social Familiar e Empresarial, referente aos últimos 5 (cinco) anos, a ser apresentado ao contratante, as entidades sindicais, e a órgãos fiscalizadores, quando solicitado.

Parágrafo Nono – O presente serviço social não tem natureza salarial, por não se constituir em contraprestação de serviços, tendo caráter compulsório e ser eminentemente assistencial e emergencial.

Parágrafo Décimo – Fica desde já consignado e aceito entre as partes, que o envio e usos de dados dos empregados é para o fim exclusivo da disponibilização dos benefícios contratados e objetos da presente prestação de serviços, nos termos da Lei n. 13.709/2018 – Lei Geral de Proteção de Dados – LGPD, e demais legislações pertinentes à confidencialidade.

Parágrafo Décimo Primeiro – Na hipótese de este instrumento coletivo de trabalho perder sua eficácia e em caso de a empresa não dar continuidade dos pagamentos para cumprimento desta cláusula, a empresa, seus trabalhadores e familiares terão seus direitos aqui descritos suspensos até o retorno de sua eficácia.

Caso as empresas entendam e optem pela continuidade do pagamento para manter o cumprimento desta cláusula específica, devido ao seu baixo custo, caráter social, emergencial, apoio imediato, natureza alimentar e solidário, prestado aos trabalhadores e seus familiares, bem como cientes da redução de custos

operacionais e agilidade na gestão da empresa, terão seus direitos aqui descritos preservados, observando que a disponibilização, valores e parcelas dos benefícios sociais está vinculada pelo valor pago, independente de eventual reajuste em futura convenção ou acordo coletivo de trabalho.

Quando da renovação deste instrumento coletivo, em havendo um período em que a CCT anterior ficou vencida (ultratividade), as empresas deverão recolher de uma única vez, os valores em aberto desta cláusula específica constante na CCT anterior, até a disponibilização do novo boleto com o novos benefícios e valores, a não ser que haja disposições específicas em contrário.

Todos e quaisquer avisos informativos ou de cobranças emitidos pelas entidades ou sua gestora, vinculados a esta cláusula recebidos pelas empresas neste período de vacância, terão caráter meramente informativo, com o intuito de evitar passivos e discussões judiciais.

Parágrafo Décimo Segundo – Para lisura e transparência na prestação dos benefícios, segue abaixo um resumo e breve descritivo da forma em que eles serão disponibilizados. Tal procedimento é necessário para que não haja desvio de finalidade dos benefícios a serem disponibilizados e deverá ser rigorosamente observado, devido ao seu caráter social, emergencial e de natureza alimentícia.

A íntegra do Manual de Orientação e Regras e **decisões judiciais em âmbito nacional**, que validam os procedimentos implementados pela gestora contratada, aprovada e detentora das marcas Benefício Social Familiar B.S.F. do seu sindicato e Benefício Social Familiar - BSF, estão disponíveis nos links www.beneficiosocial.com.br e www.beneficiosocial.com.br/info/decisoesjudiciais.

RESUMO DOS BENEFÍCIOS DISPONÍVEIS PARA TRABALHADORES E EMPREGADORES			
BENEFÍCIOS PARA OS TRABALHADORES			
BENEFÍCIOS	FORMA DE PRESTAÇÃO		DESCRIPTIVO
BENEFÍCIO NATALIDADE	1X	R\$ 450,00	EM CASO DE NASCIMENTO DE FILHO DE TRABALHADOR(A), SERÁ DISPONIBILIZADO UMA VERBA À FAMÍLIA DO RECÉM-NASCIDO EM CARTÃO DE DÉBITO PRÉ-PAGO OU OUTRO MEIO, A CRITÉRIO DA GESTORA, PARA CONTRIBUIR COM O CONFORTO E ADAPTAÇÃO NA CHEGADA DO NOVO MEMBRO FAMILIAR, SEM QUALQUER COMPROVAÇÃO DE GASTO.
BENEFÍCIO FARMÁCIA NATALIDADE	1X	R\$ 120,00	EM CASO DE NASCIMENTO DE FILHO DE TRABALHADOR(A), SERÁ DISPONIBILIZADO UM CARTÃO PARA DESCONTOS EM REDE CREDENCIADA DE FARMÁCIAS, COM OBJETIVO DE FACILITAR O ACESSO FAMILIAR A MEDICAMENTOS, PODENDO SER DISPONIBILIZADO UMA VERBA ADICIONAL, PARA QUE OS MEDICAMENTOS NÃO TENHAM CUSTOS.
BENEFÍCIO CAPACITAÇÃO	1X	R\$ 1.100,00	SERÁ DISPONIBILIZADO AOS FAMILIARES NA OCORRÊNCIA DE FALECIMENTO OU INCAPACITAÇÃO PERMANENTE DO TRABALHADOR, CURSOS DE CAPACITAÇÃO PROFISSIONAL NA ÁREA DE INTERESSE DO BENEFICIADO, PARA MANUTENÇÃO E MELHORIA DA RENDA FAMILIAR. TAL VALOR SERÁ ENCAMINHADO DIRETAMENTE AO ÓRGÃO DE CAPACITAÇÃO ESCOLHIDO PELO BENEFICIÁRIO, EM CASO DE SALDO, ESTE

			SERÁ DISPONIBILIZADO PARA CUSTEIO DE LOCOMOÇÃO E ALIMENTAÇÃO.
BENEFÍCIO FARMÁCIA	1X	R\$ 500,00	EM CASO DE INCAPACITAÇÃO PERMANENTE OU FALECIMENTO DE TRABALHADOR(A), SERÁ DISPONIBILIZADO UM CARTÃO PARA DESCONTOS EM REDE CREDENCIADA DE FARMÁCIAS, COM OBJETIVO DE FACILITAR O ACESSO FAMILIAR A MEDICAMENTOS, PODENDO SER DISPONIBILIZADO UMA VERBA ADICIONAL, PARA QUE OS MEDICAMENTOS NÃO TENHAM CUSTOS.
BENEFÍCIO MANUTENÇÃO DE RENDA FAMILIAR	12X	R\$ 700,00	EM CASO DE INCAPACITAÇÃO PERMANENTE OU FALECIMENTO DE TRABALHADOR(A), SERÁ DISPONIBILIZADO A ELE OU AOS FAMILIARES, UM CARTÃO DE DÉBITO PRÉ-PAGO OU OUTRO MEIO, A CRITÉRIO DA GESTORA. ESTE BENEFÍCIO NÃO PODERÁ SER DISPONIBILIZADO DE FORMA INTEGRAL, PARA QUE NÃO HAJA DESVIO DE SUA FINALIDADE.
BENEFÍCIO ALIMENTAR	12X	R\$ 660,00	EM CASO DE INCAPACITAÇÃO PERMANENTE OU FALECIMENTO DE TRABALHADOR(A), SERÁ ENCAMINHADO À SUA RESIDÊNCIA OU DA FAMÍLIA, ALIMENTOS DE QUALIDADE E VARIEDADE OU OUTRO MEIO, A CRITÉRIO DA GESTORA. ESTE BENEFÍCIO NÃO PODERÁ SER DISPONIBILIZADO DE FORMA INTEGRAL, PARA QUE NÃO HAJA DESVIO DE SUA FINALIDADE.
BENEFÍCIO CULTURAL	1x	R\$ 100,00	EM CASO DE INCAPACITAÇÃO PERMANENTE OU FALECIMENTO DE TRABALHADOR(A), SERÁ DISPONIBILIZADO UM CARTÃO PARA SER UTILIZADO NA COMPRA DE MATERIAIS LITERÁRIOS PARA FORMAÇÃO E REESTRUTURAÇÃO FAMILIAR.
BENEFÍCIO SERVIÇO FUNERAL	1X	R\$ 4.500,00	EM CASO DE FALECIMENTO DE TRABALHADOR(A), SERÁ DISPONIBILIZADO UM AGENTE HABILITADO QUE TOMARÁ AS PROVIDÊNCIAS E ACOMPANHAMENTOS NECESSÁRIOS AO FUNERAL, INDEPENDENTE DA CAUSA, LOCAL OU HORÁRIO DO FALECIMENTO. CASO A FAMÍLIA OPTE POR SERVIÇO DE MENOR CUSTO OU NÃO UTILIZE O AGENTE, O VALOR TOTAL OU O SALDO REMANESCENTE SERÁ ENCAMINHADO AO ARRIMO DA FAMÍLIA.
BENEFÍCIO CONTA CORRENTE VIRTUAL	SIM		SERÁ DISPONIBILIZADO AOS TRABALHADORES DO SEGMENTO ACESSO AO SISTEMA BANCÁRIO ELETRÔNICO, ATRAVÉS DE UM APLICATIVO PARA GERENCIAMENTO DE SEUS GASTOS. COM

			INTUITO DE REDUZIR AS DESPESAS DO TRABALHADOR COM TARIFAS BANCÁRIAS.
BENEFÍCIO RECOLOCAÇÃO	SIM		SERÁ DISPONIBILIZADO APLICATIVO SEM CONSUMO DA FRANQUIA DE DADOS, ONDE O TRABALHADOR TERÁ ACESSO A UMA GRANDE REDE DE VAGAS DISPONÍVEIS.
BENEFÍCIO APOIO SOCIAL	SIM		SERÁ DISPONIBILIZADO APOIO SOCIAL, A TODOS OS TRABALHADORES DO SEGMENTO, ATRAVÉS DE ATENDIMENTO ON-LINE, POR PROFISSIONAIS LEGALMENTE CAPACITADOS.
BENEFÍCIO APOIO PSICOLÓGICO	SIM		SERÁ DISPONIBILIZADO APOIO PSICOLÓGICO, A TODOS OS TRABALHADORES DO SEGMENTO, ATRAVÉS DE ATENDIMENTO ON-LINE, POR PROFISSIONAIS LEGALMENTE CAPACITADOS.
BENEFÍCIO APOIO NUTRICIONAL	SIM		SERÁ DISPONIBILIZADO APOIO NUTRICIONAL, A TODOS OS TRABALHADORES DO SEGMENTO, ATRAVÉS DE ATENDIMENTO ON-LINE, POR PROFISSIONAIS LEGALMENTE CAPACITADOS.
BENEFÍCIO FUNERAL DESPESAS EXTRAS	1X	R\$ 1.000,00	SERÁ DISPONIBILIZADO AO ARRIMO DA FAMÍLIA, PARA CUSTEAR EVENTUAIS DESPESAS EXTRAS NÃO PREVISTAS NO BENEFÍCIO SERVIÇO FUNERAL, TAIS COMO, ALIMENTAÇÃO, TRANSPORTE, ENTRE OUTRAS.
BENEFÍCIO VALE EMERGENCIAL	SIM		SERÁ DISPONIBILIZADO AO TRABALHADOR, UMA ANTECIPAÇÃO SALARIAL EMERGENCIAL DE FORMA RÁPIDA E COM JUROS MENORES QUE OS PRATICADOS NO MERCADO. SUJEITO À ANÁLISE CADASTRAL.
BENEFÍCIO CERTIFICAÇÃO DIGITAL (TRABALHADOR)	SIM		SERÁ DISPONIBILIZADO, EMPRESA LEGALMENTE HOMOLOGADA PARA CERTIFICAÇÃO DIGITAL, COM VALORES ABAIXO DO MERCADO, COM ATENDIMENTO EM REDE CREDENCIADA, VIRTUAL OU EM DOMICÍLIO.
BENEFÍCIO PSICOLÓGICO GESTANTE	SIM		SERÁ DISPONIBILIZADO ÀS TRABALHADORAS DO SEGMENTO, SERVIÇO DE ATENDIMENTO PSICOLÓGICO ON-LINE, SEM CUSTO, COM PROFISSIONAIS LEGALMENTE CAPACITADOS, DESDE O INÍCIO DA GESTAÇÃO ATÉ 1 (UM) ANO CONTADO DA DATA DO PARTO, PROPORCIONANDO UM ATENDIMENTO ÁGIL E MODERNO.
BENEFÍCIO NUTRICIONAL GESTANTE	SIM		SERÁ DISPONIBILIZADO ÀS TRABALHADORAS DO SEGMENTO, SERVIÇO DE ATENDIMENTO NUTRICIONAL ON-LINE, SEM CUSTO, COM

			PROFISSIONAIS LEGALMENTE CAPACITADOS, DESDE O INÍCIO DA GESTAÇÃO ATÉ 1 (UM) ANO CONTADO DA DATA DO PARTO, PROPORCIONANDO UM ATENDIMENTO ÁGIL E MODERNO.
BENEFÍCIOS PARA AS EMPRESAS			
BENEFÍCIOS	FORMA DE PRESTAÇÃO		DESCRIÇÃO
BENEFÍCIO REEMBOLSO RESCISÃO	1X	R\$ 1.200,00	EM CASO DE INCAPACITAÇÃO PERMANENTE OU FALECIMENTO DE TRABALHADOR(A), SERÁ DISPONIBILIZADO UMA VERBA ATÉ O VALOR LIMITE DEFINIDO PELAS ENTIDADES. O BENEFÍCIO SERÁ ENCAMINHADO À CONTA CORRENTE BANCÁRIA DA EMPRESA OU POR OUTRO MEIO, A CRITÉRIO DA GESTORA, APÓS RECEBIMENTO DOS DOCUMENTOS NECESSÁRIOS.
BENEFÍCIO REEMBOLSO LICENÇA PATERNIDADE	1X	R\$ 330,00	EM CASO DE NASCIMENTO DE FILHO DE TRABALHADOR, SERÁ DISPONIBILIZADO UMA VERBA ATÉ O VALOR LIMITE DEFINIDO PELAS ENTIDADES. O BENEFÍCIO SERÁ ENCAMINHADO À CONTA CORRENTE BANCÁRIA DA EMPRESA OU POR OUTRO MEIO, A CRITÉRIO DA GESTORA, APÓS RECEBIMENTO DOS DOCUMENTOS NECESSÁRIOS
BENEFÍCIO MEDICINA E SEGURANÇA DO TRABALHO	ESTRUTURAL SEM UNIDADE MÓVEL		SERÁ DISPONIBILIZADO SEM CUSTOS OS EXAMES CLÍNICOS – ASO (ADMISSIONAIS, PERIÓDICOS, DEMISSIONAIS, RETORNO AO TRABALHO E MUDANÇA DE FUNÇÃO). JÁ O PCMSO, PPRA, ANÁLISES TÉCNICAS, EXAMES COMPLEMENTARES E DEMAIS LAUDOS GANHAM DESCONTOS SIGNIFICATIVOS.
BENEFÍCIO CONECTA EMPRESA	SIM		SERÁ DISPONIBILIZADO APLICATIVO SEM CONSUMO DA FRANQUIA DE DADOS, PARA QUE AS EMPRESAS POSSAM CONTATAR OS TRABALHADORES DE FORMA RÁPIDA E SEGURA.
BENEFÍCIO MURAL DE EMPREGOS	SIM		SERÁ DISPONIBILIZADO AS EMPRESAS SISTEMA ON-LINE, PARA INSERÇÃO DAS VAGAS DISPONÍVEIS, TAIS VAGAS SERÃO DIVULGADAS AOS TRABALHADORES PELO BENEFÍCIO RECOLOCAÇÃO.
BENEFÍCIO FOLHA DE PAGAMENTO VIRTUAL	SIM		SERÁ DISPONIBILIZADO UM SISTEMA ON-LINE DE CADASTRAMENTO E PAGAMENTO, JUNTAMENTE COM O BENEFÍCIO CONTA CORRENTE VIRTUAL. VISANDO AGILIZAR O ENVIO DAS REMUNERAÇÕES AOS COLABORADORES DAS EMPRESAS
BENEFÍCIO COMPRA DIRETA	SIM		SERÁ DISPONIBILIZADO UMA REDE DE FORNECEDORES, COM DESCONTOS SIGNIFICATIVOS EM SEUS PRODUTOS E

		SERVIÇOS, DEVIDO A INEXISTÊNCIA DE INTERMEDIÁRIOS.
BENEFÍCIO TRIAGEM DE ATESTADO	SIM	SERÁ DISPONIBILIZADO SISTEMA ON-LINE PARA AS EMPRESAS ENCAMINHAREM OS ATESTADOS MÉDICOS RECEBIDOS DOS TRABALHADORES, TAIS ATESTADOS PASSARÃO POR TRIAGEM RESULTANDO EM UM LAUDO ENCAMINHADO AS EMPRESAS.
BENEFÍCIO CERTIFICAÇÃO DIGITAL (EMPRESA)	SIM	SERÁ DISPONIBILIZADO, EMPRESA LEGALMENTE HOMOLOGADA PARA CERTIFICAÇÃO DIGITAL, COM VALORES ABAIXO DO MERCADO, COM ATENDIMENTO EM REDE CREDENCIADA, VIRTUAL OU EM DOMICÍLIO.
BENEFÍCIO REQUALIFICAR	SIM	TEM COMO OBJETIVO REQUALIFICAR O TRABALHADOR, MELHORANDO SEU DESEMPENHO NAS TAREFAS DIÁRIAS, ATRAVÉS DE CURSOS PRESENCIAIS E/OU ON-LINE.

Parágrafo Décimo Terceiro - A critério da gestora, poderão ser disponibilizados outros benefícios para redução do custo operacional das empresas e o bem-estar dos trabalhadores e seus beneficiários, desde que, não onerem o custo mensal do benefício aqui praticado.

EMPRÉSTIMOS

CLÁUSULA TRIGÉSIMA - EMPRÉSTIMO CONSIGNADO EM FOLHA DE PAGAMENTO

Fica facultado às empresas abrangidas por este instrumento normativo de trabalho, a tomarem as providências necessárias para que seus empregados possam usufruir dos empréstimos com desconto em folha de pagamento, nos termos da Lei nº 10.820, de 17/12/2003.

CONTRATO DE TRABALHO – ADMISSÃO, DEMISSÃO, MODALIDADES DESLIGAMENTO/DEMISSÃO

CLÁUSULA TRIGÉSIMA PRIMEIRA - HOMOLOGAÇÃO E QUITAÇÃO DE RESCISÃO

Por se tratar de categoria profissional de asseio e conservação, cuja atividade é essencial para o bem-estar da sociedade, e também por representar a base da pirâmide Laboral, os Sindicatos Convenentes, em prol da valorização social do trabalho, e para evitar qualquer possibilidade de precarização do trabalho, acordam que a homologação e quitação de rescisão dar-se-á na forma pactuada abaixo:

PARÁGRAFO PRIMEIRO: Fica acordado entre os Sindicatos Convenentes acerca da obrigatoriedade das empresas de realizarem todas as homologações de rescisões de contrato de trabalho com mais de 1(hum) ano de duração na sede do Sindicato Laboral.

PARÁGRAFO SEGUNDO: A assistência sindical para homologação das rescisões de contrato de trabalho com mais de 1 (hum) ano de duração é da competência do sindicato laboral, em cuja jurisdição o empregado prestou serviços nos últimos 90 (noventa) dias.

PARÁGRAFO TERCEIRO: PRAZO DE PAGAMENTO DE RESCISÃO:

a) O pagamento das parcelas constantes no recibo de quitação deverá ser efetuado até o 10º (décimo) dia útil, incluindo-se o do vencimento.

b) Enquadram-se na previsão da presente cláusula:

- A rescisão antecipada, pelo empregador ou empregado, do contrato por prazo determinado, incluindo o contrato de experiência;
- A demissão por justa causa;
- A demissão com aviso prévio indenizado, dispensado o seu cumprimento;
- O pedido de demissão pelo empregado, com dispensa do cumprimento do aviso prévio;
- O término do contrato por prazo determinado, incluindo o contrato de experiência;
- A demissão com cumprimento do aviso prévio;
- O pedido de demissão pelo empregado, com cumprimento do aviso prévio;
- Demissão consensual.

AVISO PRÉVIO

CLÁUSULA TRIGÉSIMA SEGUNDA - AVISO PRÉVIO

O empregado que estiver em cumprimento do aviso prévio poderá ser transferido para dentro do mesmo Município onde exerce suas funções. E se, neste período, o empregado demitido conseguir outro emprego, fica dispensado do restante do cumprimento do aviso e respectivo pagamento.

PARÁGRAFO ÚNICO: Na hipótese do contrato de trabalho ficar suspenso por motivo de doença ou acidente de trabalho, com percepção de auxílio-doença ou acidente, por mais de um ano, o período suspenso não será computado para o cálculo do aviso prévio proporcional.

OUTRAS NORMAS REFERENTES A ADMISSÃO, DEMISSÃO E MODALIDADES DE CONTRATAÇÃO

CLÁUSULA TRIGÉSIMA TERCEIRA - RESCISÃO

As empresas obrigam-se ao pagamento dos salários e dos direitos trabalhistas dos empregados desligados, conforme determina a Lei nº 7.855/89 e Instrução Normativa n.º04/2002 da Secretaria de Relações do Trabalho, publicada no DOU de 03.12.2002.

PARÁGRAFO ÚNICO: O empregado dispensado, sem justa causa, no período de 30 dias que antecede à data de sua correção salarial (data base), não terá direito à indenização adicional de 1 salário mensal, ficando prejudicado o disposto no artigo 9º, da Lei nº 7.238/84, por força da Lei 13.467/17, desde que o encerramento total ou parcial do contrato tenha ocorrido por determinação do tomador de serviço (empresa contratante de prestação de serviços).

CLÁUSULA TRIGÉSIMA QUARTA - EXPERIÊNCIA

É vedado às empresas firmarem contrato de experiência nos casos de readmissão de empregado na mesma função, quando readmitidos no período de 3 (três) meses após a respectiva demissão.

PARÁGRAFO ÚNICO: O contrato de experiência será de até 60 (sessenta) dias, podendo ser renovado por mais 2 (dois) períodos, cada um de até 60 (sessenta) dias, não podendo exceder 180 (cento e oitenta) dias. Em caso de quebra do respectivo contrato, fica, desde já, as partes desobrigadas do cumprimento do disposto nos artigos 479 e 480 da CLT.

RELAÇÕES DE TRABALHO – CONDIÇÕES DE TRABALHO, NORMAS DE PESSOAL E ESTABILIDADES

ATRIBUIÇÕES DA FUNÇÃO/DESVIO DE FUNÇÃO

CLÁUSULA TRIGÉSIMA QUINTA - DESVIO DE FUNÇÃO

O desvio de função será caracterizado quando o empregado exercer função diferente da que foi contratado por um período superior a 50% do seu turno de trabalho diariamente pelo prazo máximo de 90 dias durante o ano vigente, devendo prevalecer a remuneração à maior. Essa diferença de remuneração deverá ser paga a título de indenização no contracheque correspondente ao mês de competência em que o empregado exerceu função diferente da contratada.

TRANSFERÊNCIA SETOR/EMPRESA

CLÁUSULA TRIGÉSIMA SEXTA - MUDANÇA DO LOCAL DE TRABALHO

As empresas ficam obrigadas a comunicar a seus empregados, com antecedência de 72h (setenta e duas horas), as mudanças de horário e local de trabalho atinente a cada caso.

PARÁGRAFO PRIMEIRO: Na hipótese do empregado ficar sem setor destinado para prestação de seus serviços, o mesmo deverá apresentar-se, no dia seguinte, à sede da empresa para nova designação e, até que tal ocorra, ficará garantido o recebimento dos seus salários e a marcação do ponto.

PARÁGRAFO SEGUNDO: O empregado que estiver de aviso prévio poderá ser transferido dentro do mesmo município do local de trabalho.

PARÁGRAFO TERCEIRO: É lícita a transferência quando ocorrer extinção do estabelecimento ou serviço em que trabalhar o empregado. Neste caso específico, de forma a preservar o emprego, a empresa fica desobrigada do pagamento suplementar de 25% do salário.

OUTRAS NORMAS REFERENTES A CONDIÇÕES PARA O EXERCÍCIO DO TRABALHO

CLÁUSULA TRIGÉSIMA SÉTIMA - HOME OFFICE

Os Sindicatos convenientes acordam que as empresas e seus empregados poderão instituir trabalho no sistema home office (trabalho em domicílio), nos termos do artigo 75-A e seguintes, da CLT, pois se trata de uma realidade comum na era contemporânea do Direito do Trabalho, eis que propicia ao empregado maior autonomia na prestação de labor, menor desgaste com deslocamentos à empresa (minoração dos custos com transporte e/ou combustível), economia e racionalização de tempo hábil para resoluções de problemas particulares ou de seu interesse, maior convívio com seus familiares e, enfim, uma melhoria indubitável em sua condição social.

CLÁUSULA TRIGÉSIMA OITAVA - COMISSÃO INTERNA DE PREVENÇÃO DE ACIDENTES E DE ASSÉDIO - CIPAA

O prazo de estabilidade do empregado será, exclusivamente, desde a sua eleição até o final de seu mandato, não podendo ser dispensado sem justa causa nesse período.

OUTRAS NORMAS DE PESSOAL

CLÁUSULA TRIGÉSIMA NONA - RECIBO DE ENTREGA DE DOCUMENTOS

A entrega de quaisquer documentos, ou sua devolução, à empresa ou ao empregado, deverá ser formalizada, com recibo em duas vias, assinadas pelo empregador e pelo empregado, cabendo uma cópia a cada parte.

PARÁGRAFO PRIMEIRO: É obrigação do empregado manter os seus dados atualizados na empresa, como endereço, telefone, nome e contato dos filhos, estado civil e/ou outras informações adicionais para a sua localização. O empregado também deverá informar a empresa os casos de alteração cadastral, que só terá valor a partir da data da respectiva comunicação, de modo que a empresa não poderá ser responsabilizada pela não atualização dos dados cadastrais do empregado.

PARÁGRAFO SEGUNDO: Com o objetivo de otimizar os procedimentos internos e externos nas relações entre empregados e empregadores, as empresas poderão adotar sistemas de assinatura digital, conferindo à assinatura eletrônica o mesmo valor jurídico que a assinatura pessoal e presencial de ambas as partes, garantindo assim sua validade legal. Esta medida visa simplificar e assegurar a validade dos documentos eletronicamente assinados, promovendo a agilidade e eficiência nos processos de maneira segura.

OUTRAS ESTABILIDADES

CLÁUSULA QUADRAGÉSIMA - GARANTIA DA GESTANTE

A empregada deverá informar, no ato de sua demissão do quadro funcional da empresa empregadora, se está ou não em estado gestacional, com base na Lei nº 9.799/99. Em caso afirmativo, a empresa compromete-se a suspender o respectivo processo demissional.

PARÁGRAFO ÚNICO: O contrato de trabalho temporário ou a termo, entre eles o contrato de experiência, como modalidade de contrato com prazo determinado e em razão da sua natureza de transitoriedade, é incompatível com o instituto da estabilidade provisória, conforme pacificado pelo pleno do TST em 2019 (IAC-5639-31.2013.5.12.0051) e pelo Tema de Repercussão Geral no. 479 do Supremo Tribunal Federal, não havendo, portanto, estabilidade gravídica durante o respectivo período temporário ou nos contratos por prazo determinado, salvo se houver dispensa antecipada de forma arbitrária ou demissão sem justa causa.

JORNADA DE TRABALHO – DURAÇÃO, DISTRIBUIÇÃO, CONTROLE, FALTAS COMPENSAÇÃO DE JORNADA

CLÁUSULA QUADRAGÉSIMA PRIMEIRA - COMPENSAÇÃO DE JORNADA

A jornada de trabalho poderá ser prorrogada, até o máximo de 2 (duas) horas, como compensação para supressão, total ou parcial de trabalho aos sábados.

CLÁUSULA QUADRAGÉSIMA SEGUNDA - ESCALA DE REVEZAMENTO COM COMPENSAÇÃO

A jornada de trabalho poderá ser doze horas seguidas de trabalho por trinta e seis horas ininterruptas de descanso, não sendo devidas horas extraordinárias, em razão da natural compensação, observados ou indenizados, o intervalo de 30 minutos para repouso e alimentação.

PARÁGRAFO PRIMEIRO: Considera-se já remunerado o trabalho realizado nos domingos e feriados que porventura coincidam com a escala prevista nesta cláusula, face à natural compensação pelo desconto nas 36 (trinta e seis) horas seguintes.

PARÁGRAFO SEGUNDO: Em caso de trabalho noturno as horas serão remuneradas no percentual de 20%, para os períodos laborados entre 22:00h à 05:00h.

PARÁGRAFO TERCEIRO: Se a Jornada 12x36 ocorrer em ambiente insalubre é desnecessária a licença prévia da autoridade competente na área de higiene do trabalho.

PARÁGRAFO QUARTO: A indenização do intervalo intrajornada será no percentual de 50% sobre a hora normal de trabalho.

PARÁGRAFO QUINTO: Nos termos do parágrafo segundo, do artigo 58, da CLT, o tempo despendido pelo empregado desde a sua residência até a efetiva ocupação do posto de trabalho e para seu retorno,

caminhando ou por qualquer meio de transporte, inclusive o fornecido pelo empregador, não será computado na jornada de trabalho, por não ser tempo à disposição do empregador.

CLÁUSULA QUADRAGÉSIMA TERCEIRA - BANCO DE HORAS

Fica dispensado o acréscimo referente a hora extra se, caso o excesso de horas em um dia for compensado pela correspondente diminuição em outro dia, de maneira que não exceda, no período máximo de um ano, à soma das jornadas semanais de trabalho previstas, nem seja ultrapassado o limite máximo de dez horas diárias.

PARÁGRAFO ÚNICO A liquidação dos haveres pelo empregador e/ou empregado dar-se-á até 90 (noventa) dias após o término da vigência anual do banco de horas de que trata este artigo.

CLÁUSULA QUADRAGÉSIMA QUARTA - ESCALA DE REVEZAMENTO - 24 X 48 HORAS

A jornada de trabalho poderá ser de vinte e quatro horas seguidas de trabalho por quarenta e oito horas ininterruptas de descanso, não sendo devidas horas extraordinárias, em razão da natural compensação.

CONTROLE DA JORNADA

CLÁUSULA QUADRAGÉSIMA QUINTA - CONTROLE DE JORNADA DE TRABALHO - SISTEMAS ALTERNATIVOS

As empresas poderão adotar sistemas alternativos de controle de jornada de trabalho, seja por meio manual, mecânico, eletrônico, biometria, celular, ponto por exceção (art.74, §4º da CLT) ou qualquer outro meio que possa aferir o respectivo controle.

PARÁGRAFO ÚNICO: São considerados válidos, para os fins de direito, todos os tipos de controles de pontos, inclusive, aqueles com registro invariável de jornada de trabalho (ponto britânico) ou com rasura, desde que com a anuência do empregado.

TURNOS ININTERRUPTOS DE REVEZAMENTO

CLÁUSULA QUADRAGÉSIMA SEXTA - ESCALA DE REVEZAMENTO E/OU BANCO DE HORAS ESPECÍFICO

A formalização específica de escala de revezamento e/ou de Banco de Horas deverá ser instituída através de Acordo Específico, celebrado entre a empresa e os empregados, devidamente representados pelo Sindicato Laboral, desde que a empresa esteja cumprindo rigorosamente com todas as cláusulas convencionadas, com a apresentação do CERSIN previsto na cláusula sexagésima sétima da presente convenção coletiva de trabalho, sem exceção, e que seja justificada a necessidade da implantação da escala de revezamento e/ou banco de horas.

JORNADAS ESPECIAIS (MULHERES, MENORES, ESTUDANTES)

CLÁUSULA QUADRAGÉSIMA SÉTIMA - TRABALHO SUPLEMENTAR DA MULHER

Desde que conste de seu exame médico admissional, na forma da legislação em vigor, fica autorizada a prorrogação da jornada da mulher empregada.

OUTRAS DISPOSIÇÕES SOBRE JORNADA

CLÁUSULA QUADRAGÉSIMA OITAVA - JORNADA PARCIAL / REDUZIDA / TRABALHO INTERMITENTE

Os empregadores que contratarem trabalhadores para laborarem jornada de trabalho em regime de tempo parcial, deverão estabelecer essa condição especial em contrato individual por escrito, não podendo o valor da hora ser paga de forma inferior ao piso/hora previsto na presente convenção coletiva de trabalho para a referida função nos moldes das alterações introduzidas pela lei 13467/2017.

PARÁGRAFO PRIMEIRO: Os empregadores que contratarem trabalhadores para laborarem jornada de trabalho de 40 (quarenta) horas semanais, deverão respeitar o piso salarial da categoria, previsto na cláusula terceira da presente convenção coletiva de trabalho, não podendo ser aplicada a regra do piso/hora previsto no caput.

PARÁGRAFO SEGUNDO: Não é permitida a adoção de qualquer outro regime de jornada reduzida, sem a necessária formalização de um acordo específico celebrado entre empregadores e trabalhadores, devidamente representados pelo Sindicato Conveniente, desde que, outrossim, a empresa esteja cumprindo rigorosamente com todas as cláusulas convencionadas e com a apresentação da CERSIN prevista na cláusula sexagésima sétima da presente convenção coletiva de trabalho.

PARÁGRAFO TERCEIRO – TRABALHO INTERMITENTE - Ficam as empresas autorizadas a utilizar a modalidade de trabalho Intermitente, como condição especial em contrato individual por escrito, não podendo o valor da hora ser pago de forma inferior ao piso/hora prevista nessa convenção coletiva de trabalho para a referida função, nos moldes das alterações introduzidas pela lei 13.467/2017.

CLÁUSULA QUADRAGÉSIMA NONA - ABONO DE ESTUDANTE

Fica assegurado o direito de falta ao empregado estudante no dia da prova, inclusive para exame vestibular, desde que seja avisado o empregador com antecedência mínima de 72 (setenta e duas) horas, mediante comprovação por escrito, e haja incompatibilidade entre o horário de trabalho e o da prova.

CLÁUSULA QUINQUAGÉSIMA - INTERVALO INTERJORNADA

Os Sindicatos convenientes acordam que entre duas jornadas de trabalho haverá um período mínimo de 10 (dez) horas consecutivas para descanso.

FÉRIAS E LICENÇAS OUTRAS DISPOSIÇÕES SOBRE FÉRIAS E LICENÇAS

CLÁUSULA QUINQUAGÉSIMA PRIMEIRA - ESTABILIDADE APÓS LICENÇA

O empregado afastado do serviço por mais de 120 (cento e vinte) dias consecutivos, por doença, devidamente comprovada pelo Órgão Previdenciário, terá garantia de emprego por mais 30 (trinta) dias, a partir da alta médica.

CLÁUSULA QUINQUAGÉSIMA SEGUNDA - FÉRIAS

As empresas obrigam-se a avisar, com 15 (quinze) dias de antecedência ao empregado, quando este deverá entrar em férias, de acordo com a Legislação em vigor.

PARÁGRAFO PRIMEIRO: As empresas obrigam-se a efetuar o pagamento das férias até 02 (dois) dia antes do início das mesmas.

PARÁGRAFO SEGUNDO: As empresas poderão optar em comum acordo com o empregado, o gozo das férias em até 3 períodos, sendo que um deles não poderá ser inferior a quatorze dias corridos e os demais não poderão ser inferiores a cinco dias corridos, cada um, respeitando-se o limite legal para o gozo integral das férias.

PARÁGRAFO TERCEIRO: Os dias úteis não trabalhados poderão ser compensados nas férias.

PARÁGRAFO QUARTO: O dia do início das férias poderá ocorrer nos dias que antecedem a feriados ou ao dia do repouso semanal remunerado do empregado.

SAÚDE E SEGURANÇA DO TRABALHADOR CONDIÇÕES DE AMBIENTE DE TRABALHO

CLÁUSULA QUINQUAGÉSIMA TERCEIRA - CONDIÇÕES DE TRABALHO

As empresas deverão implantar medidas que visem a melhoria de suas instalações, bem como das condições de trabalho dos empregados, nos vestiários e refeitórios.

EQUIPAMENTOS DE PROTEÇÃO INDIVIDUAL

CLÁUSULA QUINQUAGÉSIMA QUARTA - PROTEÇÃO AO TRABALHO - E.P.I

As empresas obrigam-se a fornecer aos empregados, gratuitamente, equipamentos de proteção individual (luva de borracha, cinto de segurança, máscara, e outros) adequados ao risco, em perfeito estado de conservação e funcionamento, sempre que as medidas de ordem geral não ofereçam completa proteção contra riscos de acidentes e danos à saúde dos empregados, nos termos do Art. 166, da Portaria nº 3.214, de 08.06.78.

PARÁGRAFO ÚNICO: O EPI –Equipamento de Proteção Individual, quando fornecido pelas empresas, é de uso obrigatório pelo empregado, sendo considerada falta punível a sua não utilização, e a reincidência considerada falta grave, nos termos do art. 482, da CLT.

UNIFORME

CLÁUSULA QUINQUAGÉSIMA QUINTA - UNIFORME

As empresas fornecerão gratuitamente 04 (quatro) uniformes por ano a seus trabalhadores, quando obrigatório o seu uso.

PARÁGRAFO PRIMEIRO: Entende-se por uniforme, a indumentária completa exigida para execução dos serviços.

PARÁGRAFO SEGUNDO: Os uniformes e EPI's, tais como botas, luvas, aventais, guarda-pós ou outras peças de indumentárias necessárias ao atendimento da focalizada exigência, deverão ser restituídas no estado de uso em que se encontrarem ao ensejo da extinção do contrato de trabalho.

PARÁGRAFO TERCEIRO: O empregado indenizará, com base no §1º do art. 462 da CLT, a peça de uniforme, ficando a empresa autorizada a descontar o respectivo valor diretamente do salário ou da remuneração, em caso de extravio, danos decorrentes de utilização indevida ou fora do serviço e não devolução quando da rescisão contratual ou substituição do uniforme cedido. Tal previsão deverá constar do contrato de trabalho do empregado.

PARÁGRAFO QUARTO: A utilização do uniforme será restrito ao local de trabalho incluindo o seu trajeto de ida e volta ao trabalho, ficando o faltoso passível de advertências, suspensão e demissão por justa causa.

PARÁGRAFO QUINTO: A higienização do uniforme é de responsabilidade do trabalhador, pois os produtos utilizados para a higienização das vestimentas são de uso comum.

EXAMES MÉDICOS

CLÁUSULA QUINQUAGÉSIMA SEXTA - EXAMES MÉDICOS

As empresas realizarão exames médicos periódicos em todos os empregados, conforme legislação em vigor, bem como os exames admissionais e demissionais, conforme a Norma Regulamentadora 7 - NR 7.

ACEITAÇÃO DE ATESTADOS MÉDICOS

CLÁUSULA QUINQUAGÉSIMA SÉTIMA - ATESTADOS MÉDICOS

As empresas obrigam-se a aceitar os atestados médicos e odontológicos justificativos de ausência ao trabalho, emitidos pelo Órgão Previdenciário e seus conveniados, bem como das clínicas médicas conveniadas pelo Sindicato Laboral e das clínicas conveniadas pelas empresas, sem prejuízo das hipóteses previstas em Lei.

PARÁGRAFO PRIMEIRO: O atestado deverá ser entregue, pessoalmente ou nos casos de absoluta impossibilidade comprovada, por outrem, nas 72 horas após a emissão do referido atestado, sendo convalidado pelo médico da empresa. Em caso de impossibilidade do empregado se locomover, o atestado médico poderá ser apresentado ao empregador de forma eletrônica.

PARÁGRAFO SEGUNDO: Quando o empregado prestar serviço fora do domicílio da sede da empresa, a entrega do atestado médico poderá ser feita em sua subsele ou posto de apoio, caso existam, ou recolhido pelo preposto da mesma no próprio posto de serviço.

PARÁGRAFO TERCEIRO: Para sua validade, o atestado deverá conter a identificação do empregado e assinatura e carimbo com o número do Conselho do profissional que assina o documento, e ser apresentado em duas vias (original e cópia), a fim de que as empresas declarem na cópia a ser imediatamente devolvida ao empregado, o recebimento do respectivo original, inclusive com data, horário e assinatura do preposto da empresa.

PARÁGRAFO QUARTO: Caso a empresa suspeite de fraude no atestado apresentado, poderá solicitar esclarecimentos aos responsáveis, os quais deverão prestá-las, vez que a prática de atestado falso é crime previsto nos arts. 297 e 302 do Código Penal.

PARÁGRAFO QUINTO: Caso a fraude seja constatada, pode implicar em demissão por justa causa do empregado, prevista no artigo 482, da CLT.

PRIMEIROS SOCORROS

CLÁUSULA QUINQUAGÉSIMA OITAVA - ESTOJO DE PRIMEIROS SOCORROS

As empresas manterão nos locais de serviço, um estojo contendo medicamentos necessários ao atendimento de primeiros socorros.

OUTRAS NORMAS DE PREVENÇÃO DE ACIDENTES E DOENÇAS PROFISSIONAIS

CLÁUSULA QUINQUAGÉSIMA NONA - CONVÊNIO

As empresas poderão firmar convênios de Assistência Médica, Odontológica, Laboratoriais e com Farmácias, para atendimento aos seus empregados.

RELAÇÕES SINDICAIS GARANTIAS A DIRETORES SINDICAIS

CLÁUSULA SEXAGÉSIMA - DELEGADO SINDICAL

O Sindicato Laboral poderá indicar Delegados na proporção de 01 (um) por 150 (cento e cinquenta) empregados, até o máximo de 06 (seis) Delegados Sindicais por empresa.

PARÁGRAFO PRIMEIRO: Os Delegados Sindicais indicados pelo Sindicato Laboral, somente poderão ser dispensados do emprego por justa causa, devidamente comprovada.

PARÁGRAFO SEGUNDO: Os Delegados e Diretores terão direito a 03 (três) dias de abono mensal, a serviço do Sindicato Laboral, desde que solicitado por escrito, avisando as empresas com antecedência mínima de 72 (setenta e duas) horas.

PARÁGRAFO TERCEIRO: Os Delegados não poderão ser transferidos do setor, salvo no encerramento do contrato de serviço, falta grave ou a pedido do cliente.

CONTRIBUIÇÕES SINDICAIS

CLÁUSULA SEXAGÉSIMA PRIMEIRA - CONTRIBUIÇÃO NEGOCIAL PATRONAL - OUTUBRO/2024

Considerando o artigo nº 8º, III, da Constituição Federal, que consagra a representatividade sindical e a defesa dos direitos e interesses coletivos; o artigo 513, e, da CLT, que determina a imposição de contribuição a todas as empresas que participam da categoria econômica; artigo 611-A da CLT, que determina a prevalência da Convenção Coletiva de Trabalho sobre a Lei, ressaltadas as vedações previstas no art. 611-B e considerando, finalmente, que o art. 611-B, da CLT, não veda a estipulação de contribuição decorrente de Convenção Coletiva para toda a categoria econômica, as empresas abrangidas por esta Convenção Coletiva de Trabalho, por força da aprovação, por unanimidade, em Assembleia Geral Extraordinária, publicada no dia 26/02/24, no jornal O Dia, de grande circulação na base regional representada pelo SEAC-RJ, recolherão para o Sindicato Patronal uma Contribuição Negocial Patronal no valor total de R\$ 44,00 (quarenta e quatro reais), por empregado, a ser recolhida de uma só vez até o dia 11 de Outubro de 2024, conforme orientação emanada da Decisão do Supremo Tribunal Federal - STF - RE 220.700-1 - RS - DJ. 13.11.98 e, mais recentemente, a decisão RE-189.960-3 – DJ. 17.11.2000. A empresa que não recolher até o dia 11 de Outubro de 2024, ficará sujeita ao pagamento do valor total da contribuição acrescido de juros de 2% (dois por cento) ao mês. O pagamento deverá ser efetuado diretamente na sede do SEAC-RJ ou onde este determinar.

PARÁGRAFO PRIMEIRO: Para a empresa que fizer parte integrante do quadro social do SEAC-RJ, e que recolher a Contribuição Negocial Patronal até a data acima fixada, será concedido um desconto de 50% (cinquenta por cento). No entanto, caso não faça o recolhimento até o dia 11 de Outubro de 2024, a mesma não se beneficiará do referido desconto e ainda ficará sujeita ao pagamento do valor total da contribuição acrescido de juros de 2% (dois por cento) ao mês. Entende-se por empresa associada ao SEAC-RJ, aquela que faz parte integrante do quadro social da entidade, cuja proposta de inclusão foi deliberadamente aprovada em reunião de diretoria do SEAC-RJ, sendo contribuinte mensal da taxa associativa obrigatória e que esteja em dia com o Sindicato Patronal.

PARÁGRAFO SEGUNDO: Caso o recolhimento seja feito em desacordo com o previsto no caput da presente cláusula, a empresa não se beneficiará do desconto acima concedido, sendo-lhe imputada, ainda, uma multa de 2% (dois por cento) sobre o valor total da contribuição, ficando inadimplente com o Sindicato Patronal até a regularização da situação econômica.

PARÁGRAFO TERCEIRO: Em caso de não recolhimento da Contribuição Negocial Patronal prevista no caput da presente cláusula, poderá o Sindicato Patronal recorrer à via judicial, para o cumprimento do inteiro teor da mesma.

CLÁUSULA SEXAGÉSIMA SEGUNDA - CONTRIBUIÇÃO CONFEDERATIVA PATRONAL - JULHO/2024

As empresas abrangidas por esta Convenção Coletiva de Trabalho, por força da aprovação, por unanimidade, em Assembleia Geral Extraordinária, publicada no dia 26/02/2024, no jornal O Dia, de grande circulação na base regional representada pelo SEAC-RJ, recolherão para o Sindicato Patronal uma Contribuição Confederativa Patronal no valor total de 2 (Dois) pisos salariais da categoria profissional, previsto na cláusula Terceira, da presente

Convenção Coletiva de Trabalho, a ser recolhida de uma só vez até o dia 12 de Julho de 2024, conforme determina o inciso IV, do Art. 8º, da Constituição Federal. A empresa que não recolher até o dia 12 de Julho de 2024, ficará sujeita ao pagamento do valor total da contribuição, acrescido de juros de 2% (dois por cento) ao mês. O pagamento deverá ser efetuado diretamente na sede do SEAC-RJ ou onde este determinar.

CLÁUSULA SEXAGÉSIMA TERCEIRA - CONTRIBUIÇÃO ASSISTENCIAL PATRONAL - MAIO/2024

As empresas abrangidas por esta Convenção Coletiva de Trabalho, recolherão para o Sindicato Patronal, por força da aprovação, por unanimidade, em Assembleia Geral Extraordinária, publicada no dia 26/02/2024, no jornal O Dia, de grande circulação na base regional representada pelo SEAC-RJ, uma Contribuição Assistencial Patronal, valor total de 1 (um) piso salarial da categoria profissional, previsto na cláusula Terceira, da presente Convenção Coletiva de Trabalho, a ser recolhida de uma só vez até o dia 24 de Maio de 2024, nos termos da CR/CNC n.047/2019. A empresa que não recolher até o dia 24 de Maio de 2024, ficará sujeita ao pagamento do valor total da contribuição, acrescido de juros de 2% (dois por cento) ao mês. O pagamento deverá ser efetuado diretamente na sede do SEAC-RJ ou onde este determinar.

CLÁUSULA SEXAGÉSIMA QUARTA - CONTRIBUIÇÃO SINDICAL PATRONAL

Considerando que o artigo 578, da CLT, já com a redação dada pela Lei nº 13.467/17 (Reforma Trabalhista), manteve, outrossim, a previsão da contribuição sindical patronal, e mediante o disposto na nota técnica nº 2/2018, do Ministério Público do Trabalho, assim como recente decisão do TST (autos PMPP-1000356-60.2017.5.00.0000), que outorgaram a possibilidade de cobrança da contribuição sindical para toda a categoria (sejam filiados ou não filiados), fica autorizado previamente, por força da aprovação, por unanimidade, em Assembleia Geral Extraordinária, publicada no dia 26/02/24, no jornal O Dia, de grande circulação na base regional representada pelo SEAC-RJ, a cobrança da contribuição sindical patronal, de acordo com as regras previstas na CLT, ora disponibilizada para emissão através do site do SEAC-RJ, www.seac-rj.com.br, ou o site da caixa econômica federal www.caixa.gov.br.

CLÁUSULA SEXAGÉSIMA QUINTA - CONTRIBUIÇÃO CONSTITUCIONAL CONFEDERATIVA LABORAL - ART.8º, IV, CF

Considerando que o Tribunal Superior do Trabalho e o Ministério Público do Trabalho, através do Processo TST-PMPP-1000356-60.2017.5.00.0000 e considerando a decisão do acórdão do Supremo Tribunal Federal, através do tema 635 - ARE 1018459 ED/PR de 12/09/2023, flexibilizaram os descontos da contribuição social com requisito do direito de oposição, prevalecendo, outrossim, o princípio legal do acordado sobre o legislado, as empresas descontarão mensalmente de todos os empregados, a importância no valor de R\$ 13,80 (treze reais e oitenta centavos) por mês, de cada integrante da categoria profissional, conforme deliberado na Assembleia Geral Extraordinária do dia 27/02/2024, para os benefícios sociais oferecidos pela Entidade, bem como serviços jurídicos (área trabalhista; vara de família; previdenciária e homologações); serviços de fiscalização trabalhista (conferência de cálculos trabalhistas; cálculos para aposentadoria; trâmites para aposentadoria junto ao INSS e, acompanhamento do processo) e balcão de emprego, além da manutenção e incremento tecnológico dos cursos e treinamentos para qualificação da mão de obra. O aludido desconto será efetuado na folha de pagamento com base no caput do Art. 462, da CLT.

PARÁGRAFO PRIMEIRO – A deliberação dos trabalhadores em assembleia será tida como fonte de anuência prévia e expressa dos empregados para efeito de desconto.

PARÁGRAFO SEGUNDO –As empresas deverão efetuar o pagamento da Contribuição Constitucional Confederativa Laboral (art.8, CF/88) no prazo de 05 (cinco) dias após o desconto em folha, somente através de boleto Bancário emitido pelo site do Sindicato www.asseiomrj.com.br ou www.siemaco-rio.com.br, e enviar ao Sindicato Laboral, cópia da folha de pagamento, no prazo máximo de 10 (dez) dias. O atraso no pagamento incorrerá em multa de 2% (dois por cento) ao mês sobre o valor da Contribuição Constitucional Confederativa Laboral, acrescidos de atualização monetária. A quitação definitiva deste pagamento só se consolidará com a apresentação da folha de pagamento que poderá ser enviada ao Sindicato Laboral através de Email.

PARÁGRAFO TERCEIRO – As empresas reterão os valores descontados dos seus empregados, até que receba oficialmente da SIEMACO-RIO a listagem do(s) empregado(s) que opuseram ao aludido desconto.

PARÁGRAFO QUARTO – Fica garantido a todo trabalhador pertencente à categoria profissional de Asseio e Conservação o direito de oposição ao referido desconto, no prazo de 10 (dez) dias contados do registro no MTE.

PARÁGRAFO QUINTO – A manifestação de oposição deverá contar com a identificação legível e a assinatura do empregado, que deverá ser assinado e entregue na sede da entidade sindical, sem efeito retroativo.

PARÁGRAFO SEXTO – O SIEMACO-RIO encaminhará às Empresas da categoria econômica envolvida, nos dez dias subsequentes ao término do aprezado previsto no Parágrafo Terceiro, a relação dos que se opuseram ao aludido desconto.

PARÁGRAFO SÉTIMO – A empresa terá que restituir ao(s) seu(s) empregado(s) o valor desconto da Contribuição Constitucional Confederativa Laboral no seu contracheque, no mês seguinte ao recebimento da lista do(s) empregado(s) que se opuseram ao aludido desconto, encaminhado pela SIEMACO-RIO.

PARÁGRAFO OITAVO: Esta cláusula passará a ter validade a partir de maio/2024.

PARÁGRAFO NONO: O sindicato laboral deverá assumir a total responsabilidade pelo reembolso das empresas, caso sejam demandadas por empregados que não autorizaram o referido desconto ou por decisão judicial.

CLÁUSULA SEXAGÉSIMA SEXTA - MENSALIDADE SINDICAL LABORAL

As empresas deverão descontar mensalmente em folha de pagamento a mensalidade dos associados, no valor de R\$49,00 (quarenta e nove reais), a partir do mês de maio/24, e repassá-las ao Sindicato Laboral da categoria, até dez dias após o desconto, devendo o Sindicato Laboral apresentar à empresa, em tempo hábil, a relação dos seus associados. O atraso no repasse desta mensalidade incorrerá em multa de 2% (dois por cento) ao mês sobre o valor da mensalidade reajustada, mais a atualização monetária.

PARÁGRAFO PRIMEIRO- As empresas deverão efetuar o repasse da mensalidade descontada de seus empregados, através de boleto bancário emitido pelo site do sindicato www.asseiomrj.com.br, ou www.siemaco-rio.com.br, tendo a partir daí, prazo de 5 (cinco) dias para enviarem à sede do Sindicato Laboral, a listagem dos sócios quitados para aquisição do recibo definitivo.

PARÁGRAFO SEGUNDO – Em caso de discordância entre a lista enviada pelo Sindicato com o pagamento feito pela Empresa, deverá a mesma apresentar e enviar ao Sindicato, justificativa dos associados não quitados.

OUTRAS DISPOSIÇÕES SOBRE RELAÇÃO ENTRE SINDICATO E EMPRESA

CLÁUSULA SEXAGÉSIMA SÉTIMA - CERTIDÃO DE REGULARIDADE SINDICAL - CERSIN

Por força do Artigo 1º, inciso IV, da Constituição Federal, que prevê a valorização social do trabalho, e em atenção aos termos da presente Convenção Coletiva de Trabalho, que resguarda direitos dos empregados contra a prática de precarização de mão de obra, as empresas para participarem em licitações públicas ou privadas, ou ainda para contratarem com órgãos da administração pública, direta, indireta ou contratação por setores privados, deverão apresentar certidão de regularidade para com suas obrigações sindicais.

PARÁGRAFO PRIMEIRO: Esta certidão será expedida pelos Sindicatos Convenentes, individualmente, para qualquer empresa, indistintamente, seja associada ou não, assinada por seus Presidentes ou seus substitutos legais, no prazo máximo de 72 (setenta e duas) horas, após a devida solicitação, com validade de 90 (noventa) dias.

PARÁGRAFO SEGUNDO: Consideram-se obrigações sindicais:

- a) Recolhimento da contribuição sindical (profissional e econômica);
- b) Recolhimento de todas as taxas e contribuições aqui inseridas;
- c) Cumprimento integral desta Convenção Coletiva de Trabalho;
- d) Certidão de regularidade para com o FGTS, INSS e Município;
- e) Cumprimento das normas que regulam as relações individuais e coletivas de trabalho previstas na CLT, bem como na legislação complementar concernente à matéria trabalhista e previdenciária.

PARÁGRAFO TERCEIRO: A falta de certidão ou vencido seu prazo, que é de 90 (noventa) dias, permitirá às empresas licitantes, bem como aos Sindicatos Convenentes, nos casos de licitação pública ou privada, alvejarem o processo licitatório por descumprimento das cláusulas convencionadas, por via administrativa e/ou judicial.

PARÁGRAFO QUARTO: Somente será expedida a Certidão de Regularidade Sindical (CERSIN), para a empresa que estiver cumprindo rigorosamente com todas as cláusulas convencionadas da presente convenção.

CLÁUSULA SEXAGÉSIMA OITAVA - ALTERAÇÃO CONTRATO DE TRABALHO

Fica acordado entre as partes convenentes, que qualquer alteração no contrato de trabalho, inclusive para convalidar os acordos individuais, se necessário, poderão ser realizados com a aquiescência do Sindicato Laboral, independente de lei e/ou Medida Provisória.

OUTRAS DISPOSIÇÕES SOBRE REPRESENTAÇÃO E ORGANIZAÇÃO

CLÁUSULA SEXAGÉSIMA NONA - DIA DO EMPREGADO DE ASSEIO

Fica assegurado o dia 16 de Maio como sendo o "Dia do Empregado de Asseio e Conservação", data esta em que será eleito o Servente-Padrão, ocasião em que ambas as entidades promoverão um evento festivo.

DISPOSIÇÕES GERAIS MECANISMOS DE SOLUÇÃO DE CONFLITOS

CLÁUSULA SEPTAGÉSIMA - DIVERGÊNCIAS

As divergências surgidas na vigência desta Convenção poderão ser dirimidas pelos Sindicatos Convenentes, através de Termos Aditivos específicos, bem como na Comissão de Conciliação Prévia Intersindical ou na Justiça do Trabalho, sempre que não houver acordo entre as partes.

CLÁUSULA SEPTAGÉSIMA PRIMEIRA - COMISSÃO INTERSINDICAL DE CONCILIAÇÃO PRÉVIA DE ASSEIO E CONSERVAÇÃO-CICPAC

Os Sindicatos Convenentes revalidam a Cláusula Septuagésima Primeira – COMISSÃO DE CONCILIAÇÃO PRÉVIA, da Convenção Coletiva de Trabalho, firmada para o período de 1º de Março de 2023 a 29 de Fevereiro de 2024, registrada no MTE sob a MR016702/2023.

APLICAÇÃO DO INSTRUMENTO COLETIVO

CLÁUSULA SEPTAGÉSIMA SEGUNDA - CONVENÇÃO COLETIVA DE TRABALHO -

OBRIGATORIEDADE

Visando o equilíbrio econômico-financeiro dos contratos de prestação de serviços, as empresas, obrigatoriamente, deverão levar ao conhecimento dos tomadores de serviços, o inteiro teor da presente Convenção Coletiva de Trabalho.

CLÁUSULA SEPTAGÉSIMA TERCEIRA - REFORMA TRABALHISTA LEI Nº 13.467, DE 13 DE JULHO DE 2017

Os Sindicatos Convenientes acordam que a Lei nº 13.467/17 terá efeito imediato e aplicação integral nos contratos de trabalho em curso, respeitados o ato jurídico perfeito, o direito adquirido e a coisa julgada, nos termos do artigo 5º, da XXXVI, da Constituição Federal.

CLÁUSULA SEPTAGÉSIMA QUARTA - PRINCÍPIOS DA UNICIDADE SINDICAL E VALORIZAÇÃO SOCIAL DO TRABALHO

As empresas que venham a prestar serviços de Asseio e Conservação no Município do Rio de Janeiro deverão cumprir integralmente os termos da presente Convenção Coletiva de Trabalho, bem como possíveis Acordos Coletivos de Trabalho firmados com o Sindicato dos Empregados das Empresas de Asseio e Conservação do Município do Rio de Janeiro, sendo vedado, para todos os fins de direito, em nome dos Princípios Constitucionais da Unicidade Sindical e da valorização social do trabalho, a celebração de qualquer outro Instrumento Normativo firmado com outros entes sindicais e com condições de remuneração salarial inferiores.

PARÁGRAFO ÚNICO: O piso salarial mínimo para a função de servente é no valor de R\$1.610,00 (um mil e seiscentos e dez reais), para jornada normal de trabalho previsto no art. 7, inciso XIII, da CF, sendo vedado qualquer pacto normativo prevendo piso salarial menor que o previsto na presente convenção coletiva de trabalho.

DESCUMPRIMENTO DO INSTRUMENTO COLETIVO

CLÁUSULA SEPTAGÉSIMA QUINTA - DESCUMPRIMENTO DAS OBRIGAÇÕES TRABALHISTAS

Considerando-se que a Convenção Coletiva de Trabalho representa direito do empregado, nos termos do Art. 7º, XXVI, da Constituição Federal e, visando a que, conjuntamente, as partes aqui convencionadas possam agir contra irregularidades no cumprimento das obrigações trabalhistas elencadas nesta convenção e nas leis em geral, fica estabelecido que, a qualquer tempo, o Sindicato Laboral e/ou Patronal ou o Sindicato Laboral e/ou qualquer empresa, manifestar-se-ão junto aos clientes tomadores de serviços, quando tiverem ciência de que alguma empresa tenha apresentado preço considerado inexecutável, ou seja, aquele que evidencia clara impossibilidade do cumprimento remuneratório trabalhista e fiscal. Esta ação conjunta e/ou isolada, dependendo de cada situação, ensejará em manifestação escrita junto ao cliente - tomador de serviços de asseio e conservação por parte principalmente do Sindicato Laboral, visando a alertá-lo para a impossibilidade matemático-financeira do preço (inexecutável) cobrir as obrigações trabalhistas e fiscais, coadunando-se, outrossim, com o disposto no Art. 48, II, da Lei nº 8.666 de 21/6/93.

RENOVAÇÃO/RESCISÃO DO INSTRUMENTO COLETIVO

CLÁUSULA SEPTAGÉSIMA SEXTA - ANTECIPAÇÃO DA DATA BASE

As partes poderão deliberar sobre a antecipação da data base da categoria de Asseio e Conservação, caso a data base do Salário Mínimo Nacional seja antecipada.

OUTRAS DISPOSIÇÕES

CLÁUSULA SEPTAGÉSIMA SÉTIMA - PERÍODO DE ADAPTAÇÃO À NOVA FUNÇÃO

A empresa poderá alterar o contrato de trabalho do empregado até o prazo de 6 (seis) meses da promoção de cargo, caso o mesmo não tenha se adaptado às rotinas da nova função, ocasião em que, de forma a preservar o emprego, o mesmo será revertido ao cargo efetivo e anteriormente ocupado, inclusive, com o salário anterior à respectiva promoção.

CLÁUSULA SEPTAGÉSIMA OITAVA - PRESERVAÇÃO DO BENEFÍCIO

Os benefícios oferecidos por força dos contratos de prestação de serviços terceirizados, com custeio integral ou parcial por parte da empresa contratante de serviços, como plano de saúde ou odontológico, poderão ser descontinuados em virtude de aposentadoria por invalidez, afastamento formal ou por transferência do empregado de seu antigo posto de serviço para um novo local, onde não haja as mesmas previsões contratuais de trabalho, passando o empregado a receber os benefícios convencionados, nos termos da legislação pertinente.

PARÁGRAFO PRIMEIRO: Os benefícios previstos na presente cláusula não geram obrigatoriedade para todos os empregados, mas tão somente àqueles vinculados aos contratos de prestação de serviços terceirizados que fizerem tal exigência.

PARÁGRAFO SEGUNDO: No caso do plano de saúde ou odontológico, de forma a não haver razão de descontinuidade do atendimento ao empregado, a empresa manterá o pagamento pelos 60 dias que sucederem ao respectivo afastamento ou transferência previsto no caput, sendo que após o prazo assinalado de 60 dias, o plano de saúde ou odontológico correrá por conta e responsabilidade exclusiva do empregado, que será comunicado por escrito no ato de seu afastamento ou transferência.

PARÁGRAFO TERCEIRO: Nos casos de demissão do empregado, o plano de saúde ou odontológico será imediatamente descontinuado.

PARÁGRAFO QUARTO: Na hipótese de substituição ocasional, ou ainda para cobertura de ausências, férias e licenças, os benefícios ofertados por força de contrato de prestação de serviços poderão ser instituídos, a partir do 90º (nonagésimo) dia de trabalho, desde que vinculado ao contrato de prestação de serviços que gera o respectivo direito.

CLÁUSULA SEPTAGÉSIMA NONA - SESMET COLETIVO

O Sindicato das Empresas de Asseio e Conservação do Estado do Rio de Janeiro fica autorizado, para efeito das previsões do subitem 4.14.3, da NR 04 da Portaria 3214/78, a constituir, organizar e administrar "Serviços Especializados em Engenharia de Segurança e em Medicina do Trabalho".

CLÁUSULA OCTAGÉSIMA - DO AFASTAMENTO DECORRENTE DE BENEFÍCIOS PREVIDENCIÁRIOS

Na hipótese do empregado ser encaminhado ao INSS para recebimento de benefício previdenciário, e tenha este sido negado ou cessado, deverá o mesmo retornar a empresa imediatamente após comunicação do INSS. Fica, outrossim, determinado que o empregado deverá informar a empresa as decisões de deferimento ou indeferimento e/ou demais movimentações de benefícios e/ou aposentadoria, no prazo máximo de 48 horas após comunicação, sob pena de não poder requerer qualquer verba inerente ao período não informado.

PARÁGRAFO PRIMEIRO: Caso o empregado opte por recorrer da decisão do INSS, pelas vias administrativas ou judiciais, e não retorne ao trabalho, deverá o mesmo entregar a empresa, por escrito, a

intenção de recurso, ficando durante o período com o contrato de trabalho suspenso até que volte a laborar, cumprindo os tramites legais de retorno ao trabalho.

PARÁGRAFO SEGUNDO: Anualmente, o empregado afastado deverá comunicar a empresa a sua respectiva situação, considerando os efeitos da presente cláusula coletiva de trabalho.

CLÁUSULA OCTAGÉSIMA PRIMEIRA - TERMO DE QUITAÇÃO ANUAL DE DÉBITOS TRABALHISTAS

Fica estabelecido que o termo de quitação anual de obrigações trabalhistas (art. 507-B da CLT), que é uma faculdade dos empregados e empregadores, será firmado pelo Sindicato Laboral, desde que a empresa esteja cumprindo rigorosamente com todas as cláusulas convencionadas, com a apresentação da CERSIN previsto na cláusula sexagésima sétima da presente convenção coletiva de trabalho.

PARÁGRAFO ÚNICO: O termo previsto no caput da presente cláusula discriminará as obrigações de dar e fazer cumpridas mensalmente e dele constará a quitação anual dada pelo empregado, com eficácia liberatória das parcelas nele especificadas.

CLÁUSULA OCTAGÉSIMA SEGUNDA - DO REGISTRO DA NORMA COLETIVA DE TRABALHO

Os Sindicatos Convenentes revalidam o disposto no parágrafo primeiro, do artigo 614 da CLT, determinando que as Convenções e os Acordos entrarão em vigor 3 (três) dias após a data do respectivo protocolo no Ministério do Trabalho e Emprego, criando direitos e obrigações, bem como produzindo seus efeitos legais reconhecidos pelo inciso XXVI, do artigo 7º, da Constituição Federal.

PARÁGRAFO ÚNICO: O depósito das normas coletivas de trabalho no sistema mediador do MTE, nos termos da imensa jurisprudência do TST (PRECEDENTES), servirá única e exclusivamente para fins de publicidade.

}

**RICARDO COSTA GARCIA
PRESIDENTE
SINDICATO DAS EMP ASSEIO E CONS EST DO RIO DE JANEIRO**

**GILBERTO CESAR DE ALENCAR
PRESIDENTE
SINDICATO DOS EMPREGADOS DE EMPRESAS DE ASSEIO E CONSERVACAO DO MUNICIPIO DO RIO DE JANEIRO-
RJ**

ANEXOS ANEXO I - ATA

[Anexo \(PDF\)](#)

A autenticidade deste documento poderá ser confirmada na página do Ministério do Trabalho e Emprego na Internet, no endereço <http://www.mte.gov.br>.

CONVENÇÃO COLETIVA DE TRABALHO 2023/2024

NÚMERO DE REGISTRO NO MTE: RJ002549/2023
DATA DE REGISTRO NO MTE: 31/10/2023
NÚMERO DA SOLICITAÇÃO: MR057544/2023
NÚMERO DO PROCESSO: 13041.203545/2023-36
DATA DO PROTOCOLO: 16/10/2023

Confira a autenticidade no endereço <http://www3.mte.gov.br/sistemas/mediador/>.

SINDICATO T I P C P C B T M C P D N M M RIO DE JANEIRO, CNPJ n. 31.925.423/0001-46, neste ato representado(a) por seu Presidente, Sr(a). RONALDO SALES LIMA;

E

SINDICATO DA IND DE PANIF E CONF DO MUN DO RIO JANEIRO, CNPJ n. 34.054.700/0001-80, neste ato representado(a) por seu Presidente, Sr(a). MARIA FERNANDA HIPOLITO CHAVES;

celebram a presente CONVENÇÃO COLETIVA DE TRABALHO, estipulando as condições de trabalho previstas nas cláusulas seguintes:

CLÁUSULA PRIMEIRA - VIGÊNCIA E DATA-BASE

As partes fixam a vigência da presente Convenção Coletiva de Trabalho no período de 01º de maio de 2023 a 30 de abril de 2024 e a data-base da categoria em 01º de maio.

CLÁUSULA SEGUNDA - ABRANGÊNCIA

A presente Convenção Coletiva de Trabalho abrangerá a(s) categoria(s) **Trabalhadores nas Indústrias de Panificação, Confeitaria e Similares**, com abrangência territorial em **Rio de Janeiro/RJ**.

Salários, Reajustes e Pagamento

Piso Salarial

CLÁUSULA TERCEIRA - PISO SALARIAL

A partir de 1º de maio de 2023, os pisos salariais devidos aos empregados das empresas representadas pelo SIPC – RJ passam a ser os seguintes:

- PADEIRO, CONFEITEIRO E MESTRINHO: **R\$ 1.878,55 (Mil oitocentos e setenta e oito Reais e cinquenta e cinco centavos)**;
- DEMAIS FUNÇÕES: **R\$ 1.616,32 (Mil seiscentos e dezesseis Reais e trinta e dois centavos)**

PISO EXPERIÊNCIA PARA DEMAIS FUNÇÕES: Durante o contrato de experiência o piso será de **R\$ 1.440,00 (mil quatrocentos e quarenta reais)**.

O **PADEIRO/ CONFEITEIRO** que receber o piso salarial e possuir diploma ou certificado comprovando formação técnica e boas práticas de fabricação de alimentos, mediante título validado pelo SENAI, será acrescido de **R\$200,00 (duzentos reais)**.

PARÁGRAFO ÚNICO: SALÁRIO HORA – PISO PROPORCIONAL: Em consonância com o valor dos pisos salariais estabelecidos no caput desta cláusula, as empresas que optarem pela contratação de funcionários horistas deverão aplicar o divisor 220 e garantir como valor/hora mínimo:

PADEIRO E CONFEITEIRO: R\$ 8,54 (oito reais e cinquenta e quatro centavos), a partir de 1º de maio de 2023.

DEMAIS FUNÇÕES: R\$ 7,35 (sete reais e trinta e cinco centavos), a partir de 1º de maio de 2023.

PISO DE EXPERIÊNCIA PARA DEMAIS FUNÇÕES: R\$ 6,55 (seis reais e cinquenta e cinco centavos), a partir de 1º de maio de 2023.

Reajustes/Correções Salariais

CLÁUSULA QUARTA - REAJUSTE SALARIAL

Os salários vigentes em 1º de maio de 2023 serão reajustados em 3,83% (três vírgula oitenta e três por cento), que corresponde ao INPC da data base da categoria.

PARÁGRAFO ÚNICO – Nas empresas com mais de 200 empregados o percentual de reajuste é de **5,39% (cinco vírgula trinta e nove por cento)**.

Isonomia Salarial

CLÁUSULA QUINTA - SUBSTITUIÇÃO

Garantia ao empregado substituto de valor salarial igual ao do substituído, desde que a substituição não seja eventual e com exclusão das vantagens pessoais relativas ao empregado substituído.

Outras normas referentes a salários, reajustes, pagamentos e critérios para cálculo

CLÁUSULA SEXTA - RECIBOS SALARIAIS

As empresas representadas pelo SIPC fornecerão comprovante de pagamento salarial com a indispensável identificação da empresa, constando obrigatoriamente a remuneração

individualizada e discriminação dos descontos, bem como o total de dias e/ou horas efetivamente trabalhadas, com indicação do total líquido resultante, como também especificação dos valores correspondentes aos recolhimentos do FGTS e INSS.

Gratificações, Adicionais, Auxílios e Outros

Outras Gratificações

CLÁUSULA SÉTIMA - QUEBRA DE CAIXA

Concede-se ao empregado que exercer permanentemente a função de caixa, a gratificação de **R\$ 83,06** (Oitenta e três Reais e seis centavos), a partir de maio/23.

Participação nos Lucros e/ou Resultados

CLÁUSULA OITAVA - PARTICIPAÇÃO NOS LUCROS E/OU RESULTADOS

As empresas poderão, caso tenham interesse, negociar Programa de Participação nos Lucros e Resultados junto ao SIPC-RJ e STINPAN, conforme disposto na Lei 10.101/2000, cabendo exclusivamente a cada empresa estipular as condições e forma de pagamento, com critérios objetivos e amplamente divulgados.

PARÁGRAFO PRIMEIRO: As empresas que desejarem homologar Programa de Participação nos Lucros e Resultados junto ao SIPC-RJ e o STINPAN deverão protocolar o requerimento através do e-mail: contatocct@riomaispao.com.br e recolher a importância abaixo estabelecida, para reposição de despesas dos sindicatos convenientes oriundas da homologação.

- De 01 a 10 empregados.....R\$ 400,00.
- De 11 a 30 empregados.....R\$ 600,00.
- De 31 a 100 empregados.....R\$ 900,00.
- Acima de 100 empregados.....R\$ 1.200,00.

PARÁGRAFO SEGUNDO: Para a utilização do requerimento mencionado anteriormente, as empresas precisam estar adimplentes com a contribuição sindical junto aos sindicatos convenientes.

PARÁGRAFO TERCEIRO: Os valores referidos acima serão divididos igualmente entre os sindicatos CONVENIENTES.

Auxílio Alimentação

CLÁUSULA NONA - ALIMENTAÇÃO NATUREZA INDENIZATÓRIA

As empresas representadas pelo SIPC, dentro de suas possibilidades, poderão conceder alimentação a seus empregados.

PARÁGRAFO ÚNICO: Os Sindicatos convenientes esclarecem que a concessão deste benefício terá caráter indenizatório, portanto, a alimentação não incorporará o salário/remuneração do empregado para qualquer efeito e nem constituirá base de cálculo para a incidência dos encargos trabalhistas, fiscais, tributários e previdenciários. Poderão as empresas representadas pelo SIPC conceder alimentação a seus empregados, podendo tal benefício ser implementado de modo consentâneo às características de cada empresa, declarando os sindicatos signatários que a concessão prevista na presente cláusula, terá natureza indenizatória, sem qualquer caráter salarial e/ou remuneratório, não se incorporando à remuneração dos empregados para nenhum efeito, não servindo de base de cálculo para títulos e encargos trabalhistas, fiscais, tributários e previdenciários.

Outros Auxílios

CLÁUSULA DÉCIMA - DIA DO ANIVERSÁRIO

Será remunerado com um abono salarial de R\$ 109,02 (Cento e nove Reais e dois centavos), o dia de aniversário do colaborador, cujo pagamento será efetuado até o quinto dia útil do mês seguinte ao do aniversário do trabalhador.

PARÁGRAFO ÚNICO: O presente abono, dado seu caráter de excepcionalidade, não se incorpora ao salário dos empregados para quaisquer fins, seja trabalhista, fundiário e/ou previdenciário, nos termos da Lei 8.212/91, art. 28, parágrafo nono, e art. 22 da Lei 9.711/98.

CLÁUSULA DÉCIMA PRIMEIRA - PLANO ODONTOLÓGICO

As empresas deverão fornecer plano odontológico aos seus empregados, através de convênio ofertado por empresa devidamente homologada pelos Sindicatos convenientes e que possua, pelo menos, a cobertura mínima do [rol exigido pela ANS – Agência Nacional de Saúde Complementar](#).

Parágrafo Primeiro: Havendo interesse do empregado em incluir como beneficiário do plano odontológico os seus dependentes legais, o valor será integralmente arcado pelo empregado, mediante desconto em folha.

Parágrafo Segundo: Os Sindicatos convenientes informam que já possuem uma empresa homologada, conforme ANEXO I desta Convenção Coletiva.

Parágrafo Terceiro: As empresas que não efetuarem a contratação do plano odontológico junto a empresa que já está homologada pelos Sindicatos, conforme ANEXO I, deverão requerer aos sindicatos convenientes, através do e-mail: contatocct@riomaispao.com.br, a respectiva homologação, mediante o pagamento de R\$ 500,00 (Quinhentos Reais), exceto associados do SIPC-RJ, que estão isentos do pagamento da taxa.

Parágrafo Quarto: Somente se dará prosseguimento na homologação conjunta pelos sindicatos convenientes se a empresa for comprovadamente idônea e ofertar o plano odontológico respeitando a cobertura mínima exigida pelo Rol da ANS.

Parágrafo Quinto: O valor previsto no parágrafo terceiro tem o objetivo de custear o processo de homologação, que demandará análise documental pelo corpo técnico dos Sindicatos, de forma a garantir apenas a homologação de empresas idôneas e que cumpram o Rol da ANS.

Parágrafo Sexto: O valor referido acima será dividido igualmente entre os sindicatos CONVENIENTES.

CLÁUSULA DÉCIMA SEGUNDA - ABONO

Para as empresas que ainda não efetuaram o pagamento do abono previsto na cláusula sétima da CCT 2021/2023, cuja redação foi alterada pelo Termo Aditivo assinado em 13 de abril de 2022, fica postergado o prazo para pagamento por mais 5 (cinco) meses a contar da assinatura desta Convenção Coletiva.

Contrato de Trabalho – Admissão, Demissão, Modalidades

Aviso Prévio

CLÁUSULA DÉCIMA TERCEIRA - AVISO PRÉVIO PROPORCIONAL

As empresas poderão, caso tenham interesse, negociar Programa de Participação nos Lucros e Resultados junto ao SIPC-RJ e STINPAN, conforme disposto na Lei 10.101/2000, cabendo exclusivamente a cada empresa estipular as condições e forma de pagamento, com critérios objetivos e amplamente divulgados.

PARÁGRAFO PRIMEIRO: As empresas que desejarem homologar Programa de Participação nos Lucros e Resultados junto ao SIPC-RJ e o STINPAN deverão protocolar o requerimento através do e-mail: contatocct@riomaispao.com.br e recolher a importância abaixo estabelecida, para reposição de despesas dos sindicatos convenientes oriundas da homologação.

- De 01 a 10 empregados.....R\$ 400,00.
- De 11 a 30 empregados.....R\$ 600,00.
- De 31 a 100 empregados.....R\$ 900,00.
- Acima de 100 empregados.....R\$ 1.200,00.

PARÁGRAFO SEGUNDO: Para a utilização do requerimento mencionado anteriormente, as empresas precisam estar adimplentes com a contribuição sindical junto aos sindicatos convenientes.

PARÁGRAFO TERCEIRO: Os valores referidos acima serão divididos igualmente entre os sindicatos CONVENIENTES.

Contrato a Tempo Parcial

CLÁUSULA DÉCIMA QUARTA - CONTRATO DE TRABALHO A TEMPO PARCIAL

Fica facultada a todas as empresas abrangidas pelo presente instrumento coletivo a criação de “**Contrato de Trabalho a Tempo Parcial**”, através de Termo de Adesão específico, homologado pelos sindicatos convenientes.

PARÁGRAFO PRIMEIRO: A empresa que tiver interesse deverá requerer o Termo de Adesão através do e-mail: contatocct@riomaispao.com.br, bem como deverá recolher a importância abaixo estabelecida, para reposição de despesas dos sindicatos convenientes oriundas da homologação.

- De 01 a 10 empregados.....R\$ 400,00.

- De 11 a 30 empregados.....R\$ 600,00.

- De 31 a 100 empregados.....R\$ 900,00.

- Acima de 100 empregados.....R\$ 1.200,00.

PARÁGRAFO SEGUNDO: Para a utilização do requerimento mencionado anteriormente, as empresas precisam estar adimplentes com a contribuição sindical junto aos sindicatos convenientes.

PARÁGRAFO TERCEIRO: Os valores referidos acima serão divididos igualmente entre os sindicatos CONVENIENTES. As empresas representadas pelo SIPC-RJ poderão celebrar contratos de trabalho em regime de tempo parcial, cuja duração não exceda a vinte e cinco horas semanais, anotando a especificidade na CTPS dos funcionários.

Outras normas referentes a admissão, demissão e modalidades de contratação

CLÁUSULA DÉCIMA QUINTA - ANOTAÇÕES DA CARTEIRA PROFISSIONAL

As empresas representadas pelo SIPC são obrigadas a anotar o contrato de trabalho na CTPS dos empregados representados pelo sindicato suscitante, os cargos por eles efetivamente ocupados, observando-se a classificação brasileira de ocupações (CBO).

Relações de Trabalho – Condições de Trabalho, Normas de Pessoal e Estabilidades

Atribuições da Função/Desvio de Função

CLÁUSULA DÉCIMA SEXTA - MULTIFUNCIONALIDADE

Fica facultada a todas as empresas com até 10 (dez funcionários), abrangidas por esta Convenção Coletiva a adesão à “**multifuncionalidade do trabalho**”, através de termo de adesão específico, homologado pelos sindicatos convenientes.

PARÁGRAFO PRIMEIRO: A adesão à “**multifuncionalidade do trabalho**” consiste na autorização do exercício pelo empregado de qualquer atividade lícita que não seja incompatível com a natureza do trabalho pactuado, de modo a adequar a prestação laborativa às necessidades do empreendimento, ou seja, o empregado poderá exercer em constante revezamento todas as funções inerentes à atividade econômica da empresa, **multifuncionalista**.

PARÁGRAFO SEGUNDO: As empresas que aderirem a “**multifuncionalidade do trabalho**” e que, por algum motivo sofrerem com redução no quadro de empregados, terão o prazo de até 30 dias para efetuar a reposição de pessoal, sob pena de perda do benefício, isto é, para cada empregado multifuncionalista que deixar o quadro funcional, a empresa deverá contratar um novo.

PARÁGRAFO TERCEIRO: A solicitação do Termo de Adesão referido nesta cláusula deverá ser feita através do e-mail: contatocct@riomaispao.com.br convenientes, acompanhada de comprovação do nº de empregados dos últimos seis meses e mediante o recolhimento da importância de R\$ 500,00 (quinhentos reais), para reposição de despesas dos sindicatos convenientes oriundas da confecção do respectivo termo de adesão. Exceto associados do SIPC-RJ, que estão isentos do pagamento da taxa.

PARÁGRAFO QUARTO: O valor referido acima será dividido, igualmente, entre os sindicatos CONVENIENTES.

Assédio Sexual

CLÁUSULA DÉCIMA SÉTIMA - DISCRIMINAÇÃO E ASSÉDIO MORAL E SEXUAL

O empregador se compromete em fiscalizar e punir quaisquer discriminações ou assédios ocorridos dentro do local de trabalho, sejam de qualquer natureza, que tragam malefícios ao trabalhador, e comunicar ao sindicato laboral sobre o ocorrido e a punição aplicada.

PARÁGRAFO ÚNICO: Em monitoramento ao convencionado nesta cláusula, o sindicato laboral disponibilizará um canal de atendimento de denúncias referente a discriminação e assédio: contato@stinpandiscriminaassedio.

Estabilidade Aposentadoria

CLÁUSULA DÉCIMA OITAVA - ESTABILIDADE PRÉ-APOSENTADORIA

Ao empregado que trabalhe por pelo menos cinco anos nas empresas com mais de 50 (Cinquenta) empregados, salvo os casos de justa causa, fica garantido o emprego durante os doze meses que antecedem a data de aquisição do direito a aposentadoria voluntária, sendo que adquirido o direito, extingue-se imediatamente a garantia ora pactuada.

Jornada de Trabalho – Duração, Distribuição, Controle, Faltas

Prorrogação/Redução de Jornada

CLÁUSULA DÉCIMA NONA - REDUÇÃO DE JORNADA DE TRABALHO

As empresas representadas pelo SIPC-RJ poderão, em caráter excepcional, comprovada a força maior, prejuízos supervenientes ou graves dificuldades financeiras, em razão da conjuntura econômica, reduzir a jornada de trabalho de seus empregados representados pelo STINPAN, mediante Acordo específico, observado o limite de 25% (vinte e cinco por cento), com a correspondente e proporcional redução de salário, conforme previsto no art. 503 § 3º e do art. 611-A da CLT e preceituado pelo artigo 7º, inciso VI, da Constituição Federal.

Compensação de Jornada

CLÁUSULA VIGÉSIMA - COMPENSAÇÃO DE JORNADA DE TRABALHO - BANCO DE HORAS

Fica facultado a todas as empresas abrangidas por este instrumento coletivo a criação de BANCO DE HORAS, que deverá ser homologado pelos Sindicatos convenientes.

PARÁGRAFO PRIMEIRO: As empresas que desejarem homologar o BANCO DE HORAS junto ao SIPC-RJ e o STINPAN deverão protocolar o requerimento através do e-mail: contatoct@riomaispao.com.br e recolher a importância abaixo estabelecida, para reposição de despesas dos sindicatos convenientes oriundas da homologação.

- De 01 a 10 empregados.....R\$ 400,00.

- De 11 a 30 empregados.....R\$ 600,00.

- De 31 a 100 empregados.....R\$ 900,00.

- Acima de 100 empregados.....R\$ 1.200,00.

PARÁGRAFO SEGUNDO: Para a utilização do requerimento mencionado anteriormente, as empresas precisam estar adimplentes com a contribuição sindical junto aos sindicatos convenentes.

PARÁGRAFO TERCEIRO: Os valores referidos acima serão divididos igualmente entre os sindicatos CONVENENTES.

Intervalos para Descanso

CLÁUSULA VIGÉSIMA PRIMEIRA - HORÁRIO DE DESCANSO E ALIMENTAÇÃO

Nos termos do §3º, do art.71 da CLT, e da Portaria MTE nº 1.095, de 19/05/2010, o intervalo intrajornada para refeição e descanso a que alude o art.71, caput, da CLT, poderá ser reduzido para 30 minutos diários, desde que as empresas preencham os requisitos estabelecidos pela sobredita Portaria, e tenham deferido pela autoridade do Ministério do Trabalho seu REQUERIMENTO ADMINISTRATIVO PARA REDUÇÃO DE INTERVALO INTRAJORNADA. as empresas que aderirem a referida cláusula fornecerão alimentação gratuita aos seus funcionários.

Controle da Jornada

CLÁUSULA VIGÉSIMA SEGUNDA - SISTEMAS ALTERNATIVOS DE CONTROLE DE JORNADA

Poderão as empresas representadas pelo SIPC utilizar sistemas alternativos de controle de jornada de trabalho, nos termos previstos no Capítulo V, subseção I da Portaria 671/2021 (artigos 73 a 97-A) do Ministério do Trabalho, adotando como regra o cumprimento integral da jornada normal de trabalho, apenas registrando, por exceção, as faltas, prorrogações e atrasos, caso se efetivem.

Jornadas Especiais (mulheres, menores, estudantes)

CLÁUSULA VIGÉSIMA TERCEIRA - JORNADA 12X36

Em conformidade com o art. 59-A da CLT, as partes poderão pactuar o regime de trabalho de 12X36 horas, mediante as condições a seguir expostas:

A jornada de trabalho compreenderá as escalas de 12 horas de trabalho por 36 horas de descanso:

- a) O implemento da referida escala fica legitimada pelo presente instrumento, cabendo ao empregado e empregador adequarem o contrato de trabalho que os liga, mediante ajuste expresso de vontade;

- b) Aos empregados abrangidos pela presente cláusula resta estabelecida a jornada de trabalho de, no mínimo 192 (cento e noventa e duas) horas mensais, sendo, por essa razão, consideradas como horas laboradas extraordinariamente somente aquelas que ultrapassarem esse total no cômputo final, resultado da soma de todas as semanas e dias, efetivamente trabalhados, em qualquer escala, no período compreendido para a apuração do mês;

- c) As horas extras serão remuneradas com acréscimo de 50% (cinquenta por cento), calculados sobre o salário base do empregado;

- d) Destaca-se, desde já, que nas referidas escalas de serviço já se acham remunerados os dias de descanso semanal remunerado, bem como os feriados, porventura, existentes;

- e) As horas noturnas serão computadas e remuneradas com o adicional de 20% (vinte por cento), em conformidade com as disposições contidas na presente cláusula, combinadas com aquelas ínsitas na Consolidação das Leis do Trabalho;

- f) A concessão de intervalo intrajornada, para repouso e/ou alimentação, na referida escala de 12X36 horas, deverá ser de, no mínimo, 01 (uma) hora, observada a faculdade prevista no parágrafo 4º da cláusula décima nona sendo esse intervalo computado, para qualquer efeito, na sua jornada de trabalho;

As faltas e atrasos injustificados ao serviço serão descontadas na forma da Lei.

Férias e Licenças

Duração e Concessão de Férias

CLÁUSULA VIGÉSIMA QUARTA - GOZO DAS FÉRIAS

O início do gozo das férias individuais e/ou coletivas dos empregados abrangidos pela categoria de Panificação, Confeitaria e Similares, não poderá se iniciar no período de dois dias que antecede feriado ou dia de repouso semanal remunerado, conforme dispõe o art. 134, parágrafo terceiro da CLT.

Licença Remunerada

CLÁUSULA VIGÉSIMA QUINTA - EMPREGADO ESTUDANTE

Concede-se licença remunerada nos dias de prova ao estudante, desde que pré-avisado o empregador com 72 horas de antecedência e mediante comprovação.

Outras disposições sobre férias e licenças

CLÁUSULA VIGÉSIMA SEXTA - GOZO DAS FÉRIAS

O início do gozo das férias individuais e/ou coletivas dos empregados abrangidos pela categoria de Panificação, Confeitaria e Similares, não poderá se iniciar no período de dois dias que antecede feriado ou dia de repouso semanal remunerado, conforme dispõe o art. 134, parágrafo terceiro da CLT.

Saúde e Segurança do Trabalhador

Condições de Ambiente de Trabalho

CLÁUSULA VIGÉSIMA SÉTIMA - ÁGUA POTÁVEL

As empresas disponibilizarão em seus estabelecimentos, bebedouros, ou equivalentes de água potável a todos os seus empregados.

CLÁUSULA VIGÉSIMA OITAVA - HIGIENE

As empresas disponibilizarão em seus estabelecimentos, bebedouros, ou equivalentes de água potável a todos os seus empregados.

Uniforme

CLÁUSULA VIGÉSIMA NONA - UNIFORMES

Fornecimento gratuito de uniforme, desde que, seu uso seja exigido pelo empregador.

PARÁGRAFO PRIMEIRO: Ao empregado cabe zelar pela conservação e bom uso do uniforme, devendo devolvê-lo sempre que instado a fazê-lo ou quando da ruptura do contrato de trabalho.

PARÁGRAFO SEGUNDO - MAU USO DO UNIFORME: Caso o empregado não zele pela conservação/ bom uso do uniforme, o empregador fica autorizado a efetuar o respectivo desconto no contracheque do trabalhador, nos termos do art. 462, parágrafo primeiro da CLT.

Campanhas Educativas sobre Saúde

CLÁUSULA TRIGÉSIMA - MANIPULAÇÃO DE ALIMENTOS E SEGURANÇA NO TRABALHO

Os sindicatos fornecerão meios para que todos os trabalhadores participem de cursos de qualificação e requalificação, que diz respeito ao manuseio, higiene e conservação dos alimentos, e segurança e prevenção de acidentes no trabalho, tornando-se os mesmos obrigatórios para os atuais e futuros empregados.

Relações Sindicais

Acesso do Sindicato ao Local de Trabalho

CLÁUSULA TRIGÉSIMA PRIMEIRA - ACESSO DE DIRIGENTE SINDICAL À EMPRESA

O sindicato suscitante, sempre que desejar tratar de assunto de interesse sindical no local de trabalho dos empregados por ele representados terá garantido o acesso de seu dirigente, devidamente credenciado por escrito e com assinatura de sua presidência para tal fim, desde que seja estabelecido prévio entendimento com a direção da empresa.

CLÁUSULA TRIGÉSIMA SEGUNDA - INSPEÇÕES OFICIAIS

Nas inspeções oficiais promovidas pelos órgãos dos Ministérios do Trabalho, Previdência Social e outros, originadas por denúncia do sindicato laboral, será admitida a participação de representantes do sindicato profissional.

Representante Sindical

CLÁUSULA TRIGÉSIMA TERCEIRA - PRINCÍPIO DA UNICIDADE SINDICAL

As empresas e os empregados abrangidos por este instrumento, cujos Sindicatos assinam, observado o princípio constitucional da unicidade sindical, reconhecem reciprocamente os respectivos Sindicatos, um ao outro, como únicos e legítimos representantes das respectivas

categorias, para entendimentos, assinaturas de Convenções, acordos ou outros instrumentos legais que envolvam a categoria sob pena de nulidade.

Contribuições Sindicais

CLÁUSULA TRIGÉSIMA QUARTA - CONTRIBUIÇÃO SOCIAL/NEGOCIAL PATRONAL

Por decisão da Assembleia Geral Extraordinária, de 19/04/2023, da qual puderam participar todas as empresas da categoria representada pelo SIPC, conforme previsão estatutária, as Panificações, Padarias, Confeitarias e empresas similares no Município do Rio de Janeiro, base territorial sob a qual estão enquadradas, em prol do desenvolvimento da atividade sindical, deverão recolher uma Contribuição Social/Negocial a favor do SIPC no valor de R\$ 600,00 (seiscentos reais), divididos em 3 parcelas de R\$200,00 (duzentos reais), cada uma com vencimentos em : 10/06/2023, 10/07/2023 e 10/08/2023 do ano corrente ou Pagamento à vista no valor de R\$540,00 (quinhentos e quarenta reais) com vencimento em 10/06/2023, mediante boleto de cobrança emitido pelo SIPC. Os pagamentos após o vencimento serão acrescidos de multa de (10%) dez por cento sobre o valor da contribuição devida, além de juros de um por cento ao mês e correção monetária, podendo as empresas se oporem expressamente à contribuição, perante o SIPC, até 06 de JUNHO de 2023.

CLÁUSULA TRIGÉSIMA QUINTA - CONTRIBUIÇÃO ASSISTENCIAL/NEGOCIAL LABORAL

Em cumprimento de deliberação aprovada em Assembleia Geral do Sindicato Laboral, as empresas representadas pelo SIPC – RJ descontarão, mensalmente, dos salários de seus empregados, inclusive sobre a folha dos 13º salários, uma contribuição retributiva/negocial no valor de **R\$ 28,00 (vinte e oito reais)**.

PARÁGRAFO PRIMEIRO: A contribuição prevista nesta cláusula é de responsabilidade única e exclusiva do Sindicato Laboral, conforme deliberado em sua AGE, não tendo as empresas, nem o Sindicato Patronal, qualquer benefício ou responsabilidade, muito menos solidariedade, exceto quanto ao cumprimento do disposto nesta cláusula.

PARÁGRAFO SEGUNDO: O STINPAN assumirá a responsabilidade pelo reembolso imediato junto às empresas, caso sejam as mesmas demandadas judicialmente quanto ao desconto previsto nesta cláusula.

PARÁGRAFO TERCEIRO: Configura ato antisindical o incentivo patronal ao exercício do direito de o trabalhador opor-se à contribuição assistencial/negocial, sob pena de aplicação da multa convencional e demais penalidades legais.

PARÁGRAFO QUARTO: DATA LIMITE PARA O REPASSE DA CONTRIBUIÇÃO – O valor descontado será recolhido até o dia 05 (cinco) do mês subsequente ao do desconto, mediante boleto bancário fornecido pelo STINPAN.

PARÁGRAFO QUINTO: MULTA – O recolhimento após a data limite fixado no parágrafo anterior importará na aplicação de multa de 10% (dez por cento) com correção monetária e juros de 1% (um por cento) ao mês, calculados sobre a quantia principal.

Direito de Oposição ao Desconto de Contribuições Sindicais

CLÁUSULA TRIGÉSIMA SEXTA - OPOSIÇÃO À CONTRIBUIÇÃO

Subordina-se esta contribuição assistencial laboral à não oposição do trabalhador manifestada pessoalmente perante o sindicato suscitante, individualmente, até o dia 20/06/23 e para os admitidos após esta data, até **15** dias corridos após a efetivação do primeiro desconto. O comparecimento dos empregados à sede do STINPAN para exercerem seu direito de recusa e oposição ao desconto se fará obrigatoriamente fora de seu horário e/ou jornada de trabalho, de modo que não haja prejuízo do serviço.

Outras disposições sobre relação entre sindicato e empresa

CLÁUSULA TRIGÉSIMA SÉTIMA - QUADRO INFORMATIVO

As empresas com mais de 50 (cinquenta) empregados manterão quadro informativo em local de fácil visibilidade, para comunicados e avisos do sindicato suscitante, sendo vedada matéria política ou ofensiva a quem quer que seja, devendo os referidos comunicados e avisos serem assinados sempre por diretor do STINPAN.

CLÁUSULA TRIGÉSIMA OITAVA - HOMOLOGAÇÃO DE RESCISÃO DE CONTRATO

A homologação da rescisão de contrato de trabalho, para empregados com mais de 01 (um) ano, serão homologadas no STIPAN, obrigatoriamente.

PARÁGRAFO PRIMEIRO: É facultado às empresas associadas ao SIPC – RJ, a possibilidade da homologação na sede da empresa, que neste caso, deverão comunicar ao STINPAN com antecedência de 03 (três) dias para que este desloque um homologador até a sede da empresa. A empresa arcará apenas com os custos de deslocamento.

PARÁGRAFO SEGUNDO: A empresa deverá notificar o empregado do dia, hora e local da homologação, assim como o Sindicato assistente se compromete a fornecer comprovante de comparecimento ao empregador, no caso de ausência do empregado comprovadamente avisado da homologação.

PARÁGRAFO TERCEIRO: Nas homologações feitas no sindicato dos empregados acima referido, além dos documentos exigidos por Lei, fica obrigatório a apresentação das guias das contribuições, tanto a compulsória, quanto as previstas em CCT ou Acordo, recolhidas a favor do sindicato dos empregados e do sindicato dos empregadores.

PARÁGRAFO QUARTO: Terão prioridade para agendamento de homologações no Sindicato Laboral, as empresas que estiverem em dia com as contribuições a favor do sindicato dos empregados e do sindicato dos empregadores.

PARÁGRAFO QUINTO: As empresas que optarem pelo pagamento das verbas rescisórias através de ordem de pagamento, obviamente respeitado o prazo estabelecido no §6º do art. 477 da CLT, deverão comunicar ao trabalhador o referido depósito.

CLÁUSULA TRIGÉSIMA NONA - INSPEÇÕES OFICIAIS

Nas inspeções oficiais promovidas pelos órgãos dos Ministérios do Trabalho, Previdência Social e outros, originadas por denúncia do sindicato laboral, será admitida a participação de representantes do sindicato profissional.

Disposições Gerais

Regras para a Negociação

CLÁUSULA QUADRAGÉSIMA - COMISSÃO DE CONCILIAÇÃO PRÉVIA

Os Sindicatos convenientes declaram manter a Comissão de Conciliação Prévia nos moldes que hodiernamente sustentam o seu funcionamento, reiterando as seguintes regras e condições:

- a) A Comissão terá composição paritária, sendo seus membros indicados pelas entidades convenientes;
- b) O STINPAN deverá oferecer assessoramento jurídico ao trabalhador desassistido de advogado particular;
- c) Poderão as empresas representadas pelo SIPC acionar a Comissão de Conciliação Prévia quando os empregados não comparecerem às homologações de suas rescisões contratuais;
- d) A Comissão terá as suas despesas operacionais integralmente custeadas, em partes iguais, por ambos os Sindicatos;
- e) A Comissão reunir-se-á sempre que necessário;

f) Os conflitos serão conciliados sempre nos limites da legislação aplicável às Comissões.

Poderão os Convenentes criarem uma taxa para que a presente Comissão de Conciliação Prévía possa ser implementada de forma eficaz.

Mecanismos de Solução de Conflitos

CLÁUSULA QUADRAGÉSIMA PRIMEIRA - SOLUÇÃO DE CONFLITOS

Será competente a justiça do trabalho para dirimir quaisquer divergências surgidas na aplicação da presente convenção.

CLÁUSULA QUADRAGÉSIMA SEGUNDA - PRORROGAÇÃO, REVISÃO, DENÚNCIA OU REVOGAÇÃO E NOVA DATA BASE

O processo de revisão, denúncia ou revogação total ou parcial da presente convenção coletiva, ficará subordinado à norma estabelecida pelo artigo 615 da CLT.

Aplicação do Instrumento Coletivo

CLÁUSULA QUADRAGÉSIMA TERCEIRA - INÍCIO DE APLICAÇÃO DA CCT

Apresente Convenção passa a ser aplicada 03 (Três) dias após a data de sua assinatura pelos sindicatos convenentes.

Descumprimento do Instrumento Coletivo

CLÁUSULA QUADRAGÉSIMA QUARTA - MULTA POR DESCUMPRIMENTO DA CONVENÇÃO

Multa equivalente a **10 % (dez por cento)** do piso salarial, por infração, em caso de descumprimento de qualquer cláusula da presente CONVENÇÃO, revertendo seu montante em favor da parte prejudicada, excluindo-se desta cláusula as que possuam cominações especificadas, legais ou convencionais. (art. 613 da CLT)

}

RONALDO SALES LIMA
Presidente
SINDICATO T I P C P C B T M C P D N M M RIO DE JANEIRO

MARIA FERNANDA HIPOLITO CHAVES
Presidente
SINDICATO DA IND DE PANIF E CONF DO MUN DO RIO JANEIRO

ANEXOS
ANEXO I - ANEXO I

[Anexo \(PDF\)](#)

ANEXO II - ATA DA AGE DE PANIFICAÇÃO 2023

[Anexo \(PDF\)](#)

A autenticidade deste documento poderá ser confirmada na página do Ministério da Economia na Internet, no endereço <http://www.mte.gov.br>.

COMPROVAÇÃO DE E-MAIL COM COTAÇÃO DA EMPRESA AUDAX CO.

1) E-MAIL ABERTO

2) DOCUMENTO ABERTO

AUDAX QUIMICA IND. E COM. DE PROD. PARA HIGIENE E LIMP. LTDA
 ROD MIGUEL MELHADO CAMPOS VINHEDO SP
 Com1 SP: (19) 3515-5000
 Fax SP: (19) 3515-5005
 Com1 RJ: (21) 3534-3300

Cliente Faturamento 110871/01 MARIA DA PENHA SEGUINS DA SI RUA TULIPA, 82 JARDIM OLAVO BILAC 25575280 SAO JOAO DE MERITI RJ 23.042.212/0001-37 IE: 12404859	Local de Entrega 110871/01 MARIA DA PENHA SEGUINS DA SI RUA TULIPA, 82 - QUADRA 142 JARDIM OLAVO BILAC 25575280 SAO JOAO DE MER RJ 23.042.212/0001-37 IE: 12404859	ORÇAMENTO....: 244283 DATA EMISSAO.: 21/12/23
---	--	--

PEDIDO DO CLIENTE: TMR244283 COND.PG...: 001 - 28 DIAS

VENDEDOR.: 000019 - MULTIPLAS 03 (MEIRELLES)

DESPACHO...: 999482 - TRM TRANSPORTES & LOGISTICA LTDA FRETE...: (CIF) 56,48

It	Codigo	Material	CF	UM	Quant.	Vlr CX.	Frete Item	IPI	ICMS	Total Prods	Total Frete	Total C/IPI	Icms ST	Total C/ IPI Fret + ST
01	106033	MAX DETERGENTE 2XSL	6401	CX	1,00	68,03	7,54	2,21	12,0	68,03	7,54	70,24	0,00	77,78
02	106048	FRONKITCHEN LINHA COIPA 2XSL	6101	CX	1,00	114,93	7,76	0,00	12,0	114,93	7,76	114,93	0,00	122,69
03	111149	ALL CLEAN SABONETE ANTISSEPTICO 2XSL	6101	CX	1,00	43,07	7,29	2,80	12,0	43,07	7,29	45,87	0,00	53,16
04	101050	FRONKITCHEN SANITIZANTE DE VERDURAS 6X1KG	6101	CX	1,00	64,58	4,42	0,00	12,0	64,58	4,42	64,58	0,00	69,00
05	104106	MAX DESINFETANTE FLORAL 2XSL	6101	CX	1,00	60,83	7,33	3,04	12,0	60,83	7,33	63,87	0,00	71,20
06	106065	FRONKITCHEN ESSENCIADURANTE 2XSL	6101	CX	1,00	107,53	7,68	0,00	12,0	107,53	7,68	107,53	0,00	115,21
07	103149	MAX PINE 2XSL	6101	CX	1,00	90,36	7,21	2,94	12,0	90,36	7,21	93,30	0,00	100,51
08	106055	BUTTERFLY DETERGENTE CLETEX 2XSL	6401	CX	1,00	25,56	7,25	0,83	12,0	25,56	7,25	26,39	0,00	33,64

T O T A I S **8,00** **574,89** **586,71** **0,00** **643,19**

I M P O S T O S ==> Base ICMS Valor ICMS Base IPI Valor IPI Base ICMS ST Valor ICMS ST

631,37 **75,77** **574,89** **11,82** **0,00** **0,00**

Valor Total da NF -----> **643,19**

PRINT DO E-MAIL COM ORÇAMENTO DA EMPRESA ECOLAB

1) PRINT DO EMAIL

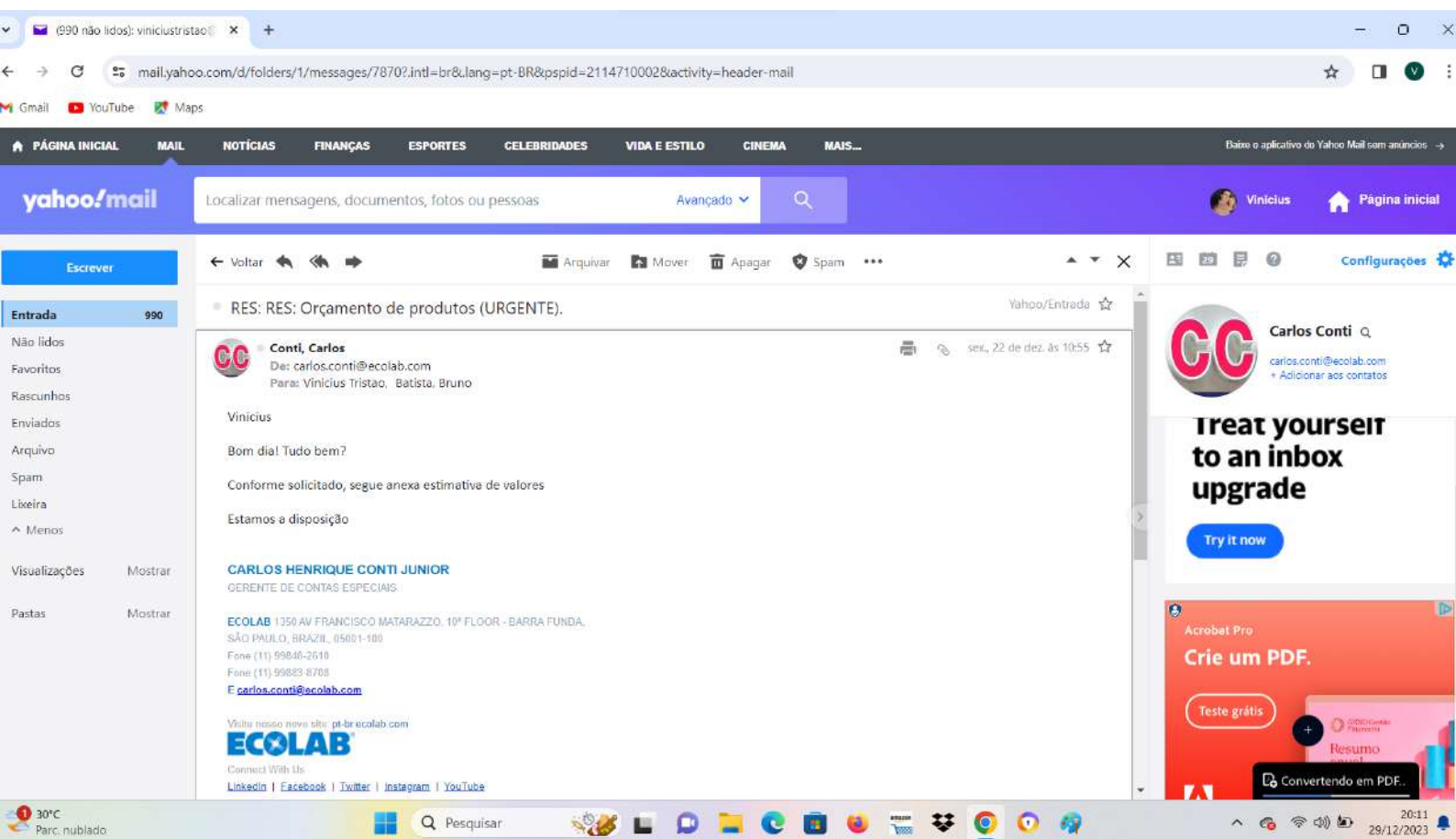

2) DOCUMENTO COM ORÇAMENTO

Razão Social: Ecolab Química Ltda
CNPJ: 00.536.772/0001-42
Inscr.: 206.235.590.113
Endereço: Av Guape, 10.933
Jd Belval - Barueri - SP - CEP 06422-120

Contato: Carlos Henrique Conti Junior
Fone: (11) 99883-9708
Fax: (11) 2134-2755
E-mail: carlos.conti@ecolab.com

Ao
Corpo de Bombeiros Militar do Estado do Rio de Janeiro

Item	Descrição	Marca	Embalagem	Valor	Diluição	Valor litro diluído
1	Detergente Desengordurante e Desengraxante	Quallix Pan	Bombona 05 Litros	187,00	30 ml por litro de água	1,12
2	Sabonete Bactericida em Espuma	Antibacterial C&S	Caixa c/05 frascos de 750 ml cada - caixa 4,5 litros	216,90	Puro	48,20
3	Sanitizante Clorado para Frutas e Verdura	Mikro Chlor	Balde 05 kilos	280,00	01 grama por litros de água	0,06
4	Desinfetante de uso Geral	Plix Desinfetante	Bombona 05 Litros	142,00	40 ml por litro de água	1,14

Validade da Proposta: 30 dias

Barueri, 22 de Dezembro de 2023

Carlos Henrique Conti Junior

Orçamento enviado pela empresa Hero e Higiene através de documento anexado ao email

1) Print do e-mail recebido

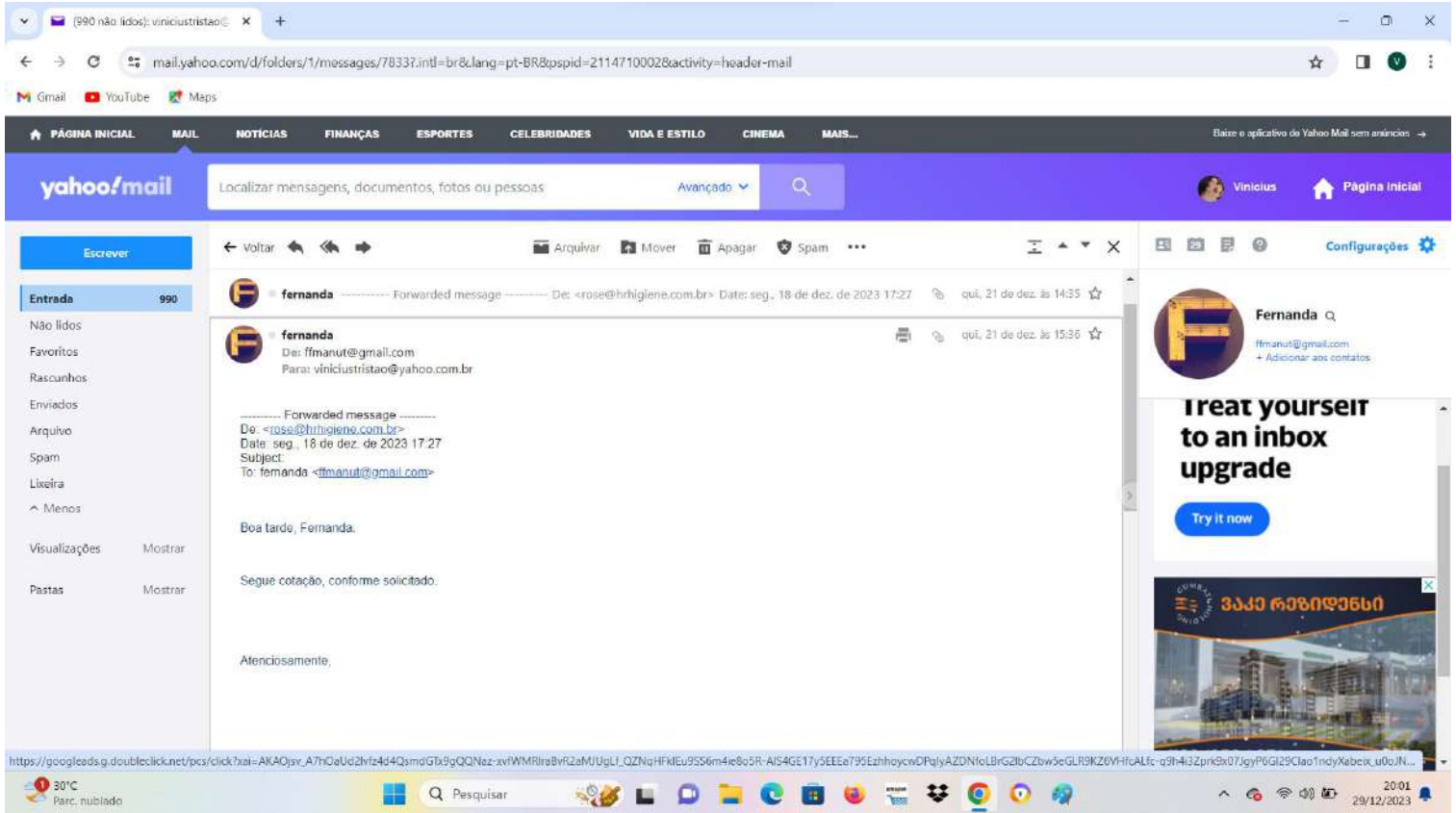

2) Documento

PLANILHA DE MATERIAS

PRODUTOS

PRODUTO	FINALIDADE	DESCRIÇÃO	REFERÊNCIA DE MARCAS	VALOR
Detergente Neutro Concentrado	Lavagem manual de louças e utensílios em geral.	Inodoro, solúvel em água. Composição: ÓC Sulfônico	Ares Det 214 BB de 5 litros	RS 39,90
Detergente concentrado alcalino, desincrustante.	Desincrustante remoção gordura carbonizada. Fornos, chapas e fogões.	Inodoro (característico). Solúvel em água. Composição: Hidróxido de sódio.	Mix Care – Max Top Grill BB de 5 litros	RS 78,60
Detergente Desengordurante concentrado.	Limpeza pesada com ação desengordurante. Indicado para superfícies de alumínio.	Inodoro. Solúvel em água. Composição: ÓC Sulfônico e hidróxido de Sódio.	Ares Det 204 BB 5 litros	RS 59,90
Hipoclorito de Sódio líquido concentrado	Desinfecção de equipamentos, utensílios e ambientes.	Inodoro. Concentração mínima 2,5%. Composição: Hipoclorito de Sódio 12%	Ares Bac 312 BB 5 litros	RS 53,60
Álcool Gel 70%	Antissepsia das mãos.	Gel para assepsia imediata das mãos. Álcool 70%	Ares Química – Sop 408 BB 5 litros	RS 72,00

PRODUTO	FINALIDADE	DESCRIÇÃO	REFERÊNCIA DE MARCAS	VALOR
Sabonete antisséptico	Lavagem e assepsia das mãos	Inodoro, assepsia das mãos. Líquido, espuma ou spray. Puro Tricloro ou Cloreto Benzalcônico.	Ares Química – Sop 407 BB 5 litros	RS 68,00
Sabonete para higiene das mãos	Lavagem das mãos nos refeitórios.	Loção cremosa para lavagem das mãos, com hidratante e suave fragrância erva doce. Líquido, espuma ou spray.	Audax Sabonete Erva-Doce BB 5 litros	RS 36,00
Álcool 70%	Produto para sanitização de superfícies	Limpa, desembaça e sanitiza superfícies. Pronto uso,	Audax Façilita GF 1 litro	RS 7,38
Detergente clorado para lavagem mecânica.	Lavagem mecânica de louças e utensílios.	Detergente alcalino clorado desengordurante e sanitizante para uso em máquinas através de dosador eletrônico.	Ares Química – Ares Det 221 BB 30 litros	RS 353,70
Secante abrillantador, usado no enxágue final.	Lavagem mecânica de louças	Auxiliar de secagem lavagem mecânica, através de dosador eletrônico.	Ares Química – Ares 221 BB 30 litros	RS 798,00

PRODUTO	FINALIDADE	DESCRIÇÃO	REFERÊNCIA DE MARCAS	DILUIÇÃO
Desinfetante de uso geral	Desinfetante perfumado uso geral	Desinfetante e odorizante com ação bactericida e fragrância floral ou lavanda.	Ares Química – Ares Bac 301 BB 5 litros	RS 37,00
Sanitizante clorado para hortifrutícolas.	Desinfecção de hortifrutícolas.	Capaz produzir solução entre 200 e 250 ppm Cl ativo. Produto em pó.	Audax Clorocloro Ft 1 kg	RS 38,00

Governo do Estado do Rio de Janeiro
Secretaria de Estado de Defesa Civil
Diretoria Geral de Administração e Finanças
Coordenadoria de Requisições

Relatório de Cotação: cotação rápida 590

Pesquisa realizada em 20/12/2023 13:23:05

Relatório gerado no dia 20/12/2023 13:31:09 (IP: 177.222.190.226)

Em conformidade com a Instrução Normativa N° 65 de 07 de Julho de 2021.

Método Matemático Aplicado: Média Aritmética dos preços obtidos - Preço calculado com base na média aritmética de todos os preços selecionados pelo usuário para aquele determinado Item.

Conforme Instrução Normativa N° 65 de 07 de Julho de 2021, no Artigo 3º, "A pesquisa de preços será materializada em documento que conterá: INC V-Método matemático aplicado para a definição do valor estimado."

Item 1: touca hospitalar

PREÇOS / PROPOSTAS	QUANTIDADE	PREÇO ESTIMADO	PERCENTUAL	PREÇO EST. CALCULADO	TOTAL
3 / 55	1	R\$ 0,07 (un)	-	R\$ 0,07	R\$ 0,07
Preço Compras Governamentais	Órgão Público	Identificação	Data Licitação	Preço	
1	PREFEITURA MUNICIPAL DE CORDEIRO	NºPregão:792023 UASG:985829	22/11/2023	R\$ 0,05	
2	MINISTÉRIO DA SAÚDE FUNDAÇÃO OSWALDO CRUZ Instituto de Tecnologia em Imunobiologicos Bio Manguinhos	NºPregão:3702023 UASG:254445	08/11/2023	R\$ 0,10	
3	SERVIÇO AUTÔNOMO HOSPITALAR/RJ	NºPregão:1372023 UASG:927761	18/10/2023	R\$ 0,06	
Valor Unitário					R\$ 0,07
Mediana dos Preços Obtidos: R\$ 0,06				Média dos Preços Obtidos: R\$ 0,07	

Valor Global: R\$ 0,07

Detalhamento dos Itens

Relatório gerado no dia 20/12/2023 13:31:09 (IP: 177.222.190.226)
Código Validação: tQI7AJuZFD4h5qQPSfZKNHVyVCh%2bi4nai3e4YL2zdeqHU8nPtm6WA%3d%3d
http://www.bancodeprecos.com.br/CertificadoAutenticidade?token=tQI7AJuZFD4h5qQPSfZKNHVyVCh%252bi4nai3e4YL2zdeqHU8nPtm6WA%253d%253d

Item 1: touca hospitalar

Preço Estimado: R\$ 0,07 (un)

Percentual: -

Preço Estimado Calculado: R\$ 0,07

Média dos Preços Obtidos: R\$ 0,07

Quantidade	Descrição	Observação
1 Unidade	material*: não tecido 100% polipropileno, modelo: com elástico em toda volta, cor*: sem cor, gramatura*: cerca de 20 g/m2, taman ho*: único, tipo uso*: descartável, característica adicional 01: hipoalergênica, atóxica, inodora, unissex,	

Preço (Compras Governamentais) 1: Preço do Fornecedor Vencedor

R\$ 0,05

Inc. I Art. 5º da IN 65 de 07 de Julho de 2021

Órgão: PREFEITURA MUNICIPAL DE CORDEIRO	Data: 22/11/2023 10:30
Objeto: Licitação com participação exclusiva para microempresas e empresas de pequeno porte, nos termos do art. 48, I LCF 123/2006, do tipo "menor preço por item", na modalidade "pregão eletrônico" com registro de preço, pelo prazo de 12 meses, para futura e eventual aquisição materiais médico hospitalares, para atendimento das unidades básicas de saúde e do centro de saúde de cordeiro, conforme condições, quantidades e exigências estabelecidas no edital.	Modalidade: Pregão Eletrônico
	SRP: SIM
Descrição: Touca - Touca Tipo: Descartável , Material: Polipropileno , Cor: Branca , Características Adicionais: Tamanho Único Com Elástico	Identificação: N°Pregão:792023 / UASG:985829
	Lote/Item: /47
	Ata: Link Ata
	Fonte: www.comprasgovernamentais.gov.br
	Quantidade: 20.000
	Unidade: Unidade
	UF: RJ

CNPJ	Razão Social do Fornecedor	Valor da Proposta Final
50.274.762/0001-54 *VENCEDOR*	APEMED DISTRIBUIDORA HOSPITALAR LTDA Marca: ANADONA Fabricante: ANADONA Modelo: CONFORME TERMO DE REFERENCIA DO EDITAL Descrição: CONFORME TERMO DE REFERENCIA DO EDITAL Endereço: ,	R\$ 0,05
48.778.881/0001-00	FASTMED COMERCIO DE MEDICAMENTOS E MATER Marca: SPK Fabricante: SPK Modelo: SPK Descrição: Touca - Touca Tipo: Descartável , Material: Polipropileno , Cor: Branca , Características Adicionais: Tamanho Único Com Elástico- Endereço: ,	R\$ 0,06
10.542.335/0001-95	CANAA DE CARMO DISTRIBUIDORA LTDA Marca: VABENE Fabricante: VABENE Modelo: VABENE Descrição: : Touca Tipo: Descartável , Material: Polipropileno , Cor: Branca , Características Adicionais: Tamanho Único Com Elástico Estado: RJ Cidade: Carmo Endereço: R ARMANDO CHAVES MONTEIRO, 105 Nome de Contato: Alessandro Telefone: (22) 2537-0830 Email: canaadistribuidorarj@gmail.com	R\$ 0,06
49.475.207/0001-01	49.475.207 NUBIA SANTOS REIS Marca: VABENE Fabricante: VABENE Modelo: TNT / ELASTICO Descrição: TOUCA DESCARTÁVEL Endereço: ,	R\$ 0,07

CNPJ	Razão Social do Fornecedor	Valor da Proposta Final			
24.079.703/0001-15	J F FARMA DISTRIBUIDORA DE PRODUTOS FARMACEUTICOS LTDA	R\$ 0,07			
Marca: DESCARPACK Fabricante: DESCARPACK Modelo: SEM VERSÃO Descrição: Touca - Touca Tipo: Descartável , Material: Polipropileno , Cor: Branca , Características Adicionais: Tamanho Único Com Elástico					
Estado:	Cidade:	Endereço:	Nome de Contato:	Telefone:	Email:
RJ	Rio de Janeiro	R ALUISIO AZEVEDO, 00040	JULIO	(21) 3895-2373	julio@jffarma.com.br
24.009.233/0001-13	M.R. HOSPITALAR LTDA	R\$ 0,08			
Marca: MEDIX Fabricante: MEDIX Modelo: UND Descrição: .					
Estado:	Cidade:	Endereço:	Telefone:	Email:	
RJ	Santo Antônio de Pádua	RUA ANTONIO FRANCISCO ECCARD, 135	(22) 3853-0672 / (22) 3853-0002	cadastro.unitec@hotmail.com	
11.226.885/0001-68	TORRES VALPORTO COMERCIO E DISTRIBUICAO DE PRODUTOS MEDICOS LTDA	R\$ 0,10			
Marca: SKY Fabricante: SKY Modelo: Unidade Descrição: 47 TOUCA DESCARTAVEL* - Touca sanfonada elástica em TNT, gramatura 30. unidade 20.000 SKY RMS: 80251280008 VALIDADE DA PROPOSTA: 90(NOVENTA) DIAS					
Estado:	Cidade:	Endereço:	Nome de Contato:	Telefone:	Email:
RJ	Rio de Janeiro	R NOSSA SENHORA DE FATIMA PAL 39587, 63	Renato	(21) 3359-1326	licitacao@torresvalporto.com.br
23.312.871/0001-46	EXEMPLARMED COMERCIO DE PRODUTOS HOSPITALARES LTDA	R\$ 0,10			
Marca: MEDIX Fabricante: MEDIX Modelo: unidade Descrição: Touca sanfonada elástica em TNT, gramatura 30. unidade Nos valores propostos estarão inclusos todos os custos operacionais, encargos previdenciários, trabalhistas, tributários, comerciais e quaisquer outros que incidam direta ou indiretamente no fornecimento dos bens. Validade da proposta: 90 (noventa) dias. Validade mínima de 24 (vinte e quatro) meses, demais prerrogativas conforme o edital. REGISTRO ANVISA: 80495510007					
Estado:	Cidade:	Endereço:	Nome de Contato:	Telefone:	Email:
RS	Erechim	R SERGIPE, 955	NATALIA	(54) 3712-3655	exemplarmed@gmail.com
46.440.212/0001-90	BRAKTER HOSPITALAR LTDA	R\$ 0,13			
Marca: DEJAMARO Fabricante: DEJAMARO Modelo: NACIONAL Descrição: TOUCA DESCARTÁVEL - Touca sanfonada elástica em TNT, gramatura 30. MARCA: DEJAMARO Procedência: Nome Comercial: TOUCA BRANCA 30G DESC C/ ELASGR(MEDIA) PC C/ 100 UN RMS: 81605660003					
Endereço:	Telefone:	Email:			
R CLAUDIO, 181	(21) 2391-2121	braxterhospitalar@gmail.com			
32.149.914/0001-05	MEDGLOBAL DISTRIBUIDORA DE MATERIAL MEDICO HOSPITALAR LTDA	R\$ 0,14			
Marca: ANADONA Fabricante: ANADONA Modelo: TOUCA Descrição: TOUCA DESCARTAVEL* - Touca sanfonada elástica em TNT, gramatura 30. REGISTRO: 80175349005 Validade da Proposta: 90 DIAS					
Estado:	Cidade:	Endereço:	Telefone:	Email:	
RJ	Rio de Janeiro	EST DOS BANDEIRANTES, 07000	(21) 6474-4414	contato@medglobal.com	
47.378.309/0001-83	NUNES DE ALMEIDA LTDA	R\$ 0,20			
Marca: MEDIX Fabricante: MEDIX Modelo: TOUCA DESCARTAVEL Descrição: TOUCA DESCARTAVEL* - Touca sanfonada elástica em TNT, gramatura 30.					
Estado:	Cidade:	Endereço:	Nome de Contato:	Telefone:	Email:
PR	Santo Antônio da Platina	RUA DEPUTADO BENEDITO L, 72	Danilo	(43) 3534-1257	licitacao.nunesdealmeida@outlook.com

CNPJ	Razão Social do Fornecedor	Valor da Proposta Final
49.539.365/0001-88	GHC MED DISTRIBUIDORA LTDA	R\$ 0,24
Marca: DESCARPACK Fabricante: DESCARPACK Modelo: UND Descrição: TOUCA DESCARTAVEL Endereço: 		
19.526.429/0001-45	WALP MULTISERVICE COMERCIO E SERVICOS LTDA	R\$ 0,24
Marca: VABENE Fabricante: VABENE Modelo: DESCARTAVEL Descrição: TOUCA DESCARTAVEL* - Touca sanfonada elástica em TNT Estado: Cidade: Endereço: Nome de Contato: Telefone: Email: RJ Rio das Ostras R JORGE ULRICK, 251 PATRICIA LEANDRO GUARIN MENDES FONSECA (21) 3174-8300 walp.multiservice@gmail.com		
37.028.350/0001-76	DABES DISTRIBUIDORA & COMERCIO LTDA	R\$ 0,25
Marca: descarpack Fabricante: descarpack Modelo: touca hospitalar Descrição: TOUCA DESCARTAVEL* - Touca sanfonada elástica em TNT, gramatura 30. Estado: Cidade: Endereço: Nome de Contato: Telefone: Email: MG Belo Horizonte R DA BAHIA, 570 Monica (31) 8515-1359 dabesdistribuidora@gmail.com		
29.866.886/0001-32	GREEN DISTRIBUIDORA DE MEDICAMENTOS LTDA	R\$ 0,29
Marca: PRODESC Fabricante: PRODESC Modelo: A MESMA Descrição: Touca Tipo: Descartável , Material: Polipropileno , Cor: Branca , Características Adicionais: Tamanho Único Com Elástico Estado: Cidade: Endereço: Nome de Contato: Telefone: Email: RJ Bom Jardim R LUIZ FERNANDES CARRIELLO, 52 Yan (22) 99808-1090 greenfarma.distribuidora@gmail.com		
02.172.698/0001-58	RADA-MED COMERCIAL LTDA	R\$ 0,29
Marca: ANADONA Fabricante: ANADONA Modelo: DESCARTÁVEL Descrição: Touca Tipo: Descartável , Material: Polipropileno , Cor: Branca , Características Adicionais: Tamanho Único Com Elástico Estado: Cidade: Endereço: Telefone: RJ Duque de Caxias AV BRIGADEIRO LIMA E SILVA, 1245 (21) 2671-7565		
12.195.262/0001-38	PROMED DISTRIBUIDORA LTDA	R\$ 0,29
Marca: ANADANO Fabricante: ANADANO Modelo: ANADANO Descrição: Touca Tipo: Descartável , Material: Polipropileno , Cor: Branca , Características Adicionais: Tamanho Único Com Elástico Estado: Cidade: Endereço: Nome de Contato: Telefone: Email: RJ Santo Antônio de Pádua AV GETULIO VARGAS, 629 Alexandre (22) 3851-0766 rjpromed@gmail.com		
00.304.559/0003-77	HUNTER CIENTIFICA COMERCIAL E SERVICOS LTDA	R\$ 0,30
Marca: PREVEMAX Fabricante: PREVEMAX Modelo: PREVEMAX Descrição: TOUCA DESCARTAVEL* - Touca sanfonada elástica em TNT, gramatura 30. Registro MS: 80491190003 Estado: Cidade: Endereço: Nome de Contato: Telefone: Email: PB João Pessoa RUA SILVIO ALMEIDA, 699 ROBERTA (83) 3578-5025 hunter.pb@huntercientifica.com.br		
03.596.357/0001-72	ROMEIRO & ROMEIRO COMERCIO E SERVICOS EIRELI	R\$ 0,30
Marca: TMED Fabricante: TMED Modelo: 488684684 Descrição: TOUCA DESCARTÁVEL -touca sanfonada elástica em TNT, gramatura 30. Estado: Cidade: Endereço: Nome de Contato: Telefone: Email: RJ Cordeiro AV PRESIDENTE VARGAS, 118 SERGIO (22) 2551-9000 romeirojr@gmail.com		

CNPJ	Razão Social do Fornecedor	Valor da Proposta Final		
45.118.371/0001-00	BC SANTOS COMERCIO E REPRESENTACOES LTDA	R\$ 300,00		
<p>Marca: bc santos Fabricante: bc santos Modelo: tradicional Descrição: TOUCA DESCARTAVEL* - Touca sanfonada elástica em TNT, gramatura 30.</p>				
Estado:	Cidade:	Endereço:	Telefone:	Email:
MG	Coronel Fabriciano	RUA COPACABANA, 1016	(31) 9394-9390	bcsantosrepresentacoes@gmail.com

CNPJ	Razão Social do Fornecedor	Valor da Proposta Final			
32.737.279/0001-87	NOEM MEDICAL IMPORTACAO E EXPORTACAO DE PRODUTOS MEDICOS-HOSPITALARES LTDA	R\$ 1.900,00			
<p>Marca: R3A Fabricante: R3A Modelo: TOUCA20 Descrição: TOUCA20 - TOUCA HOSPITALAR SANFONADA BRANCA DESCARTÁVEL CONFECCIONADA POR SOLDA ULTRASSÔNICA, MATERIAL TNT (100% POLIPROPILENO), AJUSTÁVEL POR MEIO DE ELÁSTICO DUPL0. GRAMATURA DE 20 G/M2. ANATÔMICA. ALTA ERGONOMIA. TAMANHO ÚNICO. HIPOALÉRGICO. ATÓXICO. DESCARTÁVEL. NÃO ESTÉRIL. APRESENTAÇÃO: PACOTE COM 100 UNIDADES. PRODUZIDO CONFORME BOAS PRÁTICAS DE FABRICAÇÃO DA ANVISA RDC Nº 59/2000. REGISTRO ANVISA: 80989250028. MARCA: R3A.</p>					
Estado:	Cidade:	Endereço:	Nome de Contato:	Telefone:	Email:
SP	São Carlos	R ALFREDO LOPES, 1717	Alreo Saldanha	(16) 3419-5912	cotacao@noemmedical.com.br

Preço (Compras Governamentais) 2: Preço do Fornecedor Vencedor

R\$ 0,10

Inc. I Art. 5º da IN 65 de 07 de Julho de 2021

Órgão: MINISTÉRIO DA SAÚDE FUNDAÇÃO OSWALDO CRUZ Instituto de Tecnologia em Imunobiologicos Bio Manguinhos	Data: 08/11/2023 09:00
Objeto: Registro de Preços, pelo prazo de até 12 meses, para eventual aquisição de touca, sapatilha e toalhina wiper para atender as necessidades de Bio Manguinhos..	Modalidade: Pregão Eletrônico
Descrição: Touca hospitalar - Material*: Não Tecido 100% Polipropileno, Modelo: Com Elástico Em Toda Volta, Cor*: Sem Cor, Gramatura*: Cerca De 20 G/M2, Tamanho*: Único, Tipo Uso*: Descartável, Característica Adicional 01: Hipoalergênica, Atóxica, Inodora, Unissex,	SRP: SIM
CatMat: 428619 - TOUCA HOSPITALAR	Identificação: NºPregão:3702023 / UASG:254445
	Lote/Item: /1
	Ata: Link Ata
	Fonte: www.comprasgovernamentais.gov.br
	Quantidade: 1.100.000
	Unidade: Unidade
	UF: RJ

CNPJ	Razão Social do Fornecedor	Valor da Proposta Final			
09.608.095/0001-03	MEDMACH SOLUCOES HOSPITALARES LTDA	R\$ 0,10			
VENCEDOR					
<p>Marca: SKY Fabricante: SKY Modelo: TOUCA BRANCA DESCARTÁVEL Descrição: TOUCA;NAO-TECIDO INTEGRAL;20G/M²;BA;DESC;USO GERAL;CX 100UN TOUCA; NAO-TECIDO INTEGRAL; GRAMATURA 20G/M² (+/- 10% DE TOLERÂNCIA); BRANCA; DESCARTÁVEL; USO GERAL; CX 100UN TOUCA NÃO TECIDO INTEGRALDESCARTÁVEL GRAMATURA: 20G/M² (+/- 10% DE TOLERÂNCIA) COR: BRANCO (BA)FORMATO: ADEQUADO À CONTENÇÃO DE CABELOS MASCULINOS E FEMININOS, INCLUSIVE NA NUCA COSTURA: COM FIO ELÁSTICO EM TODA A BORDA, SEM FIO ELÁSTICO NAS DEMAIS COSTURAS, CASO HAJA UTILIZAÇÃO: PARA USO GERAL EMBALAGEM: CAIXA COM 100 UNIDADES CONDIÇÕES ESPECIAIS: O FORNECEDOR DEVERÁ APRESENTAR AUTORIZAÇÃO DE FUNCIONAMENTO DA EMPRESA/ESTABELECIMENTO, EMITIDA PELO MINISTÉRIO DA SAÚDE/ANVISA, DENTRO DA VALIDADE. MARCAS PADRONIZADAS: SKY e CORPO ASTRAL MARCA: SKY FABRICANTE: SKY MODELO: TOUCA BRANCA DESCARTÁVEL</p>					
Estado:	Cidade:	Endereço:	Nome de Contato:	Telefone:	Email:
RJ	Rio de Janeiro	EST DO RIO GRANDE, 1665	Tania	(21) 3349-2698	medmach2016@gmail.com

37.119.089/0001-10	MARCK SERVICOS E DISTRIBUICAO DE EQUIPAMENTOS DE SEGURANCA E PRODUTOS PARA SAUDE LTDA	R\$ 0,11
--------------------	---	----------

Marca: SKY
Fabricante: SKY
Modelo: MS 80251280008
Descrição: TOUCA;NAO-TECIDO INTEGRAL;20G/M²;BA;DESC;USO GERAL;CX 100UN TOUCA; NAO-TECIDO INTEGRAL; GRAMATURA 20G/M² (+/- 10% DE TOLERÂNCIA); BRANCA; DESCARTÁVEL; USO GERAL; CX 100UN TOUCA NÃO TECIDO INTEGRAL DESCARTÁVEL GRAMATURA: 20G/M² (+/- 10% DE TOLERÂNCIA) COR: BRANCO (BA) FORMATO: ADEQUADO À CONTENÇÃO DE CABELOS MASCULINOS E FEMININOS, INCLUSIVE NA NUCA COSTURA: COM FIO ELÁSTICO EM TODA ABORDA, SEM FIO ELÁSTICO NAS DEMAIS COSTURAS, CASO HAJA UTILIZAÇÃO: PARA USO GERAL EMBALAGEM: CAIXA COM 100 UNIDADES CONDIÇÕES ESPECIAIS: O FORNECEDOR DEVERÁ APRESENTAR AUTORIZAÇÃO DE FUNCIONAMENTO DA EMPRESA/ESTABELECIMENTO, EMITIDA PELO MINISTÉRIO DASAÚDE/ANVISA, DENTRO DA VALIDADE.

Estado:	Cidade:	Endereço:	Telefone:
RJ	Niterói	R LUIZ LEOPOLDO FERNANDES PINHEIRO, 555	(21) 9888-5401

02.491.464/0001-73	SKY INDUSTRIA E COMERCIO DE PRODUTOS DESCARTAVEIS LTDA.	R\$ 0,11
--------------------	---	----------

Marca: SKY DESCARTAVEIS
Fabricante: SKY DESCARTAVEIS
Modelo: TOUCA SANFONADA
Descrição: TOUCA SANFONADA EM TNT DESCARTAVEL ELASTICO DUPLO NAO ESTERIL

Estado:	Cidade:	Endereço:	Nome de Contato:	Telefone:	Email:
SP	Cajamar	R JOSE MARQUES RIBEIRO, 493	Thais	(11) 4446-7777	adm@skydescartaveis.com.br

44.494.796/0001-51	RL SURGICAL CARE LTDA	R\$ 0,11
--------------------	-----------------------	----------

Marca: DESCARTEE
Fabricante: DESCARTEE
Modelo: TOUCA TNT DESC 20G/M2
Descrição: TOUCA;NAO-TECIDO INTEGRAL;20G/M²;BA;DESC;USO GERAL;CX 100UN TOUCA; NAO-TECIDO INTEGRAL; GRAMATURA 20G/M² (+/- 10% DE TOLERÂNCIA); BRANCA; DESCARTÁVEL; USO GERAL; CX 100UN. MARCA DESCARTEE. REGISTRO ANVISA 80441390001

Estado:	Cidade:	Endereço:	Telefone:	Email:
RJ	Rio de Janeiro	AV MERITI, 01795	(21) 2222-2222	canovacontabil@canovacontabil.com.br

33.851.567/0001-20	UNIAO SUL COMERCIAL DE ARTIGOS DA SAUDE LTDA	R\$ 0,11
--------------------	--	----------

Marca: Descartee
Fabricante: Descartee
Modelo: Touca Descartável
Descrição: TOUCA;NAO-TECIDO INTEGRAL;20G/M²;BA;DESC;USO GERAL;CX 100UN TOUCA; NAO-TECIDO INTEGRAL; GRAMATURA 20G/M² (+/- 10% DE TOLERÂNCIA); BRANCA; DESCARTÁVEL; USO GERAL; CX 100UN TOUCA NÃO TECIDO INTEGRAL DESCARTÁVEL GRAMATURA: 20G/M² (+/- 10% DE TOLERÂNCIA) COR: BRANCO (BA) FORMATO: ADEQUADO À CONTENÇÃO DE CABELOS MASCULINOS E FEMININOS, INCLUSIVE NA NUCA COSTURA: COM FIO ELÁSTICO EM TODA A BORDA, SEM FIO ELÁSTICO NAS DEMAIS COSTURAS, CASO HAJA UTILIZAÇÃO: PARA USO GERAL EMBALAGEM: CAIXA COM 100 UNIDADES Apresentação: Pacote com 100 unidades ANVISA: 80441390001

Estado:	Cidade:	Endereço:	Nome de Contato:	Telefone:	Email:
RS	Porto Alegre	AV JUCA BATISTA, 1231	Douglas	(51) 3907-6200	uniaosul@uniaosulcomercial.com.br

32.654.902/0001-38	PLENA DISTRIBUIDORA DE MATERIAIS ELETRICOS E HIDRAULICOS - EIRELI	R\$ 0,11
--------------------	---	----------

Marca: SKY
Fabricante: SKY
Modelo: 04034 ANVISA 80251280008
Descrição: TOUCA NÃO TECIDO INTEGRAL, 20G/M², BA, DESC, USO GERAL CX 100 UND TOUCA; NAO-TECIDO INTEGRAL; GRAMATURA 20G/M² (+/- 10% DE TOLERÂNCIA); BRANCA; DESCARTÁVEL; USO GERAL; CX 100UN TOUCA NÃO TECIDO INTEGRAL DESCARTÁVEL GRAMATURA: 20G/M² (+/- 10% DE TOLERÂNCIA) COR: BRANCO (BA) FORMATO: ADEQUADO À CONTENÇÃO DE CABELOS MASCULINOS E FEMININOS, INCLUSIVE NA NUCA COSTURA: COM FIO ELÁSTICO EM TODA ABORDA, SEM FIO ELÁSTICO NAS DEMAIS COSTURAS, CASO HAJA UTILIZAÇÃO: PARA USO GERAL EMBALAGEM: CAIXA COM 100 UNIDADES CONDIÇÕES ESPECIAIS: O FORNECEDOR DEVERÁ APRESENTAR AUTORIZAÇÃO DE FUNCIONAMENTO DA EMPRESA/ESTABELECIMENTO, EMITIDA PELO MINISTÉRIO DASAÚDE/ANVISA, DENTRO DA VALIDADE. MARCAS PADRONIZADAS: SKY e CORPO ASTRAL

Estado:	Cidade:	Endereço:	Nome de Contato:	Telefone:	Email:
RS	Taquaruçu do Sul	R DO COMERCIO, 855	Luana	(55) 3739-1139	comercial@distribuidoraplenu.com.br

CNPJ	Razão Social do Fornecedor	Valor da Proposta Final			
42.291.390/0001-46	INFINITY PHARMA COMERCIO E REPRESENTACOES DE MEDICAMENTOS LTDA	R\$ 0,11			
<p>Marca: DESCARTEE Fabricante: DESCARTEE INDÚSTRIA E COMÉRCIO DE ROUPAS DESCATÁVE Modelo: TOUCA 20G/M2 – PACOTE COM 100 UND Descrição: TOUCA; NÃO TECIDO INTEGRAL; 20G/M2; COR: BRANCO; DESCARTÁVEL; USO GERAL; CX 100UND. FORMATO: ADEQUADO À CONTENÇÃO DE CABELOS MASCULINOS E FEMININOS, INCLUSIVE NA NUCA COSTURA: COM FIO ELÁSTICO EM TODA ABORDA, SEM FIO ELÁSTICO NAS DEMAIS COSTURAS, CASO HAJA UTILIZAÇÃO: PARA USO GERAL EMBALAGEM: CAIXA COM 100 UNIDADES. REG. ANVISA: 80441390001</p>					
Estado: DF	Cidade: Brasília	Endereço: A ADE CONJUNTO 12 LOTES, 09/10	Nome de Contato: Roberto	Telefone: (61) 3686-2888	Email: comercial@infinitypharmadf.com.br
39.556.802/0001-18	JMGOL HOSPITALAR LTDA	R\$ 0,12			
<p>Marca: SKY Fabricante: SKY Modelo: SKY Descrição: TOUCA;NAO-TECIDO INTEGRAL;20G/M²;BA;DESC;USO GERAL;CX 100UN TOUCA; NAO-TECIDO INTEGRAL; GRAMATURA 20G/M² (+/- 10% DE TOLERÂNCIA); BRANCA; DESCARTÁVEL; USO GERAL; CX 100UN TOUCA NÃO TECIDO INTEGRAL DESCARTÁVEL GRAMATURA: 20G/M² (+/- 10% DE TOLERÂNCIA) COR: BRANCO (BA) FORMATO: ADEQUADO À CONTENÇÃO DE CABELOS MASCULINOS E FEMININOS, INCLUSIVE NA NUCA COSTURA: COM FIO ELÁSTICO EM TODA ABORDA, SEM FIO ELÁSTICO NAS DEMAIS COSTURAS, CASO HAJA UTILIZAÇÃO: PARA USO GERAL EMBALAGEM: CAIXA COM 100 UNIDADES CONDIÇÕES ESPECIAIS: O FORNECEDOR DEVERÁ APRESENTAR AUTORIZAÇÃO DE FUNCIONAMENTO DA EMPRESA/ESTABELECIMENTO, EMITIDA PELO MINISTÉRIO DASAÚDE/ANVISA, DENTRO DA VALIDADE MARCAS PADRONIZADAS: SKY e CORPO ASTRAL</p>					
Estado: RJ	Cidade: Barra Mansa	Endereço: AV HOMERO LEITE, 206	Nome de Contato: Jonatas	Telefone: (24) 3326-9732	Email: jmgolhospitalar@gmail.com
09.222.411/0001-04	CENTRALMIX COMERCIAL LTDA	R\$ 0,14			
<p>Marca: SKY DESCARTÁVEIS Fabricante: SKY INDÚSTRIA E COMÉRCIO Modelo: TOUCA DESCARTÁVEL - 20G/M² Descrição: TOUCA; NAO-TECIDO INTEGRAL; 20G/M²; BA; DESC; USO GERAL; CX 100UN</p>					
Estado: RO	Cidade: Porto Velho	Endereço: R PLACIDO DE CASTRO, 7542	Telefone: (69) 9242-7165/ (69) 3226-9414	Email: centralmixcomercio@gmail.com	
40.015.702/0001-63	POWER B COMERCIO E SERVICOS LTDA	R\$ 0,14			
<p>Marca: SKY Fabricante: SKY Indústria Comércio Produtos Descartáveis Modelo: Cod ref.: 04034 Descrição: TOUCA; NAO-TECIDO INTEGRAL; 20G/M², BA; DESC; USO GERAL;CX 100UN</p>					
Endereço:					
,					
41.227.007/0001-28	FARMACOR MATERIAIS E EQUIPAMENTOS CIRURGICOS LTDA	R\$ 0,14			
<p>Marca: MEDIX Fabricante: MEDIX Modelo: touca Descrição: touca hospitalar Não Tecido 100% Polipropileno, Modelo: Com Elástico Em Toda Volta, Cor*: Sem Cor, Gramatura*: Cerca De 20 G/M2, Tamanho*: Único, Tipo Uso*: Descartável, Característica Adicional 01: Hipoalergênica, Atóxica, Inodora, Unissex,</p>					
Estado: MG	Cidade: Nova Lima	Endereço: R MASSEY, 108	Telefone: (31) 9983-5225	Email: edumitre@terra.com.br	
07.137.575/0001-08	MICROBAC PRODUTOS E SERVICOS PARA LABORATORIOS EIRELI	R\$ 0,14			
<p>Marca: SKY Fabricante: SKY Modelo: PCT.COM 100 UNIDADES Descrição: TOUCA; NAO-TECIDO INTEGRAL; GRAMATURA 20G/M² (+/- 10% DE TOLERÂNCIA); BRANCA; DESCARTÁVEL; USO GERAL; CX 100UN TOUCA NÃO TECIDO INTEGRAL DESCARTÁVEL GRAMATURA: 20G/M² (+/- 10% DE TOLERÂNCIA) COR: BRANCO (BA) - APRES.PCT. COM 100 - REG. MS 80251280008</p>					
Estado: RJ	Cidade: Rio de Janeiro	Endereço: EST DO TINDIBA, 00290	Nome de Contato: Robson	Telefone: (21) 3327-8318	Email: diretoria@microbac.com.br

CPNJ	Razão Social do Fornecedor					Valor da Proposta Final
27.707.061/0001-40	G-RIO COMERCIO E SERVICOS EIRELI					R\$ 0,15
Marca: SKY Fabricante: SKY Indústria Comércio Produtos Descartáveis Modelo: Cod ref.: 04034 Descrição: TOUCA; NAO-TECIDO INTEGRAL; 20G/M², BA; DESC; USO GERAL;CX 100UN						
Estado:	Cidade:	Endereço:	Nome de Contato:	Telefone:	Email:	
RJ	Rio de Janeiro	R JOAO SILVA, 00027	GISELE	(21) 4126-3906	griocomercio@hotmail.com	
46.170.969/0001-01	G-NERES BRASIL LTDA					R\$ 0,15
Marca: Descartee Fabricante: Descartee Modelo: touca descartavel Descrição: TOUCA NÃO TECIDO INTEGRAL DESCARTÁVEL GRAMATURA:20G/M² +/-10%DETOLERÂNCIA)COR:BRANCO (BA) FORMATO: ADEQUADOÀ CONTENÇÃO DE CABELOS MASCULINOS E FEMININOS, INCLUSIVE NA NUCA COSTURA: COM FIO ELÁSTICO EM TODA A BORDA,SEM FIO ELÁSTICO NAS DEMAIS COSTURAS, CASO HAJA UTILIZAÇÃO:PARA USO GERAL EMBALAGEM: CAIXA COM 100 UNIDADES MARCA DESCARTEE RMS ANVISA 80441390001						
Estado:	Cidade:	Endereço:	Nome de Contato:	Telefone:	Email:	
RJ	Rio de Janeiro	R IPITANGAS, 00177	Gerson	(21) 9498-2000	comercial@generesbrasil.com.br	
31.343.734/0001-05	CORPO ASTRAL COMERCIAL E INDUSTRIAL LTDA					R\$ 0,16
Marca: CORPO ASTRAL Fabricante: CORPO ASTRAL COMERCIAL E INDUSTRIAL LTDA Modelo: TOUCA ; NAO-TECIDO INTEGRAL;20G/M²;BA;DESC;USO GER Descrição: TOUCA ; NAO-TECIDO INTEGRAL;20G/M²;BA;DESC;USO GERAL; - Conforme portaria de padronização 436 de 22 de julho de 2022Produto: Confeccionado em TNT (tecido não tecido) – Descartável NÃO ESTÉRIL Marca/Fabricante: Corpo Astral Procedencia: Nacional Prazo de validade do produto: 24 meses após data de fabricação Registro ANVISA: 80533870004 Dispensa de licença ambiental do fabricante- SMAC: 000039 Prazo de entrega: 30 dias a contar do recebimento da nota de empenho. *Nos preços ofertados já estão inclusos os tributos, fretes, taxas, seguros, encargos sociais,trabalhistas e as despesas decorrentes da execução do objeto						
Estado:	Cidade:	Endereço:	Nome de Contato:	Telefone:	Email:	
RJ	Rio de Janeiro	R JOAO VICENTE, 121	JOSE	(21) 3390-6065	corpoastral@corpoastral.com.br	
39.239.472/0001-37	ZM MEDICAL ATACADO DA SAUDE LTDA					R\$ 0,17
Marca: SKY Fabricante: SKY Modelo: SKY Descrição: TOUCA;NAO-TECIDO INTEGRAL;20G/M²;BA;DESC;USO GERAL;CX 100UN TOUCA NÃO TECIDO INTEGRAL DESCARTÁVEL GRAMATURA: 20G/M² (+/- 10% DE TOLERÂNCIA) COR: BRANCO (BA) FORMATO: ADEQUADO À CONTENÇÃO DE CABELOS MASCULINOS E FEMININOS, INCLUSIVE NA NUCA COSTURA: COM FIO ELÁSTICO EM TODA A BORDA, SEM FIO ELÁSTICO NAS DEMAIS COSTURAS, CASO HAJA UTILIZAÇÃO: PARA USO GERAL EMBALAGEM: CAIXA COM 100 UNIDADES						
Estado:	Cidade:	Endereço:	Telefone:			
PR	Curitiba	R DESEMBARGADOR CID CAMPELO, 6598	(41) 3021-1777/ (41) 3021-1770			
28.467.674/0001-10	C.I.D. PRODUTOS MEDICOS HOSPITALARES LTDA					R\$ 0,20
Marca: WINNER Fabricante: WINNER Modelo: WINNER Descrição: TOUCA;NAO-TECIDO INTEGRAL;20G/M²;BA;DESC;USO GERAL;CX 100UN TOUCA; NAO-TECIDO INTEGRAL; GRAMATURA 20G/M² (+/- 10% DE TOLERÂNCIA); BRANCA; DESCARTÁVEL; USO GERAL; CX 100UN TOUCA NÃO TECIDO INTEGRAL DESCARTÁVEL GRAMATURA: 20G/M² (+/- 10% DE TOLERÂNCIA) COR: BRANCO (BA) FORMATO: ADEQUADO À CONTENÇÃO DE CABELOS MASCULINOS E FEMININOS, INCLUSIVE NA NUCA COSTURA: COM FIO ELÁSTICO EM TODA ABORDA, SEM FIO ELÁSTICO NAS DEMAIS COSTURAS, CASO HAJA UTILIZAÇÃO: PARA USO GERAL EMBALAGEM: CAIXA COM 100 UNIDADES. Marca : WINNER Fabricante: WINNER Registro Anvisa : 80201960005 Validade : 03 anos Produto Nacional						
Estado:	Cidade:	Endereço:	Telefone:	Email:		
DF	Brasília	R MACAUBA LOTE 05 SALA, 101	(61) 3435-6750	andreabarracid@hotmail.com		
28.273.249/0001-90	GANDAN INDUSTRIA E COMERCIO DE CONFECOES LTDA					R\$ 0,20
Marca: MAPLE Fabricante: MAPLE Modelo: Touca hospitalar Descrição: Touca hospitalar - Material*: Não Tecido 100% Polipropileno, Modelo: Com Elástico Em Toda Volta, Cor*: Sem Cor, Gramatura*: Cerca De 20 G/M2, Tamanho*: Único, Tipo Uso*: Descartável, Característica Adicional 01: Hipoalergênica, Atóxica, Inodora, Unissex.						
Estado:	Cidade:	Endereço:	Nome de Contato:	Telefone:	Email:	
PR	Apucarana	AV ARNALDO RAMOS LEOMIL, 105	CARLOS	(43) 3423-1552	licitacao@neoindustria.com.br	

CNPJ

Razão Social do Fornecedor

Valor da Proposta Final

49.037.131/0001-32 RJPACK COMERCIO ATACADISTA DE MATERIAIS PLASTICOS LTDA R\$ 0,42

Marca: SKY
Fabricante: SKY
Modelo: TC002
Descrição: TOUCA;NAO-TECIDO INTEGRAL;20G/M²;BA;DESC;USO GERAL;CX 100UN TOUCA; NAO-TECIDO INTEGRAL; GRAMATURA 20G/M² (+/- 10% DE TOLERÂNCIA); BRANCA; DESCARTÁVEL; USO GERAL; CX 100UN TOUCA NÃO TECIDO INTEGRAL DESCARTÁVEL GRAMATURA: 20G/M² (+/- 10% DE TOLERÂNCIA) COR: BRANCO (BA) FORMATO: ADEQUADO À CONTENÇÃO DE CABELOS MASCULINOS E FEMININOS, INCLUSIVE NA NUCA COSTURA: COM FIO ELÁSTICO EM TODA ABORDA, SEM FIO ELÁSTICO NAS DEMAIS COSTURAS, CASO HAJA UTILIZAÇÃO: PARA USO GERAL EMBALAGEM: CAIXA COM 100 UNIDADES CONDIÇÕES ESPECIAIS: O FORNECEDOR DEVERÁ APRESENTAR AUTORIZAÇÃO DE FUNCIONAMENTO DA EMPRESA/ESTABELECIMENTO, EMITIDA PELO MINISTÉRIO DASAÚDE/ANVISA, DENTRO DA VALIDADE. MARCAS PADRONIZADAS: SKY e CORPO ASTRAL

Endereço:

36.958.273/0001-90 F A PEREIRA - FABRIMED MATERIAIS HOSPITALARES R\$ 1,04

Marca: SKY
Fabricante: SKY
Modelo: 20G/M² - CX C/ 100UND
Descrição: TOUCA ; NÃO - TECIDO INTEGRAL; 20G/M²; BA; DESC; USO GERAL; CX C/ 100 UN . REGISTRO ANVISA: 80251280008, MARCA: SKY Indústria e Comércio de Produtos Descartáveis Ltda, MODELO: TOUCA DESCARTAVEL SKY, FABRICANTE: SKY, PROCEDENCIA: BRASIL, VALIDADE: 3 ANOS DA FABRICAÇÃO

Estado: RJ Cidade: Rio de Janeiro Endereço: R HILTON GADRET, 80 Telefone: (21) 6462-2832

29.606.061/0001-89 INOVA COMERCIAL E CONSULTORIA EIRELI R\$ 1,10

Marca: ANADONA
Fabricante: ANADONA
Modelo: ANADONA
Descrição: TOUCA HOSPITALAR, MATERIAL* NÃO TECIDO 100% POLIPROPILENO, MODELO COM ELÁSTICOEM TODA VOLTA, COR* SEM COR, GRAMATURA* CERCA DE 20 G/M2, TAMANHO* ÚNICO, TIPOUSO* DESCARTÁVEL, CARACTERÍSTICA ADICIONAL 01 HIPOALERGÊNICA, ATÓXICA, INODORA, UNISSEX

Estado: MG Cidade: Belo Horizonte Endereço: R SAO LUIZ GONZAGA, 237 Telefone: (31) 3347-1320 Email: contato@inovacomercial.com

13.008.903/0001-60 MILLENIUM COMERCIO SERVICO LTDA R\$ 1,50

Marca: SKY
Fabricante: SKY
Modelo: TOUCA SANFONADA P BCA 20 GR /M2 - COD. 04034
Descrição: TOUCA; NAO-TECIDO INTEGRAL;20G/M²;BA;DESC;USO GERAL;CX 100UND MARCA:SKY – MODELO: TOUCA SANFONADA P BCA 20 GR /M2 - COD. 04034 – RMS:80251280008

Estado: MG Cidade: Belo Horizonte Endereço: R MANOEL ALEXANDRINO, 401 Nome de Contato: Lucas Ribeiro Vieira Telefone: (31) 3432-9993 Email: comercial@mcscomercial.com.br

10.271.915/0001-95 INSTITUTO TRAVESSIA R\$ 7,00

Marca: PROPRIA
Fabricante: INSTITUTO TRAVESSIA
Modelo: TOUCA
Descrição: Touca hospitalar - Material*: Não Tecido 100% Polipropileno, Modelo: Com Elástico Em Toda Volta, Cor*: Sem Cor, Gramatura*: Cerca De 20 G/M2, Tamanho*: Único, Tipo Uso*: Descartável, Característica Adicional 01: Hipoalergênica, Atóxica, Inodora, Unissex,

Estado: PE Cidade: Recife Endereço: R IMPERIAL, 2256 Nome de Contato: BRUNO Telefone: (81) 3019-5266 Email: licitacao.institutotravessia@gmail.com

50.587.821/0001-44 AGR COMERCIO E SERV LTDA R\$ 10,00

Marca: AGR
Fabricante: AGR
Modelo: AGR
Descrição: Material*: Não Tecido 100% Polipropileno, Modelo: Com Elástico Em Toda Volta, Cor*: Sem Cor, Gramatura*: Cerca De 20 G/M2, Tamanho*: Único, Tipo Uso*: Descartável, Característica Adicional 01: Hipoalergênica, Atóxica, Inodora, Unissex,

Endereço:

CNPJ	Razão Social do Fornecedor	Valor da Proposta Final			
27.756.232/0001-20	ESCALA SOLUCOES EM ABASTECIMENTO EIRELI	R\$ 10,68			
Marca: SKY Fabricante: SKY Modelo: 20g Descrição: TOUCA; NÃO-TECIDO INTEGRAL;20G/M2;BA;DESC;USO GERAL;CX 100UN					
Estado: RJ	Cidade: Duque de Caxias	Endereço: R LIBERO BADARO, 154	Nome de Contato: PAULO	Telefone: (21) 3777-8897	Email: comercial@escalaabastecimento.com
36.516.584/0001-08	NEW POWER COMERCIO E IMPORTACAO LTDA	R\$ 15,00			
Marca: MEDIX/DESCARPACK Fabricante: MEDIX/DESCARPACK Modelo: TOUCA DESCARTÁVEL Descrição: Touca de TNT 20G/M² Cx. 100 Unidades					
Estado: SP	Cidade: Osasco	Endereço: AV SAO JOSE, 181	Nome de Contato: GUSTAVO	Telefone: (11) 2620-3840	Email: gustavofreitas08@hotmail.com
32.737.279/0001-87	NOEM MEDICAL IMPORTACAO E EXPORTACAO DE PRODUTOS MEDICOS-HOSPITALARES LTDA	R\$ 1.900,00			
Marca: R3A Fabricante: R3A Modelo: TOUCA20 Descrição: TOUCA20 - TOUCA HOSPITALAR SANFONADA BRANCA DESCARTÁVEL CONFECCIONADA POR SOLDA ULTRASSÔNICA, MATERIAL TNT (100% POLIPROPILENO), AJUSTÁVEL POR MEIO DE ELÁSTICO DUPLO. GRAMATURA DE 20 G/M2. ANATÔMICA. ALTA ERGONOMIA. TAMANHO ÚNICO. HIPOALÉRGICO. ATÓXICO. DESCARTÁVEL. NÃO ESTÉRIL. APRESENTAÇÃO: PACOTE COM 100 UNIDADES. PRODUZIDO CONFORME BOAS PRÁTICAS DE FABRICAÇÃO DA ANVISA RDC Nº 59/2000. REGISTRO ANVISA: 80989250028. MARCA: R3A.					
Estado: SP	Cidade: São Carlos	Endereço: R ALFREDO LOPES, 1717	Nome de Contato: Alreo Saldanha	Telefone: (16) 3419-5912	Email: cotacao@noemmedical.com.br

Preço (Compras Governamentais) 3: Preço do Fornecedor Vencedor

R\$ 0,06

Inc. I Art. 5º da IN 65 de 07 de Julho de 2021

Órgão: SERVIÇO AUTÔNOMO HOSPITALAR/RJ	Data: 18/10/2023 09:00
Objeto: Registro de preços para futura e eventual aquisição de insumos diversos 11, para atender as necessidades do Hospital São João Batista/SAH.	Modalidade: Pregão Eletrônico
Descrição: Touca hospitalar - Touca Hospitalar Material*: Não Tecido 100% Polipropileno , Modelo: Com Elástico Em Toda Volta , Cor*: Com Cor , Gramatura*: Cerca De 30 G/M2, Tamanho*: Único , Tipo Uso*: Descartável , Característica Adicional 01: Hipoalergênica, Atóxica, Inodora, Unissex	SRP: SIM
CatMat: 428616 - Material*: Não Tecido 100% Polipropileno Modelo: Com Elástico Em Toda Volta Cor*: Com Cor Gramatura*: Cerca De 30 G/M2 Tamanho*: Único Tipo Uso*: Descartável Característica Adicional 01: Hipoalergênica, Atóxica, Inodora, Unissex	Identificação: NºPregão:1372023 / UASG:927761
	Lote/Item: /22
	Ata: Link Ata
	Fonte: www.comprasgovernamentais.gov.br
	Quantidade: 225.000
	Unidade: Unidade
	UF: RJ

CNPJ	Razão Social do Fornecedor	Valor da Proposta Final			
24.079.703/0001-15	J F FARMA DISTRIBUIDORA DE PRODUTOS FARMACEUTICOS LTDA	R\$ 0,06			
VENCEDOR					
Marca: MEDIX Fabricante: MEDIX Modelo: SEM VERSÃO Descrição: Touca Hospitalar Material*: Não Tecido 100% Polipropileno , Modelo: Com Elástico Em Toda Volta , Cor*: Com Cor , Gramatura*: Cerca De 30 G/M2, Tamanho*: Único , Tipo Uso*: Descartável , Característica Adicional 01: Hipoalergênica, Atóxica, Inodora, Unissex					
Estado: RJ	Cidade: Rio de Janeiro	Endereço: R ALUISIO AZEVEDO, 00040	Nome de Contato: JULIO	Telefone: (21) 3895-2373	Email: julio@jffarma.com.br

CNPJ	Razão Social do Fornecedor					Valor da Proposta Final
45.806.440/0001-79	COMERCIAL CAETANO VIEIRA LTDA					R\$ 0,07
Marca: MEDIX Fabricante: MEDIX Modelo: TNT Descrição: TOUCA DESCARTÁVEL - COM GRAMATURA MINIMA DE 30G/M2, ELÁSTICO AO REDOR, COM APROXIMADAMENTE 45 CM DE DIÂMETRO, NA COR BRANCA.						
Estado: RJ	Cidade: Volta Redonda	Endereço: EST DA COMPANHIA, 1850	Telefone: (24) 3028-2611	Email: fiscal@contabilidensaparecida.com.br		
23.121.810/0001-00	G A - MEDICAL LTDA					R\$ 0,08
Marca: PREVEMAX Fabricante: PREVEMAX Modelo: UNIDADE Descrição: "TOUCA DESCARTÁVEL - COM GRAMATURA MINIMA DE 30G/M2, ELÁSTICO AO REDOR, COM APROXIMADAMENTE 45 CM DE DIÂMETRO, NA COR BRANCA."						
Estado: RJ	Cidade: Barra Mansa	Endereço: EST GOV CHAGAS FREITAS, 5382	Nome de Contato: THIAGO	Telefone: (24) 3328-5906	Email: thiago@gamedical.com.br	
31.343.734/0001-05	CORPO ASTRAL COMERCIAL E INDUSTRIAL LTDA					R\$ 0,08
Marca: CORPO ASTRAL Fabricante: CORPO ASTRAL COMERCIAL E INDUSTRIAL LTDA Modelo: "TOUCA DESCARTÁVEL - COM GRAMATURAMINIMA DE 30G/M2 Descrição: "TOUCA DESCARTÁVEL - COM GRAMATURAMINIMA DE 30G/M2, ELÁSTICO AO REDOR, COM APROXIMADAMENTE 45 CM DE DIÂMETRO, NA COR BRANCA" "TOUCA DESCARTÁVEL - COM GRAMATURAMINIMA DE 30G/M2, ELÁSTICO AO REDOR, COM APROXIMADAMENTE 45 CM DE DIÂMETRO, NA COR BRANCA" Produto: Confeccionado em TNT (tecido não tecido) – Descartável NÃO ESTÉRIL Marca/Fabricante: Corpo Astral Procedencia: Nacional Prazo de validade do produto: 24 meses após data de fabricação Registro ANVISA: 80533870004 Dispensa de licença ambiental do fabricante- SMAC: 000039 Prazo de entrega: 10 dias a contar do recebimento da nota de empenho. *Nos preços ofertados já estão inclusos os tributos, fretes, taxas, seguros, encargos sociais, trabalhistas e as despesas decorrentes da execução do objeto						
Estado: RJ	Cidade: Rio de Janeiro	Endereço: R JOAO VICENTE, 121	Nome de Contato: JOSE	Telefone: (21) 3390-6065	Email: corpoastral@corpoastral.com.br	
22.774.865/0001-48	PRM COMERCIAL LTDA					R\$ 0,08
Marca: nobre Fabricante: nobre Modelo: unid Descrição: TOUCA DESCARTÁVEL - COM GRAMATURA MINIMA DE 30G/M2, ELÁSTICO AO REDOR, COM APROXIMADAMENTE 45 CM DE DIÂMETRO, NA COR BRANCA						
Estado: RJ	Cidade: Teresópolis	Endereço: R HEITOR DE MOURA ESTEVAO, 229	Nome de Contato: Ronaldo	Telefone: (21) 99170-3367	Email: prmcomercial@hotmail.com	
26.003.887/0001-65	DESCARTATA CONFEECOES LTDA					R\$ 0,08
Marca: DESCARTATA Fabricante: DESCARTATA Modelo: DESCARTATA Descrição: Touca hospitalar - Touca Hospitalar Material*: Não Tecido 100% Polipropileno , Modelo: Com Elástico Em Toda Volta , Cor*: Com Cor , Gramatura*: Cerca De 30 G/M2, Tamanho*: Único , Tipo Uso*: Descartável , Característica Adicional 01: Hipoalergênica, Atóxica, Inodora, Unissex						
Estado: SP	Cidade: Francisco Morato	Endereço: R ANDRADINA, 51	Nome de Contato: CAMILA	Telefone: (11) 4608-6179	Email: comercial@descartata.com.br	
45.590.051/0001-59	BRAZEN LTDA					R\$ 0,09
Marca: DESCARTATA Fabricante: DESCARTATA Modelo: DESCARTATA Descrição: MÁSCARA DESCARTÁVEL C/ ELÁSTICO TRIPLA CAMADA , CONFECCIONADA EM NÃO TECIDO, DESCARTÁVEL, TRIPLA CAMADA, MODELO RETANGULAR, ATÓXICA, HIPOALÉRGICA E INODORA, GRAMATURA 30. É obrigatório que esteja de acordo com as normas técnicas ABNT NBR 15052/2021 e cópia do certificado de aprovação emitida pelo Ministério do Trabalho e Emprego.						
Estado: SP	Cidade: São Paulo	Endereço: RUA ROCHA, 167	Telefone: (11) 3864-7816 / (0000) 0000-0000	Email: brazenltda@gmail.com		

Extrato de fontes Utilizadas neste relatório

ATENÇÃO - O Banco de Preços é uma solução tecnológica que atende aos parâmetros de pesquisa dispostos em Leis vigentes, Instruções Normativas, Acórdãos, Regulamentos, Decretos e Portarias. Sendo assim, por reunir diversas fontes governamentais, complementares e sites de domínio amplo, o sistema não é considerado uma fonte e, sim, um meio para que as pesquisas sejam realizadas de forma segura, ágil e eficaz.

Fontes utilizadas nesta cotação:

1 - ComprasNet
www.comprasgovernamentais.gov.br

Data: 07/11/2023 08:34:01
Acessar a fonte [aqui](#)

Governo do Estado do Rio de Janeiro
Secretaria de Estado de Defesa Civil
Diretoria Geral de Administração e Finanças
Coordenadoria de Requisições

Relatório de Cotação: cotação rápida 588

Pesquisa realizada em 20/12/2023 13:02:02

Relatório gerado no dia 20/12/2023 13:04:18 (IP: 177.222.190.226)

Em conformidade com a Instrução Normativa N° 65 de 07 de Julho de 2021.

Método Matemático Aplicado: Média Aritmética dos preços obtidos - Preço calculado com base na média aritmética de todos os preços selecionados pelo usuário para aquele determinado Item.

Conforme Instrução Normativa N° 65 de 07 de Julho de 2021, no Artigo 3º, "A pesquisa de preços será materializada em documento que conterá: INC V-Método matemático aplicado para a definição do valor estimado."

Item 1: sabonete líquido

PREÇOS / PROPOSTAS	QUANTIDADE	PREÇO ESTIMADO	PERCENTUAL	PREÇO EST. CALCULADO	TOTAL
5 / 57	1	R\$ 11,10 (un)	-	R\$ 11,10	R\$ 11,10
Preço Compras Governamentais	Órgão Público	Identificação	Data Licitação	Preço	
1	Fundo Municipal de Assistência Social de Mendes/RJ	NºPregão:332023 UASG:929296	09/10/2023	R\$ 14,65	
2	UNIVERSIDADE FEDERAL DO RIO DE JANEIRO PREFEITURA DA UNIVERSIDADE DA UFRJ/RJ	Dispensa de Licitação N° 33/2023 UASG: 153119	01/10/2023	R\$ 12,00	
3	MINISTÉRIO DA DEFESA COMANDO DA MARINHA Serviço de Identificação da Marinha	NºPregão:12023 UASG:764100	29/09/2023	R\$ 11,85	
4	PREFEITURA MUNICIPAL DE PARAPEBUS	NºPregão:100242023 UASG:980772	15/09/2023	R\$ 7,79	
5	Governo do Estado do Rio de Janeiro Município de Nova Friburgo	NºPregão:1672023 UASG:985867	11/09/2023	R\$ 9,21	
Valor Unitário					R\$ 11,10

Mediana dos Preços Obtidos: R\$ 11,85

Média dos Preços Obtidos: R\$ 11,10

Valor Global: R\$ 11,10

Relatório gerado no dia 20/12/2023 13:04:18 (IP: 177.222.190.226)
Código Validação: tQ17AJuZFD4h5qQPSfZkNHVvVCh%2bi4naiET9t2tXFneqHU8nPtm6WA%3d%3d
<http://www.bancodeprecos.com.br/CertificadoAutenticidade?token=tQ17AJuZFD4h5qQPSfZkNHVvVCh%252bi4naiET9t2tXFneqHU8nPtm6WA%253d%253d>

Detalhamento dos Itens

Item 1: sabonete líquido

Preço Estimado: R\$ 11,10 (un)

Percentual: -

Preço Estimado Calculado: R\$ 11,10

Média dos Preços Obtidos: R\$ 11,10

Quantidade	Descrição	Observação
1 Unidade	sabonete líquido aspecto físico: líquido viscoso , acidez: 5,5 a 6,0 , aplicação: assepsia das mãos , características adicionais: pronto uso	

Preço (Compras Governamentais) 1: Preço do Fornecedor Vencedor

R\$ 14,65

Inc. I Art. 5º da IN 65 de 07 de Julho de 2021

Órgão: Fundo Municipal de Assistência Social de Mendes/RJ

Data: 09/10/2023 14:00

Objeto: Eventual aquisição de materiais de higiene pessoal e geral, de limpeza, descartáveis e outros, destinados à Secretaria Municipal de Assistência Social e suas unidades vinculadas, processado e julgado através da modalidade Pregão, sob a forma Eletrônica, conforme especificações, quantidades e custos estimados contidos no Termo de Referência – Anexo II, figurando como parte integrante e inseparável deste edital, independentemente de transcrição, mediante Sistema de Registro de Pre.

Modalidade: Pregão Eletrônico

SRP: NÃO

Identificação: NºPregão:332023 / UASG:929296

Lote/Item: /92

Ata: [Link Ata](#)

Fonte: www.comprasgovernamentais.gov.br

Descrição: Sabonete líquido - Sabonete Líquido Aspecto Físico: Líquido Viscoso , Acidez: 5,5 A 6,0 , Aplicação: Assepsia Das Mãos , Características Adicionais: Pronto Uso

Quantidade: 100

Unidade: Galão 5 L

UF: RJ

CNPJ	Razão Social do Fornecedor	Valor da Proposta Final
------	----------------------------	-------------------------

26.844.478/0001-91 DISTRIBUIDORA BRAZLIMP LTDA

R\$ 14,65

VENCEDOR

Marca: MEGA

Fabricante: MEGA

Modelo: 5 LITROS

Descrição: Sabonete líquido antisséptico para as mãos. Embalagem com 5 litros. Validade mínima de 6 meses na data da entrega

Estado:

Cidade:

Endereço:

Telefone:

RJ

Barra Mansa

AVENIDA CRISTIANO DOS REIS MEIRELES FILHO, 215

(24) 3346-9384

38.227.436/0001-90 3T COMERCIO DE MATERIAIS E SERVICOS EIRELI

R\$ 14,70

Marca: TOP BEL

Fabricante: TOP BEL

Modelo: 5 LITROS

Descrição: Sabonete líquido antisséptico para as mãos. Embalagem com 5 litros. Validade mínima de 6 meses na data da entrega Validade da proposta: 90 (noventa) dias; Prazo de garantia e/ou validade: 12 (doze) meses; Prazo de entrega de materiais: 10 (dez) dias úteis. "Declaro que nos valores propostos estão inclusos todos os custos operacionais, encargos previdenciários, trabalhistas, tributários, comerciais e quaisquer outros que incidam direta ou indiretamente no fornecimento dos bens, tais como as despesas com embalagem, frete, transporte vertical e horizontal e seguro dos materiais ofertados, até os locais de entrega estabelecidos no Termo de Referência e na Ata de Registro de Preços".

Estado:

Cidade:

Endereço:

Nome de Contato:

Telefone:

Email:

RJ

Rio de Janeiro

R NANCI, 2

Tainan

(21) 6456-3905

3t.materiais@gmail.com

48.242.011/0001-04 V C SANTOS COMERCIO DE PRODUTOS DESCARTAVEIS HIGIENE E LIMPEZA EM GERAL LTDA

R\$ 22,70

Marca: Edumax

Fabricante: Edumax

Modelo: Edumax

Descrição: Sabonete líquido antisséptico para as mãos. Embalagem com 5 litros. Validade mínima de 6 meses na data da entrega

Estado:

Cidade:

Endereço:

Telefone:

Email:

SP

São Paulo

AV JOSE MARIA DA SILVA PARANHOS, 324

(11) 8275-0599 / (0000) 0000-0000

viviamcarlasantos1@gmail.com

Relatório gerado no dia 20/12/2023 13:04:18 (IP: 177.222.190.226)

Código Validação: tQI7AJuZFD4h5qQPSfZkNHVvVCh%2bi4naiET9t2tXFnEqHU8nPtm6WA%3d%3d

http://www.bancodeprecos.com.br/CertificadoAutenticidade?token=tQI7AJuZFD4h5qQPSfZkNHVvVCh%252bi4naiET9t2tXFnEqHU8nPtm6WA%253d%253d

2 / 13

CNPJ	Razão Social do Fornecedor		Valor da Proposta Final		
19.932.323/0001-41	SHERIDAN RIO COMERCIO E SERVICOS EIRELI		R\$ 24,98		
Marca: TOPBEL Fabricante: TOPBEL Modelo: GALÃO 5L Descrição: Sabonete líquido antisséptico para as mãos. Embalagem com 5 litros. Validade mínima de 6 meses na data da entrega.					
Estado:	Cidade:	Endereço:	Telefone:	Email:	
RJ	São João de Meriti	RUA JULIO DE CASTILHOS, S/N	(21) 3755-1891	sheridanrio@yahoo.com.br	

17.526.067/0001-67	VIPE COMERCIAL EIRELI		R\$ 25,74		
Marca: DEALER Fabricante: DEALER Modelo: DEALER Descrição: SABONETE LÍQUIDO ANTISSEPTICO PARA AS MÃOS. EMBALAGEM COM 5 LITROS. VALIDADE MÍNIMA DE 6 MESES NA DATA DA ENTREGA					
Estado:	Cidade:	Endereço:	Nome de Contato:	Telefone:	Email:
RJ	Rio de Janeiro	R JULIA LOPES DE ALMEIDA, 11	BRENA/KATIA	(21) 2283-9654	vipecml@gmail.com

10.847.319/0001-00	HIGIRIO HIGIENE E LIMPEZA LTDA		R\$ 25,75		
Marca: TOPBEL Fabricante: TOPBEL Modelo: SABONETE Descrição: SABONETE LIQUIDO 5L					
Endereço:					
,					

18.459.930/0001-73	18.459.930 GISELLE BRUM DA SILVA SOARES		R\$ 25,75		
Marca: WOKER Fabricante: WOKER Modelo: LIQUIDO Descrição: Sabonete Líquido Aspecto Físico: Líquido Viscoso , Acidez: 5,5 A 6,0 , Aplicação: Assepsia Das Mãos , Características Adicionais: Pronto Uso					
Endereço:					
,					

35.383.296/0001-51	A.ATENA COMERCIO ATACADISTA E VAREJISTA LTDA		R\$ 25,75		
Marca: DEALER SABONETE Fabricante: DEALER Modelo: DEALER / 5 LITROS Descrição: Sabonete Líquido Aspecto Físico: Líquido Viscoso Adicionais: Pronto Uso					
Endereço:					
,					

35.496.391/0001-61	JOSIANE POCIDONIO PEREIRA EIRELI		R\$ 25,75		
Marca: MEGA LUMI Fabricante: MEGA LUMI Modelo: MEGA LUMI Descrição: Sabonete Líquido Aspecto Físico: Líquido Viscoso , Acidez: 5,5 A 6,0 , Aplicação: Assepsia Das Mãos , Características Adicionais: Pronto Uso					
Estado:	Cidade:	Endereço:	Telefone:	Email:	
RJ	Carmo	R ISAURA MAIA DE SOUZA, 235	(22) 2537-1671	alfadecarmo@gmail.com	

05.108.702/0001-07	7R7 SOLUCOES EM CONSULTORIA E COMERCIO LTDA		R\$ 39,00		
Marca: CleanShop Fabricante: BetaQuímica Modelo: sabonete liquido Descrição: Sabonete Líquido 5 LITROS					
Estado:	Cidade:	Endereço:	Telefone:	Email:	
RS	Pelotas	R LUIZ DE CAMOES, 622	(53) 9925-5096	richardnostress@gmail.com	

Preço (Compras Governamentais) 2: Preço do Fornecedor Vencedor

R\$ 12,00

Inc. I Art. 5º da IN 65 de 07 de Julho de 2021

Relatório gerado no dia 20/12/2023 13:04:18 (IP: 177.222.190.226)
 Código Validação: tQ17AJuZFD4h5qQPSfZKNHVyVCh%2bi4naiET9t2tXFnEqHU8nPtm6WA%3d%3d
<http://www.bancodeprecos.com.br/CertificadoAutenticidade?token=tQ17AJuZFD4h5qQPSfZKNHVyVCh%252bi4naiET9t2tXFnEqHU8nPtm6WA%253d%253d>

Órgão: UNIVERSIDADE FEDERAL DO RIO DE JANEIRO
PREFEITURA DA UNIVERSIDADE DA UFRJ/RJ
Objeto: Aquisição de sabonete líquido e papel toalha.
Descrição: SABONETE LÍQUIDO - SABONETE LÍQUIDO, ASPECTO FÍSICO LÍQUIDO VISCOSO, ACIDEZ 5,5 A 6,0, APLICAÇÃO ASSEPSIA DAS MÃOS, CARACTERÍSTICAS ADICIONAIS PRONTO USO
CatMat: 604234 - SABONETE LÍQUIDO

Data: 01/10/2023 00:00
Modalidade: Dispensa de Licitação
SRP: NÃO
Identificação: Dispensa de Licitação Nº 33/2023 / UASG: 153119
Lote/Item: 2/1
Ata: N/A
Fonte: www.comprasgovernamentais.gov.br
Quantidade: 35
Unidade: Bombona 5,00 L
UF: RJ

CNPJ	Razão Social do Fornecedor	Valor da Proposta Final
50.011.228/0001-55 *VENCEDOR*	TOP CLEAN DISTRIBUIDORA E COMERCIO LTDA	R\$ 12,00
Marca: DEALER ERVA-DOCE Fabricante: Fabricante não informado Descrição: SABONETE LÍQUIDO, ASPECTO FÍSICO LÍQUIDO VISCOSO, ACIDEZ 5,5 A 6,0, APLICAÇÃO ASSEPSIA DAS MÃOS, CARACTERÍSTICAS ADICIONAIS PRONTO USO Endereço: ,		

Preço (Compras Governamentais) 3: Preço do Fornecedor Vencedor

R\$ 11,85

Inc. I Art. 5º da IN 65 de 07 de Julho de 2021

Órgão: MINISTÉRIO DA DEFESA
COMANDO DA MARINHA
Serviço de Identificação da Marinha
Objeto: Registro de Preços para aquisição de materiais de escritório, limpeza, descartáveis, elétricos/eletrônicos e materiais para manutenção de bens móveis, acondicionamento e embalagem, conforme condições, quantidades e exigências estabelecidas no Termo de Referência 001/2023..
Descrição: Sabonete líquido - Sabonete Líquido Aspecto Físico: Líquido Perfumado , Acidez: Ph Neutro , Aplicação: Assepsia Das Mãos , Aroma: Lavanda , Composição: Glicerina
CatMat: 472873 - SABONETE LÍQUIDO

Data: 29/09/2023 08:30
Modalidade: Pregão Eletrônico
SRP: SIM
Identificação: NºPregão:12023 / UASG:764100
Lote/Item: /34
Ata: [Link Ata](#)
Fonte: www.comprasgovernamentais.gov.br
Quantidade: 141
Unidade: Bombona 5,00 L
UF: RJ

CNPJ	Razão Social do Fornecedor	Valor da Proposta Final			
17.526.067/0001-67 *VENCEDOR*	VIPE COMERCIAL EIRELI	R\$ 11,85			
Marca: BERMIL Fabricante: BERMIL Modelo: BERMIL Descrição: SABONETE LÍQUIDO, ASPECTO FÍSICO LÍQUIDO PERFUMADO, CARACTERÍSTICAS ADICIONAIS PRONTO USO, AROMA SUAVE, GALÃO 5 LITROS					
Estado: RJ	Cidade: Rio de Janeiro	Endereço: R JULIA LOPES DE ALMEIDA, 11	Nome de Contato: BRENA/KATIA	Telefone: (21) 2283-9654	Email: vipecm@gmail.com

05.108.702/0001-07 7R7 SOLUCOES EM CONSULTORIA E COMERCIO LTDA R\$ 12,10

Marca: CleanShop
Fabricante: BetaQuímica
Modelo: sabonete líquido
Descrição: Sabonete Líquido 5 LITROS

Estado: RS
Cidade: Pelotas
Endereço: R LUIZ DE CAMOES, 622
Telefone: (53) 9925-5096
Email: richardnostress@gmail.com

CNPJ	Razão Social do Fornecedor	Valor da Proposta Final
41.063.862/0001-40	AKITEM COMERCIO E DISTRIBUICAO LTDA	R\$ 13,44
<p>Marca: topbel Fabricante: topbel Modelo: 5 lts Descrição: Sabonete líquido, aspecto físico líquido perfumado, características adicionais pronto uso, aroma suave, galão 5 litros</p>		
Estado: RJ	Cidade: Rio de Janeiro	Endereço: R JACUIPE, 00324
	Nome de Contato: Vícius Neves	Telefone: (21) 96466-5198
	Email: atendimento@akitempravoce.com.br	
50.892.754/0001-71	MBI COMERCIOS LTDA	R\$ 16,13
<p>Marca: dealer Fabricante: dealer Modelo: dealer Descrição: Sabonete líquido, aspecto físico líquido perfumado, características adicionais pronto uso, aroma suave, galão 5 litros Marca/Modelo/Fabricante: dealer prazo de validade da proposta: 60 (sessenta) dias - Prazo de entrega: 15 (quinze) dias - Prazo de pagamento: (30) trinta dias. Demais condições: Atendendo todas exigências presente no edital.</p>		
Endereço:		
,		
36.716.346/0001-38	GB COMPANY INDUSTRIA E COMERCIO LTDA	R\$ 18,69
<p>Marca: CORDEX Fabricante: CORDEX Modelo: Bombona 5,00 L Descrição: SABONETE LÍQUIDO, ASPECTO FÍSICO LÍQUIDO PERFUMADO, CARACTERÍSTICAS ADICIONAIS PRONTO USO, AROMA SUAVE, GALÃO 5 LITROS</p>		
Estado: RJ	Cidade: Rio de Janeiro	Endereço: EST DOS BANDEIRANTES, 03997
	Telefone: (21) 3174-4200	Email: contato@rjepi.com.br
49.106.119/0001-32	RHG SERVICOS E COMERCIO LTDA	R\$ 29,25
<p>Marca: TOPBEL Fabricante: TOPBEL Modelo: GALÃO Descrição: Sabonete líquido, aspecto físico líquido perfumado, características adicionais pronto uso, aroma suave, galão 5 litros</p>		
Endereço:		
,		
48.749.319/0001-40	DANIELLE DE FATIMA DA SILVA GONZAGA 12034101740	R\$ 31,74
<p>Marca: Cordex Fabricante: Cordex Modelo: PARA MÃOS Descrição: Sabonete Líquido Aspecto Físico: Líquido Perfumado , Acidez: Ph Neutro , Aplicação: Assepsia Das Mãos , Aroma: Lavanda , Composição: Glicerina</p>		
Estado: RJ	Cidade: Rio das Ostras	Endereço: R URUGUAI, 838
	Telefone: (22) 2768-1080	Email: daniellegonzaga24@gmail.com
41.414.135/0001-80	MMK TREINAMENTO EM DESENVOLVIMENTO PROFISSIONAL E GERENCIAL LTDA	R\$ 31,74
<p>Marca: TOP BEL Fabricante: TOP BEL Modelo: TOP BEL Descrição: Sabonete Líquido Aspecto Físico: Líquido Perfumado , Acidez: Ph Neutro , Aplicação: Assepsia Das Mãos , Aroma: Lavanda , Composição: Glicerina</p>		
Estado: RJ	Cidade: Rio de Janeiro	Endereço: EST DOS BANDEIRANTES, 08325
	Telefone: (21) 3887-7081	Email: financeiro@barbosasobrinho.com.br
30.235.521/0001-99	CLEARLIMP PRODUTOS E SERVICOS LTDA	R\$ 31,74
<p>Marca: TOPBEL Fabricante: TOP BEL Modelo: TOPBEL Descrição: Sabonete Líquido Aspecto Físico: Líquido Perfumado , Acidez: Ph Neutro , Aplicação: Assepsia Das Mãos , Aroma: Lavanda , Composição: Glicerina</p>		
Estado: RJ	Cidade: Rio de Janeiro	Endereço: R PEREIRA DE FIGUEIREDO, 01146
	Nome de Contato: MARCIA	Telefone: (21) 3598-3040
	Email: comercial.clearlimp@gmail.com	

CNPJ	Razão Social do Fornecedor		Valor da Proposta Final		
05.291.541/0001-30	TY BORTHOLIN COMERCIAL LTDA		R\$ 32,00		
Marca: Spartan Fabricante: Spartan Modelo: Xpress erva doce 5 litros Descrição: Sabonete líquido, aspecto físico líquido perfumado, características adicionais pronto uso, aroma suave, galão 5 litros					
Estado: SP	Cidade: Leme	Endereço: RUA DOS OPERARIOS,, 148	Nome de Contato: Tarim	Telefone: (19) 3571-1885	Email: tybortholin@uol.com.br
44.532.872/0001-76	GOLD LICITACAO E COBRANCA LTDA		R\$ 34,00		
Marca: BP Fabricante: BP Modelo: BP Descrição: SABONETE LÍQUIDO, ASPECTO FÍSICO LÍQUIDO PERFUMADO, ACIDEZ PH NEUTRO, APLICAÇÃO ASSEPSIA DAS MÃOS, COMPOSIÇÃO GLICERINA, AROMA LAVANDA					
Estado: PR	Cidade: Curitiba	Endereço: AVENIDA DA INTEGRACAO, 712	Telefone: (41) 8847-1991	Email: fiscal@lopeservicosadm.com.br	

Preço (Compras Governamentais) 4: Preço do Fornecedor Vencedor

R\$ 7,79

Inc. I Art. 5º da IN 65 de 07 de Julho de 2021

Órgão: PREFEITURA MUNICIPAL DE PARAPEBUS	Data: 15/09/2023 09:00
Objeto: Aquisição de material de limpeza.	Modalidade: Pregão Eletrônico
Descrição: Sabonete Líquido - Sabonete Líquido Aspecto Físico: Líquido Perfumado , Acidez: Ph Neutro , Aplicação: Assepsia Das Mãos , Aroma: Lavanda , Composição: Glicerina	SRP: SIM
	Identificação: N°Pregão:100242023 / UASG:980772
	Lote/Item: /29
	Ata: Link Ata
	Fonte: www.comprasgovernamentais.gov.br
	Quantidade: 150
	Unidade: Galão 5,00 L
	UF: RJ

CNPJ	Razão Social do Fornecedor		Valor da Proposta Final		
11.053.762/0001-72	ALPLAS COMERCIO DE EMBALAGENS E PRODUTOS PLASTICOS LTDA		R\$ 7,79		
VENCEDOR					
Marca: BOM AROMA Fabricante: BOM AROMA Modelo: BOM AROMA Descrição: Sabonete líquido (FRC c/ 5 litros) - material antibacteriano, hipoalergico, testado dermatologicamente, livre de parabenos)					
Endereço: ,					
33.629.787/0001-04	M. J. X. BRASIL COMERCIO E SERVICOS EIRELI		R\$ 7,80		
Marca: REI DO CLORO Fabricante: REI DO CLORO Modelo: REI DO CLORO Descrição: Sabonete Líquido Aspecto Físico: Líquido Perfumado , Acidez: Ph Neutro , Aplicação: Assepsia Das Mãos , Aroma: Lavanda , Composição: Glicerina					
Estado: RJ	Cidade: Macaé	Endereço: R PADRE VENTURA, 38	Telefone: (22) 9951-5728		

CNPJ	Razão Social do Fornecedor	Valor da Proposta Final
38.234.368/0001-97	NOVA FLEX DISTRIBUICAO E SERVICOS LTDA	R\$ 9,08
<p>Marca: BIO-KRISS Fabricante: BARBAREX Modelo: 5 LITROS Descrição: Sabonete Líquido 5 litros antibacteriano, hipoalérgico, testado dermatologicamente, livre de parabenos</p>		
Estado: RJ	Cidade: Miracema	Endereço: AV CARVALHO, 791
		Telefone: (21) 6494-7734
33.308.341/0001-88	MERCADAO DAS EMBALAGENS SOLUCOES E SERVICOS LTDA	R\$ 12,50
<p>Marca: BIO Fabricante: BIO Modelo: BIO Descrição: Descrição: Sabonete Líquido Aspecto Físico: Líquido Perfumado , Acidez: Ph Neutro , Aplicação: Assepsia Das Mãos , Aroma: Lavanda , Composição: Glicerina</p>		
Estado: RJ	Cidade: Campos dos Goytacazes	Endereço: R ALBERTO BRANCO, 164
		Telefone: (22) 3000-1060/ (22) 3002-0103
		Email: mercadaodasembalagenssolucoes@outlook.com
48.749.319/0001-40	DANIELLE DE FATIMA DA SILVA GONZAGA 12034101740	R\$ 12,99
<p>Marca: Cordex Fabricante: Cordex Modelo: Lavanda Descrição: Sabonete Líquido Aspecto Físico: Líquido Perfumado , Acidez: Ph Neutro , Aplicação: Assepsia Das Mãos , Aroma: Lavanda , Composição: Glicerina</p>		
Estado: RJ	Cidade: Rio das Ostras	Endereço: R URUGUAI, 838
		Telefone: (22) 2768-1080
		Email: daniellegonzaga24@gmail.com
30.773.398/0001-60	KAY COMERCIO E PRESTACAO DE SERVICOS EIRELI	R\$ 13,44
<p>Marca: CENON Fabricante: CENON 4000 INDUSTRIA E COMERCIO DE PRODUTOS DE LIM Modelo: 5 LITROS Descrição: SABONETE LÍQUIDO (FR COM 5 LITROS) - MATERIAL ANTIBACTERIANO, HIPOALERGICO, TESTADO DEMATOLOGICAMENTE, LIVRE DE PARABENOS.</p>		
Estado: RJ	Cidade: Nova Iguaçu	Endereço: R ANTONIO DE ANDRADE, 147
		Nome de Contato: Bruna
		Telefone: (21) 99949-3041
		Email: kaycomercioeservicos@gmail.com
47.433.491/0001-28	INFINITI COMERCIAL LTDA	R\$ 14,31
<p>Marca: CORDEX Fabricante: CORDEX Modelo: 5L Descrição: SABONETE LÍQUIDO (FRC C/ 5 LITROS) - MATERIAL ANTIBACTERIANO, HIPOLERGÊNICO, TESTADO DERMATOLOGICAMENTE, LIVRE DE PARABENOS</p>		
Estado: RJ	Cidade: Campos dos Goytacazes	Endereço: R JOSE EVALDO CARNEIRO DA SILVA, 13
		Telefone: (22) 9859-2104
		Email: setinecontabilidade@gmail.com
20.488.184/0001-98	MVF DISTRIBUIDORA LTDA	R\$ 17,69
<p>Marca: MATERIAL Fabricante: MATERIAL Modelo: MATERIAL Descrição: Sabonete Líquido - Sabonete Líquido Aspecto Físico: Líquido P..erfumado , Acidez: Ph Neutro , Aplicação: Assepsia Das Mãos , Aroma: Lavanda , Composição: Glicerina</p>		
Endereço: ,		
32.254.391/0001-67	RC 360 COMERCIO SERVICOS LTDA	R\$ 17,70
<p>Marca: cordex Fabricante: cordex Modelo: 5l Descrição: Sabonete líquido 5l</p>		
Estado: RJ	Cidade: Maricá	Endereço: AV ZUMBI DOS PALMARES, 1252
		Nome de Contato: MARIANO
		Telefone: (21) 3645-3753
		Email: rc360comercioeservicos@gmail.com

CNPJ	Razão Social do Fornecedor	Valor da Proposta Final
36.716.346/0001-38	GB COMPANY INDUSTRIA E COMERCIO LTDA	R\$ 18,38
<p> Marca: CORDEX Fabricante: CORDEX Modelo: SABONETE 5 L Descrição: Sabonete Líquido - Sabonete Líquido Aspecto Físico: Líquido Perfumado , Acidez: Ph Neutro , Aplicação: Assepsia Das Mãos , Aroma: Lavanda , Composição: Glicerina </p>		
Estado: RJ	Cidade: Rio de Janeiro	Endereço: EST DOS BANDEIRANTES, 03997
		Telefone: (21) 3174-4200
		Email: contato@rjepi.com.br
14.080.070/0001-01	MAC CLEAN COMERCIO E SERVICOS EIRELI	R\$ 18,84
<p> Marca: TOP BEL / CORDEX Fabricante: TOP BEL / CORDEX Modelo: LIQUIDO Descrição: Sabonete Líquido Aspecto Físico: Líquido Perfumado , Acidez: Ph Neutro , Aplicação: Assepsia Das Mãos , Aroma: Lavanda , Composição: Glicerina </p>		
Estado: RJ	Cidade: Macaé	Endereço: R VELHO CAMPOS, 790
		Nome de Contato: Cesar
		Telefone: (22) 2023-4247
		Email: contato@macclean.com.br
12.507.327/0001-33	WA SERVICOS AGROPECUARIOS LTDA	R\$ 25,97
<p> Marca: Poti Fabricante: Poti Modelo: FRC C/ 5 LITROS Descrição: Sabonete Líquido Aspecto Físico: Líquido Perfumado , Acidez: Ph Neutro , Aplicação: Assepsia Das Mãos , Aroma: Lavanda , Composição: Glicerina </p>		
Estado: RJ	Cidade: Macaé	Endereço: RUA CONDE DE ARARUAMA, 90
		Nome de Contato: Wilson
		Telefone: (22) 2778-3863
		Email: wilsonudi@hotmail.com
47.353.441/0001-30	HMX EMPREENDIMENTOS LTDA	R\$ 26,00
<p> Marca: ALTZ Fabricante: ALTZ Modelo: ALTZ Descrição: SABONETE LIQUIDO - 5L </p>		
Endereço: ,		
43.077.771/0001-90	RAIZES COMERCIO E DISTRIBUICAO DE ALIMENTOS LTDA	R\$ 26,95
<p> Marca: LIMPÁDUA Fabricante: LIMPÁDUA Modelo: LIMPÁDUA Descrição: Sabonete Líquido Aspecto Físico: Líquido Perfumado , Acidez: Ph Neutro , Aplicação: Assepsia Das Mãos , Aroma: Lavanda , Composição: Glicerina </p>		
Endereço: ,		
51.659.557/0001-70	M E C COMERCIAL ATACADISTA LTDA	R\$ 27,00
<p> Marca: mega Fabricante: mega Modelo: mega Descrição: SABONETE LIQUIDO FRC 5 LITROS MATERIAL ANTIBACTERIANO, HIPOALERGICO, TESTADO DERMATOLOGICAMENTE, LIVRE DE PARABENOS </p>		
Estado: RJ	Cidade: Carmo	Endereço: ESTRADA CARMO ALEM PARAIBA, 690
		Telefone: (32) 8871-4664
		Email: mecatacadista@hotmail.com

Preço (Compras Governamentais) 5: Preço do Fornecedor Vencedor

R\$ 9,21

Inc. I Art. 5º da IN 65 de 07 de Julho de 2021

Órgão: Governo do Estado do Rio de Janeiro
Município de Nova Friburgo

Objeto: REGISTRO DE PREÇOS para futura e eventual aquisição de MATERIAIS DE LIMPEZA, HIGIENE E DESCARTÁVEIS, para atender às necessidades das SECRETARIAS MUNICIPAIS, SUBPREFEITURAS E FUNDAÇÃO DOM JOÃO VI..

Descrição: **Sabonete Líquido** - Sabonete Líquido Aspecto Físico: Líquido Cremoso Perolado , Aplicação: Assepsia Das Mãos , Características Adicionais: Ph Neutro, Densidade 0,9 A 1,05 G/M3 , Composição: Agentes Emolientes E Hidratantes, Compostos De Sais

Data: 11/09/2023 10:00

Modalidade: Pregão Eletrônico

SRP: SIM

Identificação: N°Pregão:1672023 / UASG:985867

Lote/Item: /33

Ata: [Link Ata](#)

Fonte: www.comprasgovernamentais.gov.br

Quantidade: 300

Unidade: Galão 5,00 L

UF: RJ

CNPJ	Razão Social do Fornecedor	Valor da Proposta Final
31.329.142/0001-20 *VENCEDOR*	BEMESTAR PRODUTOS PARA INDUSTRIA E LAR LTDA Marca: MEGA Fabricante: MEGA Modelo: MEGA Descrição: SABONETE LÍQUIDO antisséptico para as mãos, com ingredientes umectantes e emolientes, acondicionados em galões com 5 (cinco) litros, com fragrância de Erva Doce, pronto para o uso, aparência perolada cremosa, livre de resíduos suspensos ou precipitações, com PH entre 6,5 e 7,5 (neutro), não irritante a pele e aos olhos, biodegradável. Embalagem plástica, com 5 litros, sem rachaduras e vazamentos, rotulo contendo de forma clara o nome, tipo, a indicação de biodegradável, composição química do produto, nome ou marca do fabricante, número do lote e registro ou autorização no Ministério da Saúde/Anvisa.	R\$ 9,21
51.267.273/0001-38	51.267.273 LUIZ HENRIQUE RIBEIRO MAGALDI DA SILVA Marca: MEGA AROMA Fabricante: MEGA AROMA Modelo: MEGA AROMA Descrição: SABONETE LÍQUIDO antisséptico para as mãos, com ingredientes umectantes e emolientes, acondicionados em galões com 5 (cinco) litros, com fragrância de Erva Doce, pronto para o uso, aparência perolada cremosa, livre de resíduos suspensos ou precipitações, com PH entre 6,5 e 7,5 (neutro), não irritante a pele e aos olhos, biodegradável. Embalagem plástica, com 5 litros, sem rachaduras e vazamentos, rotulo contendo de forma clara o nome, tipo, a indicação de biodegradável, composição química do produto, nome ou marca do fabricante, número do lote e registro ou autorização no Ministério da Saúde/Anvisa.	R\$ 10,00
35.496.391/0001-61	JOSIANE POCIDONIO PEREIRA EIRELI Marca: LUMI Fabricante: LUMI Modelo: LUMI Descrição: Sabonete Líquido Aspecto Físico: Líquido Cremoso Perolado , Aplicação: Assepsia Das Mãos , Características Adicionais: Ph Neutro, Densidade 0,9 A 1,05 G/M3 , Composição: Agentes Emolientes E Hidratantes, Compostos De Sais	R\$ 11,03
05.108.702/0001-07	7R7 SOLUCOES EM CONSULTORIA E COMERCIO LTDA Marca: Maybem Fabricante: maybem Modelo: sabonete liquido Descrição: Sabonete Líquido 5 LITROS	R\$ 11,73
49.709.450/0001-47	49.709.450 RENITA BERLEZ BUDAL Marca: bio kriss Fabricante: marca propria Modelo: 5 litros Descrição: Sabonete Líquido Aspecto Físico: Líquido Cremoso Perolado , Aplicação: Assepsia Das Mãos , Características Adicionais: Ph Neutro, Densidade 0,9 A 1,05 G/M3 , Composição: Agentes Emolientes E Hidratantes, Compostos De Sais	R\$ 11,97

CNPJ	Razão Social do Fornecedor	Valor da Proposta Final		
48.749.319/0001-40	DANIELLE DE FATIMA DA SILVA GONZAGA 12034101740	R\$ 12,35		
Marca: Cordex Fabricante: Cordex Modelo: Erva Doce, Bombona de 5 litros Descrição: Sabonete Líquido Aspecto Físico: Líquido Cremoso Perolado , Aplicação: Assepsia Das Mãos , Características Adicionais: Ph Neutro, Densidade 0,9 A 1,05 G/M3 , Composição: Agentes Emolientes E Hidratantes,Compostos De Sais				
Estado:	Cidade:	Endereço:	Telefone:	Email:
RJ	Rio das Ostras	R URUGUAI, 838	(22) 2768-1080	daniellegonzaga24@gmail.com

06.334.946/0001-70	ED INFO SUPRIMENTOS DE INFORMATICA INDUSTRIA EDITORIAL COMERCIO E SERVICOS GRAFICOS EIRELI	R\$ 13,99		
Marca: BERMIL Fabricante: BERMIL Modelo: 5 LITROS Descrição: SABONETE LÍQUIDO, ASPECTO FÍSICO LÍQUIDO CREMOSO PEROLADO, APLICAÇÃO ASSEPSIA DAS MÃOS, CARACTERÍSTICAS ADICIONAIS PH NEUTRO, DENSIDADE 0,9 A 1,05 G/M3, COMPOSIÇÃO AGENTES EMOLIENTES E HIDRATANTES,COMPOSTOS DE SAI S				
Estado:	Cidade:	Endereço:	Telefone:	Email:
RJ	Rio de Janeiro	R ANTONIO HENRIQUE DE NORONHA, 00029	(21) 2580-9880	atendimentoedinfo@yahoo.com.br

51.659.557/0001-70	M E C COMERCIAL ATACADISTA LTDA	R\$ 14,00		
Marca: MEGA Fabricante: MEGA Modelo: MEGA Descrição: SABONETE LÍQUIDO antisséptico para as mãos, com ingredientes umectantes e emolientes, acondicionados em galões com 5 (cinco) litros, com fragrância de Erva Doce, pronto para o uso, aparência perolada cremosa, livre de resíduos suspensos ou precipitações, com PH entre 6,5 e 7,5 (neutro), não irritante a pele e aos olhos, biodegradável. Embalagem plástica, com 5 litros, sem rachaduras e vazamentos, rotulo contendo de forma clara o nome, tipo, a indicação de biodegradável, composição química do produto, nome ou marca do fabricante, número do lote e registro ou autorização no Ministério da Saúde/Anvisa				
Estado:	Cidade:	Endereço:	Telefone:	Email:
RJ	Carmo	ESTRADA CARMO ALEM PARAIBA, 690	(32) 8871-4664	mecatacadista@hotmail.com

36.504.643/0001-10	JRF DISTRIBUIDORA E LOGISTICA LTDA	R\$ 14,30
Marca: TOPBEL Fabricante: TOPBEL Modelo: SABONETE LÍQUIDO Descrição: SABONETE LÍQUIDO antisséptico para as mãos, com ingredientes umectantes e emolientes, acondicionados em galões com 5 (cinco) litros, com fragrância de Erva Doce, pronto para o uso, aparência perolada cremosa, livre de resíduos suspensos ou precipitações, com PH entre 6,5 e 7,5 (neutro), não irritante a pele e aos olhos, biodegradável. Embalagem plástica, com 5 litros, sem rachaduras e vazamentos, rotulo contendo de forma clara o nome, tipo, a indicação de biodegradável, composição química do produto, nome ou marca do fabricante, número do lote e registro ou autorização no Ministério da Saúde/Anvisa.		
Endereço:		
,		

18.459.930/0001-73	18.459.930 GISELLE BRUM DA SILVA SOARES	R\$ 16,24
Marca: WORKER Fabricante: WORKER Modelo: ERVA DOCE Descrição: SABONETE LÍQUIDO antisséptico para as mãos, com ingredientes umectantes e emolientes, acondicionados em galões com 5 (cinco) litros, com fragrância de Erva Doce, pronto para o uso,		
Endereço:		
,		

36.958.273/0001-90	F A PEREIRA - FABRIMED MATERIAIS HOSPITALARES	R\$ 16,47	
Marca: CORDEX Fabricante: CORDEIRO DE MEDEIROS Modelo: CORDEX SABONETE ERVA DOCE Descrição: SABONETE LÍQUIDO antisséptico para as mãos, com ingredientes umectantes e emolientes, acondicionados em galões com 5 (cinco) litros, com fragrância de Erva Doce, pronto para o uso, aparência perolada cremosa, livre de resíduos suspensos ou precipitações, com PH entre 6,5 e 7,5 (neutro), não irritante a pele e aos olhos, biodegradável. Embalagem plástica, com 5 litros, sem rachaduras e vazamentos, rotulo contendo de forma clara o nome, tipo, a indicação de biodegradável, composição química do produto, nome ou marca do fabricante, número do lote e registro ou autorização no Ministério da Saúde/ Anvisa. Marca: Cordex -Fabricante: Cordeiro de Medeiros Ind. Com. Ltda - Procedência: Nacional - Registro ANVISA: Não Aplicável - Modelo: CORDEX SABONETE ERVA DOCE - Validade do produto: 24 meses após a sua fabricação.			
Estado:	Cidade:	Endereço:	Telefone:
RJ	Rio de Janeiro	R HILTON GADRET, 80	(21) 6462-2832

CNPJ	Razão Social do Fornecedor	Valor da Proposta Final
38.489.025/0001-73	GOLDEM DISTRIBUIDORA E REPRESENTACAO EIRELI	R\$ 17,00

Marca: topbel
Fabricante: topbel
Modelo: topbel
Descrição: SABONETE LÍQUIDO antisséptico para as mãos, com ingredientes umectantes e emolientes, acondicionados em galões com 5 (cinco) litros, com fragrância de Erva Doce, pronto para o uso, aparência perolada cremosa, livre de resíduos suspensos ou precipitações, com PH entre 6,5 e 7,5 (neutro), não irritante a pele e aos olhos, biodegradável. Embalagem plástica, com 5 litros, sem rachaduras e vazamentos, rotulo contendo de forma clara o nome, tipo, a indicação de biodegradável, composição química do produto, nome ou marca do fabricante, número do lote e registro ou autorização no Ministério da Saúde/Anvisa.

Estado: RJ **Cidade:** Magé **Endereço:** ESTRADA DO SERTA0, KM 12 **Telefone:** (21) 9588-5733 **Email:** fabiogoldemberg1@gmail.com

20.488.184/0001-98	MVF DISTRIBUIDORA LTDA	R\$ 18,99
--------------------	------------------------	-----------

Marca: MATERIAL
Fabricante: MATERIAL
Modelo: MATERIAL
Descrição: Sa.bonete Líquido - Sabonete Líq.uído Aspecto Físico: Líquido Cremoso Perolado , Aplicação: Assepsia Das Mãos , Características Adicionais: Ph Neutro, Densidade 0,9 A 1,05 G/M3 , Composição: Agentes Emolientes E Hidratantes,Compostos De Sais

Endereço:

37.448.359/0001-36	AMR - COMERCIO DE MEDICAMENTOS E PERFUMARIA LTDA	R\$ 19,00
--------------------	--	-----------

Marca: BRK
Fabricante: BRK
Modelo: BRK 5L
Descrição: SABONETE LÍQUIDO, ASPECTO FÍSICO LÍQUIDO CREMOSO PEROLADO, ERVA DOCE.

Endereço:

14.080.070/0001-01	MAC CLEAN COMERCIO E SERVICOS EIRELI	R\$ 20,00
--------------------	--------------------------------------	-----------

Marca: TOP BEL
Fabricante: TOP BEL
Modelo: LIQUIDO
Descrição: Sabonete Líquido Aspecto Físico: Líquido Cremoso Perolado , Aplicação: Assepsia Das Mãos , Características Adicionais: Ph Neutro, Densidade 0,9 A 1,05 G/M3 , Composição: Agentes Emolientes E Hidratantes,Compostos De Sais

Estado: RJ **Cidade:** Macaé **Endereço:** R VELHO CAMPOS, 790 **Nome de Contato:** Cesar **Telefone:** (22) 2023-4247 **Email:** contato@macclean.com.br

48.242.011/0001-04	V C SANTOS COMERCIO DE PRODUTOS DESCARTAVEIS HIGIENE E LIMPEZA EM GERAL LTDA	R\$ 20,50
--------------------	--	-----------

Marca: Edumax
Fabricante: Edumax
Modelo: Edumax
Descrição: SABONETE LÍQUIDO antisséptico para as mãos, com ingredientes umectantes e emolientes, acondicionados em galões com 5 (cinco) litros, com fragrância de Erva Doce, pronto para o uso, aparência perolada cremosa, livre de resíduos suspensos ou precipitações, com PH entre 6,5 e 7,5 (neutro), não irritante a pele e aos olhos, biodegradável. Embalagem plástica, com 5 litros, sem rachaduras e vazamentos, rotulo contendo de forma clara o nome, tipo, a indicação de biodegradável, composição química do produto, nome ou marca do fabricante, número do lote e registro ou autorização no Ministério da Saúde/Anvisa

Estado: SP **Cidade:** São Paulo **Endereço:** AV JOSE MARIA DA SILVA PARANHOS, 324 **Telefone:** (11) 8275-0599/ (0000) 0000-0000 **Email:** viviamcarlasantos1@gmail.com

11.506.338/0001-36	DUOLIMP COMERCIO LTDA	R\$ 20,88
--------------------	-----------------------	-----------

Marca: TOPBEL
Fabricante: TOPBEL
Modelo: Galão 5,00 L
Descrição: Sabonete Líquido Aspecto Físico: Líquido Cremoso Perolado , Aplicação: Assepsia Das Mãos , Características Adicionais: Ph Neutro, Densidade 0,9 A 1,05 G/M3 , Composição: Agentes Emolientes E Hidratantes,Compostos De Sais

Estado: RJ **Cidade:** Rio de Janeiro **Endereço:** R AURELIO VALPORTO, 00231 **Nome de Contato:** ANA PAULA **Telefone:** (21) 3148-0214 **Email:** licitacao@duolimp.com

CNPJ	Razão Social do Fornecedor	Valor da Proposta Final
38.559.624/0001-16	SAMARA VASCONCELOS ROSAS EIRELI	R\$ 30,00
<p> Marca: v química Fabricante: v química Modelo: v química Descrição: Sabonete Líquido Aspecto Físico: Líquido Cremoso Perolado , Aplicação: Assepsia Das Mãos , Características Adicionais: Ph Neutro, Densidade 0,9 A 1,05 G/M3 , Composição: Agentes Emolientes E Hidratantes,Compostos De Sais </p>		
Estado: AL	Cidade: Maceió	Endereço: RUA 3-D - C.J JOAO SAMPAIO II, 79
		Telefone: (82) 8706-4735
		Email: svrlicitacoescontratos@gmail.com

50.548.735/0001-22	GLC ATACADO DE SUPRIMENTOS LTDA	R\$ 35,00
<p> Marca: Topbel Fabricante: Topbel Modelo: Topbel Descrição: SABONETE LÍQUIDO antisséptico para as mãos, com ingredientes umectantes e emolientes, acondicionados em galões com 5 (cinco) litros, com fragrância de Erva Doce, pronto para o uso, aparência perolada cremosa, livre de resíduos suspensos ou precipitações, com PH entre 6,5 e 7,5 (neutro), não irritante a pele e aos olhos, biodegradável. Embalagem plástica, com 5 litros, sem rachaduras e vazamentos, rotulo contendo de forma clara o nome, tipo, a indicação de biodegradável, composição química do produto, nome ou marca do fabricante, número do lote e registro ou autorização no Ministério da Saúde/Anvisa. </p>		
Endereço:		
,		

44.532.872/0001-76	GOLD LICITACAO E COBRANCA LTDA	R\$ 84,00
<p> Marca: BP Fabricante: BP Modelo: BP Descrição: SABONETE LÍQUIDO, ASPECTO FÍSICO LÍQUIDO CREMOSO PEROLADO, APLICAÇÃO ASSEPSIA DAS MÃOS, CARACTERÍSTICAS ADICIONAIS PH NEUTRO, DENSIDADE 0,9 A 1,05 G/M3, COMPOSIÇÃO AGENTES EMOLIENTES E HIDRATANTES,COMPOSTOS DE SAI S </p>		
Estado: PR	Cidade: Curitiba	Endereço: AVENIDA DA INTEGRACAO, 712
		Telefone: (41) 8847-1991
		Email: fiscal@lopesservicosadm.com.br

ATENÇÃO - O Banco de Preços é uma solução tecnológica que atende aos parâmetros de pesquisa dispostos em Leis vigentes, Instruções Normativas, Acórdãos, Regulamentos, Decretos e Portarias. Sendo assim, por reunir diversas fontes governamentais, complementares e sites de domínio amplo, o sistema não é considerado uma fonte e, sim, um meio para que as pesquisas sejam realizadas de forma segura, ágil e eficaz.

Fontes utilizadas nesta cotação:

1 - ComprasNet
www.comprasgovernamentais.gov.br

Data: 19/10/2023 10:55:24
Acessar a fonte [aqui](#)

Governo do Estado do Rio de Janeiro
Secretaria de Estado de Defesa Civil
Diretoria Geral de Administração e Finanças
Coordenadoria de Requisições

Relatório de Cotação: cotação rápida 585

Pesquisa realizada em 20/12/2023 12:36:52

Relatório gerado no dia 20/12/2023 12:48:02 (IP: 177.222.190.226)

Em conformidade com a Instrução Normativa N° 65 de 07 de Julho de 2021.

Método Matemático Aplicado: Média Aritmética dos preços obtidos - Preço calculado com base na média aritmética de todos os preços selecionados pelo usuário para aquele determinado Item.

Conforme Instrução Normativa N° 65 de 07 de Julho de 2021, no Artigo 3º, "A pesquisa de preços será materializada em documento que conterá: INC V-Método matemático aplicado para a definição do valor estimado."

Item 1: água sanitária

PREÇOS / PROPOSTAS	QUANTIDADE	PREÇO ESTIMADO	PERCENTUAL	PREÇO EST. CALCULADO	TOTAL
3 / 36	1	R\$ 7,18 (un)	-	R\$ 7,18	R\$ 7,18
Preço Compras Governamentais	Órgão Público	Identificação	Data Licitação	Preço	
1	COMPANHIA DE SANEAMENTO DE MARICA S.A./RJ	NºPregão:82023 UASG:927591	01/11/2023	R\$ 7,64	
2	INDUSTRIA DE MATERIAL BELICO DO BRASIL/INDUSTRIA DE MATERIAL BELICO DO BRASIL/FE	Dispensa de Licitação Nº 402/2023 UASG: 168008	01/10/2023	R\$ 9,90	
3	PREFEITURA MUNICIPAL DE PARAPEBUS	NºPregão:100242023 UASG:980772	15/09/2023	R\$ 4,00	
Valor Unitário					R\$ 7,18

Mediana dos Preços Obtidos: R\$ 7,64

Média dos Preços Obtidos: R\$ 7,18

Valor Global: R\$ 7,18

Detalhamento dos Itens

Relatório gerado no dia 20/12/2023 12:48:02 (IP: 177.222.190.226)
Código Validação: tQ17AJuZFD4h5qQPSfZKNHVyVCh%2bi4nafbUORwb7MI4qHU8nPtm6WA%3d%3d
http://www.bancodeprecos.com.br/CertificadoAutenticidade?token=tQ17AJuZFD4h5qQPSfZKNHVyVCh%252bi4nafbUORwb7MI4qHU8nPtm6WA%253d%253d

Item 1: água sanitária

Preço Estimado: R\$ 7,18 (un)

Percentual: -

Preço Estimado Calculado: R\$ 7,18

Média dos Preços Obtidos: R\$ 7,18

Quantidade	Descrição	Observação
1 Unidade	água sanitária composição química: hipoclorito de sódio, hidróxido de sódio, cloreto , teor cloro ativo: varia de 2 a 2,50% , cor: incolor or , aplicação: lavagem e alvejante de roupas, banheiras, pias,	

Preço (Compras Governamentais) 1: Preço do Fornecedor Vencedor

R\$ 7,64

Inc. I Art. 5º da IN 65 de 07 de Julho de 2021

Órgão: COMPANHIA DE SANEAMENTO DE MARICA S.A./RJ

Data: 01/11/2023 09:00

Objeto: Contratação por meio de Sistema de Registro de Preços para Aquisição de Produtos de Higiene e Limpeza, dentro das especificações do quadro descritivo e da memória de cálculo, a fim de atender às necessidades da Companhia de Saneamento de Maricá – SANEMAR..

Modalidade: Pregão Eletrônico

SRP: SIM

Identificação: N°Pregão:82023 / UASG:927591

Lote/Item: /1

Ata: [Link Ata](#)

Descrição: Água sanitária - Água Sanitária Composição Química: Hipoclorito De Sódio, Hidróxido De Sódio, Cloreto , Teor Cloro Ativo: Varia De 2 A 2,50% , Cor: Incolor , Aplicação: Lavagem E Alvejante De Roupas, Banheiras, Pias,

Fonte: www.comprasgovernamentais.gov.br

Quantidade: 300

Unidade: Garrafa 5,00 L

UF: RJ

CNPJ	Razão Social do Fornecedor	Valor da Proposta Final
22.433.512/0001-84 *VENCEDOR*	7 SERVICES COMERCIO E SERVICOS DE CONSERVACAO LTDA	R\$ 7,64
Marca: Cordex ou similar Fabricante: Cordex ou similar Modelo: Garrafa 5,00 L Descrição: Descrição: Água Sanitária Composição Química: Hipoclorito De Sódio, Hidróxido De Sódio, Cloreto , Teor Cloro Ativo: Varia De 2 A 2,50% , Cor: Incolor , Aplicação: Lavagem E Alvejante De Roupas, Banheiras, Pias, Estado: RJ Cidade: Rio de Janeiro Endereço: R CAPITALO REZENDE, 00521 Telefone: (21) 4141-9704 Email: josias@dryinhome.com.br		

19.932.323/0001-41	SHERIDAN RIO COMERCIO E SERVICOS EIRELI	R\$ 7,65
Marca: CORDEX Fabricante: CORDEX Modelo: BOMBONA 5L Descrição: Água sanitária, composição química: hipoclorito de sódio, hidróxido de sódio, cloreto, teor cloro ativo: varia de 2 a 2,50%, cor: incolor, aplicação: lavagem e alvejante de roupas, banheiras, pias. Galão contendo 5 L. Estado: RJ Cidade: São João de Meriti Endereço: RUA JULIO DE CASTILHOS, S/N Telefone: (21) 3755-1891 Email: sheridanrio@yahoo.com.br		

21.760.032/0001-65	PLASVIVO - DISTRIBUIDORA DE ARTIGOS EM GERAL EIRELI	R\$ 7,69
Marca: CORDEX Fabricante: CORDEX Modelo: CORDEX Descrição: ÁGUA SANITÁRIA, COMPOSIÇÃO QUÍMICA HIPOCLORITO DE SÓDIO, HIDRÓXIDO DE SÓDIO, CLORETO, TEOR CLORO ATIVO VARIA DE 2 A 2,50%, COR INCOLOR, APLICAÇÃO LAVAGEM EALVEJANTE DE ROUPAS, BANHEIRAS, PIAS, Tratamento Diferenciado: Tipo I - Participação Exclusiva de ME/EPP/Equiparada Aplicabilidade Decreto 7174: Não Aplicabilidade Margem de Preferência: Não Quantidade: 300 Unidade de fornecimento: Garrafa 5,00 L Estado: RJ Cidade: Rio de Janeiro Endereço: R DA BATATA, 00112 Nome de Contato: Flavia Telefone: (21) 2620-7420 Email: plasvivoempresa@gmail.com		

07.692.391/0001-00	SHAPER DO BRASIL COMERCIO E SERVICOS LTDA	R\$ 8,00
Marca: CENON Fabricante: CENON Modelo: 5L Descrição: 5L Estado: RJ Cidade: Rio de Janeiro Endereço: EST DO PAU FERRO, 01218 Nome de Contato: Fernando Telefone: (21) 2290-7075 Email: diretoria.shaper@gmail.com		

CNPJ	Razão Social do Fornecedor	Valor da Proposta Final
50.818.507/0001-25	COLT DISTRIBUIDORA, COMERCIO E SERVICOS LTDA	R\$ 8,60
<p>Marca: VMAX / 5,00 L Fabricante: VMAX / 5,00 L Modelo: VMAX / 5,00 L Descrição: Água sanitária</p> <p>Endereço:</p>		
31.900.031/0001-22	LENISA DISTRIBUIDORA LTDA	R\$ 9,00
<p>Marca: Cordex Fabricante: cordex Modelo: Und Descrição: Água sanitária, composição química: hipoclorito de sódio, hidróxido de sódio, cloreto, teor cloro ativo: varia de 2 a 2,50%, cor: incolor, aplicação: lavagem e alvejante de roupas, banheiras, pias. Galão contendo 5 L</p> <p>Estado: RJ Cidade: Rio de Janeiro Endereço: R ALECRIM, 00729 Nome de Contato: Leonardo Telefone: (21) 96739-8980 Email: lenisadistribuidora@hotmail.com</p>		
12.507.327/0001-33	WA SERVICOS AGROPECUARIOS LTDA	R\$ 10,15
<p>Marca: cordex Fabricante: cordex Modelo: litros Descrição: Água Sanitária Composição Química: Hipoclorito De Sódio, Hidróxido De Sódio, Cloreto , Teor Cloro Ativo: Varia De 2 A 2,50% , Cor: Incolor , Aplicação: Lavagem E Alvejante De Roupas, Banheiras, Pias,</p> <p>Estado: RJ Cidade: Macaé Endereço: RUA CONDE DE ARARUAMA, 90 Nome de Contato: Wilson Telefone: (22) 2778-3863 Email: wilsonudi@hotmail.com</p>		
10.830.033/0001-12	LIMA TERRA COMERCIO E SERVICO EIRELI	R\$ 10,20
<p>Marca: CORDEX Fabricante: CORDEX Modelo: GALÃO 5L Descrição: Água sanitária, composição química: hipoclorito de sódio, hidróxido de sódio, cloreto, teor cloro ativo: varia de 2 a 2,50%, cor: incolor, aplicação: lavagem e alvejante de roupas, banheiras, pias. Galão contendo 5 L</p> <p>Estado: RJ Cidade: São Gonçalo Endereço: R SENADOR LIMA GUIMARAES, S/N Telefone: (21) 2605-1932 Email: contatolimaterra@hotmail.com</p>		
37.816.631/0001-93	VERONICA GRAZIELLE FERREIRA FACUNDO	R\$ 11,37
<p>Marca: cordex Fabricante: cordex Modelo: 5l Descrição: Água sanitária, composição química: hipoclorito de sódio, hidróxido de sódio, cloreto, teor cloro ativo: varia de 2 a 2,50%, cor: incolor, aplicação: lavagem e alvejante de roupas, banheiras, pias. Galão contendo 5</p> <p>Estado: MG Cidade: Juiz de Fora Endereço: RUA CASSIO VIEIRA MARQUES, 19 Telefone: (32) 3215-6374</p>		
03.437.056/0001-04	LASA VIRTUAL INDUSTRIA E COMERCIO LTDA	R\$ 11,68
<p>Marca: LASA Fabricante: LASA Modelo: 5 LITROS Descrição: Água Sanitária Composição Química: Hipoclorito De Sódio, Hidróxido De Sódio, Cloreto , Teor Cloro Ativo: Varia De 2 A 2,50% Cor: Incolor , Aplicação: Lavagem E Alvejante De Roupas, Banheiras, Pias.</p> <p>Endereço:</p>		
36.716.346/0001-38	GB COMPANY INDUSTRIA E COMERCIO LTDA	R\$ 11,79
<p>Marca: CORDEX Fabricante: CORDEX Modelo: CLORO 5L Descrição: Água sanitária, composição química: hipoclorito de sódio, hidróxido de sódio, cloreto, teor cloro ativo: varia de 2 a 2,50%, cor: incolor, aplicação: lavagem e alvejante de roupas, banheiras, pias. Galão contendo 5 L</p> <p>Estado: RJ Cidade: Rio de Janeiro Endereço: EST DOS BANDEIRANTES, 03997 Telefone: (21) 3174-4200 Email: contato@rjepi.com.br</p>		

CNPJ	Razão Social do Fornecedor	Valor da Proposta Final
29.139.743/0001-29	ANOVA COMERCIO DE PRODUTOS DE LIMPEZA E DESCARTAVEIS LTDA	R\$ 11,80
Marca: Aequor Fabricante: Aequor Modelo: Garrafa Descrição: Água sanitária, composição química: hipoclorito de sódio, hidróxido de sódio, cloreto, teor cloro ativo: varia de 2 a 2,50%, cor: incolor, aplicação: lavagem e alvejante de roupas, banheiras, pias. Galão contendo 5 L Endereço: 		

38.559.624/0001-16	SAMARA VASCONCELOS ROSAS EIRELI	R\$ 12,00										
Marca: CLORITO Fabricante: CLORITO Modelo: CLORITO Descrição: Água Sanitária Composição Química: Hipoclorito De Sódio, Hidróxido De Sódio, Cloreto , Teor Cloro Ativo: Varia De 2 A 2,50% , Cor: Incolor , Aplicação: Lavagem E Alvejante De Roupas, Banheiras, Pias, <table border="0"> <tr> <td>Estado:</td> <td>Cidade:</td> <td>Endereço:</td> <td>Telefone:</td> <td>Email:</td> </tr> <tr> <td>AL</td> <td>Maceió</td> <td>RUA 3-D - CJ JOAO SAMPAIO II, 79</td> <td>(82) 8706-4735</td> <td>svrlicitacoescontratos@gmail.com</td> </tr> </table>			Estado:	Cidade:	Endereço:	Telefone:	Email:	AL	Maceió	RUA 3-D - CJ JOAO SAMPAIO II, 79	(82) 8706-4735	svrlicitacoescontratos@gmail.com
Estado:	Cidade:	Endereço:	Telefone:	Email:								
AL	Maceió	RUA 3-D - CJ JOAO SAMPAIO II, 79	(82) 8706-4735	svrlicitacoescontratos@gmail.com								

36.516.584/0001-08	NEW POWER COMERCIO E IMPORTACAO LTDA	R\$ 15,00												
Marca: Mapell Clean Fabricante: Mapell Clean Modelo: AGUA SANITARIA Descrição: Água sanitária, composição química: hipoclorito de sódio, hidróxido de sódio, cloreto, teor cloro ativo: varia de 2 a 2,50%, cor: incolor, aplicação: lavagem e alvejante de roupas, banheiras, pias. Galão contendo 5 L <table border="0"> <tr> <td>Estado:</td> <td>Cidade:</td> <td>Endereço:</td> <td>Nome de Contato:</td> <td>Telefone:</td> <td>Email:</td> </tr> <tr> <td>SP</td> <td>Osasco</td> <td>AV SAO JOSE, 181</td> <td>GUSTAVO</td> <td>(11) 2620-3840</td> <td>gustavofreitas08@hotmail.com</td> </tr> </table>			Estado:	Cidade:	Endereço:	Nome de Contato:	Telefone:	Email:	SP	Osasco	AV SAO JOSE, 181	GUSTAVO	(11) 2620-3840	gustavofreitas08@hotmail.com
Estado:	Cidade:	Endereço:	Nome de Contato:	Telefone:	Email:									
SP	Osasco	AV SAO JOSE, 181	GUSTAVO	(11) 2620-3840	gustavofreitas08@hotmail.com									

32.266.354/0001-79	INOVACAO COMERCIO E	R\$ 36,11
Marca: ALVOX Fabricante: ALVOX Modelo: ALVOX Descrição: Água sanitária Endereço: 		

Preço (Compras Governamentais) 2: Preço do Fornecedor Vencedor

R\$ 9,90

Inc. I Art. 5º da IN 65 de 07 de Julho de 2021

Órgão: INDUSTRIA DE MATERIAL BELICO DO BRASIL INDUSTRIA DE MATERIAL BELICO DO BRASIL/FE	Data: 01/10/2023 00:00
Objeto: Material de higienização e limpeza	Modalidade: Dispensa de Licitação
Descrição: ÁGUA SANITÁRIA - ÁGUA SANITÁRIA, COMPOSIÇÃO QUÍMICA HIPOCLORITO DE SÓDIO, HIDRÓXIDO DE SÓDIO,CLORETO, COR INCOLOR, APLICAÇÃO LAVAGEM E ALVEJANTE DE ROUPAS, BANHEIRAS, PIAS,, TIPO COMUM	SRP: NÃO
CatMat: 310507 - Composição Química: Hipoclorito De Sódio, Hidróxido De Sódio, Cloreto Cor: Incolor Aplicação: Lavagem E Alvejante De Roupas, Banheiras, Pias, Tipo: Comum	Identificação: Dispensa de Licitação Nº 402/2023 / UASG: 168008
	Lote/Item: 1/1
	Ata: N/A
	Fonte: www.comprasgovernamentais.gov.br
	Quantidade: 50
	Unidade: Garrafa 5,00 L
	UF: RJ

CNPJ	Razão Social do Fornecedor	Valor da Proposta Final
01.521.643/0001-43 *VENCEDOR*	DANJAC DISTRIBUIDORA LTDA	R\$ 9,90
Marca: SM Fabricante: Fabricante não informado Descrição: ÁGUA SANITÁRIA, COMPOSIÇÃO QUÍMICA HIPOCLORITO DE SÓDIO, HIDRÓXIDO DE SÓDIO,CLORETO, COR INCOLOR, APLICAÇÃO LAVAGEM E ALVEJANTE DE ROUPAS, BANHEIRAS, PIAS,, TIPO COMUM		
Estado: RJ	Cidade: Rio de Janeiro	Endereço: R INOBI, 79
Nome de Contato: Carlos Alberto Baptista	Telefone: (21) 3371-1343	Email: danjaclda@gmail.com

Preço (Compras Governamentais) 3: Preço do Fornecedor Vencedor

R\$ 4,00

Inc. I Art. 5º da IN 65 de 07 de Julho de 2021

Órgão: PREFEITURA MUNICIPAL DE PARAPEBUS	Data: 15/09/2023 09:00
Objeto: Aquisição de material de limpeza.	Modalidade: Pregão Eletrônico
Descrição: Água Sanitária - Água Sanitária Composição Química: Hipoclorito De Sódio, Hidróxido De Sódio, Cloreto , Aplicação: Lavagem E Alvejante De Roupas, Banheiras, Pias, , Cor: Incolor , Tipo: Comum	SRP: SIM
	Identificação: N°Pregão:100242023 / UASG:980772
	Lote/Item: /1
	Ata: Link Ata
	Fonte: www.comprasgovernamentais.gov.br
	Quantidade: 150
	Unidade: Garrafa 5,00 L
	UF: RJ

CNPJ	Razão Social do Fornecedor	Valor da Proposta Final
33.629.787/0001-04 *VENCEDOR*	M. J. X. BRASIL COMERCIO E SERVICOS EIRELI	R\$ 4,00
Marca: REI DO CLORO Fabricante: REI DO CLORO Modelo: REI DO CLORO Descrição: Água Sanitária Composição Química: Hipoclorito De Sódio, Hidróxido De Sódio, Cloreto , Aplicação: Lavagem E Alvejante De Roupas, Banheiras, Pias, , Cor: Incolor , Tipo: Comum		
Estado: RJ	Cidade: Macaé	Endereço: R PADRE VENTURA, 38
		Telefone: (22) 9951-5728

11.053.762/0001-72	ALPLAS COMERCIO DE EMBALAGENS E PRODUTOS PLASTICOS LTDA	R\$ 4,97
Marca: STAR Fabricante: STAR Modelo: STAR Descrição: Água sanitária (galão de 5 litros)		
Endereço:		

12.507.327/0001-33	WA SERVICOS AGROPECUARIOS LTDA	R\$ 4,98
Marca: BARBAREX Fabricante: BARBAREX Modelo: 5 litros Descrição: Agua Sanitária Composição Química: Hipoclorito De Sódio, Hidróxido De Sódio, Cloreto , Aplicação: Lavagem E Alvejante De Roupas, Banheiras, Pias, , Cor: Incolor , Tipo: Comum		
Estado: RJ	Cidade: Macaé	Endereço: RUA CONDE DE ARARUAMA, 90
Nome de Contato: Wilson	Telefone: (22) 2778-3863	Email: wilsonudi@hotmail.com

CNPJ	Razão Social do Fornecedor	Valor da Proposta Final
30.773.398/0001-60	KAY COMERCIO E PRESTACAO DE SERVICOS EIRELI	R\$ 5,00
Marca: CENON Fabricante: CENON 4000 INDUSTRIA E COMERCIO DE PRODUTOS DE LIM Modelo: 5 LITROS Descrição: AGUÁ SANITÁRIA (GALÃO DE 5 LITROS).		
Estado: RJ	Cidade: Nova Iguaçu	Endereço: R ANTONIO DE ANDRADE, 147
Nome de Contato: Bruna	Telefone: (21) 99949-3041	Email: kaycomercioservicos@gmail.com

48.749.319/0001-40	DANIELLE DE FATIMA DA SILVA GONZAGA 12034101740	R\$ 7,99
Marca: Cordex Fabricante: Cordex Modelo: 5 litros Descrição: Descrição: Água Sanitária Composição Química: Hipoclorito De Sódio, Hidróxido De Sódio, Cloreto , Aplicação: Lavagem E Alvejante De Roupas, Banheiras, Pias, , Cor: Incolor , Tipo: Comum		
Estado: RJ	Cidade: Rio das Ostras	Endereço: R URUGUAI, 838
Telefone: (22) 2768-1080	Email: daniellegonzaga24@gmail.com	

36.504.643/0001-10	JRF DISTRIBUIDORA E LOGISTICA LTDA	R\$ 8,00
Marca: CORDEX Fabricante: CORDEX Modelo: GALÃO 5 LITROS Descrição: Água Sanitária Composição Química: Hipoclorito De Sódio, Hidróxido De Sódio, Cloreto , Aplicação: Lavagem E Alvejante De Roupas, Banheiras, Pias, , Cor: Incolor , Tipo: Comum GALÃO 5 LITROS		
Endereço: ,		

38.234.368/0001-97	NOVA FLEX DISTRIBUICAO E SERVICOS LTDA	R\$ 8,85
Marca: BIO-KRISS Fabricante: BARBAREX Modelo: 5 LITROS Descrição: Água sanitária 5 litros		
Estado: RJ	Cidade: Miracema	Endereço: AV CARVALHO, 791
Telefone: (21) 6494-7734		

47.433.491/0001-28	INFINITI COMERCIAL LTDA	R\$ 8,88
Marca: TOP BEL Fabricante: TOP BEL Modelo: 5L Descrição: ÁGUA SANITÁRIA (GALÃO DE 5 LITROS)		
Estado: RJ	Cidade: Campos dos Goytacazes	Endereço: R JOSE EVALDO CARNEIRO DA SILVA, 13
Telefone: (22) 9859-2104	Email: setinecontabilidade@gmail.com	

33.308.341/0001-88	MERCADAO DAS EMBALAGENS SOLUCOES E SERVICOS LTDA	R\$ 9,50
Marca: vox Fabricante: vox Modelo: vox Descrição: Descrição: Água Sanitária Composição Química: Hipoclorito De Sódio, Hidróxido De Sódio, Cloreto , Aplicação: Lavagem E Alvejante De Roupas, Banheiras, Pias, , Cor: Incolor , Tipo: Comum vox		
Estado: RJ	Cidade: Campos dos Goytacazes	Endereço: R ALBERTO BRANCO, 164
Telefone: (22) 3000-1060/ (22) 3002-0103	Email: mercadaodasembalagenssolucoes@outlook.com	

15.727.912/0001-37	ARTHUCELY COMERCIO E SERVICOS LTDA	R\$ 9,80
Marca: TOPBEL Fabricante: TOPBEL Modelo: TOPBEL Descrição: ÁGUA SANITÁRIA (GALÃO DE 5 LITROS).		
Estado: RJ	Cidade: Casimiro de Abreu	Endereço: R MARIA DO ROSARIO RIBEIRO, 22
Telefone: (22) 2778-3863	Email: contabilidadeventura@gmail.com	

CNPJ	Razão Social do Fornecedor	Valor da Proposta Final			
14.080.070/0001-01	MAC CLEAN COMERCIO E SERVICOS EIRELI	R\$ 9,84			
<p> Marca: CORDEX Fabricante: CORDEX Modelo: LIQUIDO Descrição: Água Sanitária Composição Química: Hipoclorito De Sódio, Hidróxido De Sódio, Cloreto , Aplicação: Lavagem E Alvejante De Roupas, Banheiras, Pias, , Cor: Incolor , Tipo: Comum </p>					
Estado:	Cidade:	Endereço:	Nome de Contato:	Telefone:	Email:
RJ	Macaé	R VELHO CAMPOS, 790	Cesar	(22) 2023-4247	contato@macclean.com.br
43.077.771/0001-90	RAIZES COMERCIO E DISTRIBUICAO DE ALIMENTOS LTDA	R\$ 10,00			
<p> Marca: KOKINOS Fabricante: KOKINOS Modelo: KOKINOS Descrição: Água Sanitária Composição Química: Hipoclorito De Sódio, Hidróxido De Sódio, Cloreto , Aplicação: Lavagem E Alvejante De Roupas, Banheiras, Pias, , Cor: Incolor , Tipo: Comum </p>					
Endereço:					
,					
20.488.184/0001-98	MVF DISTRIBUIDORA LTDA	R\$ 11,97			
<p> Marca: MATERIAL Fabricante: MATERIAL Modelo: MATERIAL Descrição: Água Sanitária - Água Sanitária Composição Química: Hipoclorito De Sódio, Hidróxido De Sódio, Cloreto , Aplicação: Lavagem E Alvejante De Roupas, Banheiras, Pias, , Cor: Incolor , Tipo: Comum </p>					
Endereço:					
,					
47.353.441/0001-30	HMX EMPREENDIMENTOS LTDA	R\$ 11,98			
<p> Marca: CORDEX Fabricante: CORDEX Modelo: CORDEX Descrição: AGUA SANITARIA - 5L </p>					
Endereço:					
,					
06.324.022/0001-93	DISTRIBUIDORA SAO FRANCISCANA LTDA	R\$ 11,98			
<p> Marca: VITRAL Fabricante: VITRAL Modelo: VITRAL Descrição: Água Sanitária Composição Química: Hipoclorito De Sódio, Hidróxido De Sódio, Cloreto , Aplicação: Lavagem E Alvejante De Roupas, Banheiras, Pias, , Cor: Incolor , Tipo: Comum </p>					
Estado:	Cidade:	Endereço:	Nome de Contato:	Telefone:	Email:
RJ	Campos dos Goytacazes	AV SOUZA MOTA, 387	Thiago	(22) 2724-0501	distribuidora.saofranciscana@hotmail.com
19.932.323/0001-41	SHERIDAN RIO COMERCIO E SERVICOS EIRELI	R\$ 14,36			
<p> Marca: CORDEX Fabricante: CORDEX Modelo: GALÃO 5L Descrição: ÁGUA SANITÁRIA (GALÃO DE 5 LITROS) </p>					
Estado:	Cidade:	Endereço:	Telefone:	Email:	
RJ	São João de Meriti	RUA JULIO DE CASTILHOS, S/N	(21) 3755-1891	sheridanrio@yahoo.com.br	
51.659.557/0001-70	M E C COMERCIAL ATACADISTA LTDA	R\$ 14,70			
<p> Marca: ascert Fabricante: ascert Modelo: ascert Descrição: AGUA SANITARIA GALAO DE 5 LITROS </p>					
Estado:	Cidade:	Endereço:	Telefone:	Email:	
RJ	Carmo	ESTRADA CARMO ALEM PARAIBA, 690	(32) 8871-4664	mecatacadista@hotmail.com	

CNPJ	Razão Social do Fornecedor					Valor da Proposta Final
32.254.391/0001-67	RC 360 COMERCIO SERVICOS LTDA					R\$ 14,80
Marca: cordex Fabricante: cordex Modelo: 5l Descrição: Agua sanitaria 5l						
Estado: RJ	Cidade: Maricá	Endereço: AV ZUMBI DOS PALMARES, 1252	Nome de Contato: MARIANO	Telefone: (21) 3645-3753	Email: rc360comercioeservicos@gmail.com	
36.716.346/0001-38	GB COMPANY INDUSTRIA E COMERCIO LTDA					R\$ 14,80
Marca: CORDEX Fabricante: CORDEX Modelo: CLORO 5L Descrição: Água Sanitária - Água Sanitária Composição Química: Hipoclorito De Sódio, Hidróxido De Sódio, Cloreto , Aplicação: Lavagem E Alvejante De Roupas, Banheiras, Pias, , Cor: Incolor , Tipo: Comum						
Estado: RJ	Cidade: Rio de Janeiro	Endereço: EST DOS BANDEIRANTES, 03997	Nome de Contato:	Telefone: (21) 3174-4200	Email: contato@rjepi.com.br	
36.516.584/0001-08	NEW POWER COMERCIO E IMPORTACAO LTDA					R\$ 15,00
Marca: Mapell Clean Fabricante: Mapell Clean Modelo: AGUA SANITARIA Descrição: Água Sanitária Composição Química: Hipoclorito De Sódio, Hidróxido De Sódio, Cloreto , Aplicação: Lavagem E Alvejante De Roupas, Banheiras, Pias, , Cor: Incolor , Tipo: Comum						
Estado: SP	Cidade: Osasco	Endereço: AV SAO JOSE, 181	Nome de Contato: GUSTAVO	Telefone: (11) 2620-3840	Email: gustavofreitas08@hotmail.com	

Extrato de fontes Utilizadas neste relatório

ATENÇÃO - O Banco de Preços é uma solução tecnológica que atende aos parâmetros de pesquisa dispostos em Leis vigentes, Instruções Normativas, Acórdãos, Regulamentos, Decretos e Portarias. Sendo assim, por reunir diversas fontes governamentais, complementares e sites de domínio amplo, o sistema não é considerado uma fonte e, sim, um meio para que as pesquisas sejam realizadas de forma segura, ágil e eficaz.

Fontes utilizadas nesta cotação:

1 - ComprasNet
www.comprasgovernamentais.gov.br

Data: 23/10/2023 12:05:46
Acessar a fonte [aqui](#)

Governo do Estado do Rio de Janeiro
Secretaria de Estado de Defesa Civil
Diretoria Geral de Administração e Finanças
Coordenadoria de Requisições

Relatório de Cotação: cotação rápida 591

Pesquisa realizada entre 20/12/2023 13:35:09 e 20/12/2023 13:35:53

Relatório gerado no dia 20/12/2023 13:36:16 (IP: 177.222.190.226)

Em conformidade com a Instrução Normativa N° 65 de 07 de Julho de 2021.

Método Matemático Aplicado: Média Aritmética dos preços obtidos - Preço calculado com base na média aritmética de todos os preços selecionados pelo usuário para aquele determinado Item.

Conforme Instrução Normativa N° 65 de 07 de Julho de 2021, no Artigo 3º, "A pesquisa de preços será materializada em documento que conterá: INC V-Método matemático aplicado para a definição do valor estimado."

Item 1: esponja limpeza

PREÇOS / PROPOSTAS	QUANTIDADE	PREÇO ESTIMADO	PERCENTUAL	PREÇO EST. CALCULADO	TOTAL
3 / 40	1	R\$ 0,93 (un)	-	R\$ 0,93	R\$ 0,93

Preço Compras Governamentais	Órgão Público	Identificação	Data Licitação	Preço
1	PREFEITURA MUNICIPAL DE PARAPEBUS	NºPregão:100102023 UASG:980772	24/10/2023	R\$ 0,40
2	MINISTÉRIO DA EDUCAÇÃO Secretaria Executiva Subsecretaria de Planejamento e Orçamento Instituto Federal de Educação, Ciência e Tecnologia do Rio de Janeiro Campus Pinheiral	NºPregão:42023 UASG:158485	28/08/2023	R\$ 1,25
3	MINISTÉRIO DA EDUCAÇÃO Secretaria Executiva Subsecretaria de Planejamento e Orçamento Instituto Federal de Educação Ciência e Tecnologia do Sul de Minas Gerais	NºPregão:6152023 UASG:158137	11/07/2023	R\$ 1,15

Valor Unitário	R\$ 0,93
----------------	----------

Mediana dos Preços Obtidos: R\$ 1,15

Média dos Preços Obtidos: R\$ 0,93

Valor Global: R\$ 0,93

Detalhamento dos Itens

Relatório gerado no dia 20/12/2023 13:36:16 (IP: 177.222.190.226)
Código Validação: tQ17AJuZFD4h5qQPSfZKNHVyVCh%2bi4naic53SdKIT4oqHU8nPtm6WA%3d%3d
http://www.bancodeprecos.com.br/CertificadoAutenticidade?token=tQ17AJuZFD4h5qQPSfZKNHVyVCh%252bi4naic53SdKIT4oqHU8nPtm6WA%253d%253d

Item 1: esponja limpeza

Preço Estimado: R\$ 0,93 (un)

Percentual: -

Preço Estimado Calculado: R\$ 0,93

Média dos Preços Obtidos: R\$ 0,93

Quantidade	Descrição	Observação
1 Unidade	esponja limpeza material: fibra sintética , formato: retangular , aplicação: serviço pesado , comprimento mínimo: 230 mm, largura mínima: 110 mm, espessura mínima: 25 m	

Preço (Compras Governamentais) 1: Preço do Fornecedor Vencedor

R\$ 0,40

Inc. I Art. 5º da IN 65 de 07 de Julho de 2021

Órgão: PREFEITURA MUNICIPAL DE PARAPEBUS

Data: 24/10/2023 09:00

Objeto: Aquisição de materiais de limpeza.

Modalidade: Pregão Eletrônico

Descrição: Esponja limpeza - Esponja Limpeza Material: Fibra Sintética , Formato:

SRP: SIM

Retangular , Aplicação: Serviço Pesado , Comprimento Mínimo: 230 MM, Largura Mínima: 110 MM, Espessura Mínima: 25 M

Identificação: N°Pregão:100102023 / UASG:980772

CatMat: 458151 - ESPONJA LIMPEZA

Lote/Item: /21

Ata: [Link Ata](#)

Fonte: www.comprasgovernamentais.gov.br

Quantidade: 9.775

Unidade: Unidade

UF: RJ

CNPJ	Razão Social do Fornecedor	Valor da Proposta Final
42.019.122/0001-70 *VENCEDOR*	EAGLE EMPREENDIMENTOS BR LTDA	R\$ 0,40
Marca: UNI/SIMILAR Fabricante: HIGINOVA Modelo: UNI Descrição: Esponja Limpeza Material: Fibra Sintética , Formato: Retangular , Aplicação: Serviço Pesado , Comprimento Mínimo: 230 MM, Largura Mínima: 110 MM, Espessura Mínima: 25 M Endereço:		
15.727.912/0001-37	ARTHUCELY COMERCIO E SERVICOS LTDA	R\$ 0,45
Marca: JEITOSA Fabricante: JEITOSA Modelo: JEITOSA Descrição: ESPONJA DE LIMPEZA DUPLA FACE - UM DOS LADOS EM FIBRA SINTÉTICA ABRASIVA NA COR VERDE, O OUTRO LADO EM ESPUMA DE POLIURETANO DE COR AMARELA, ANTIBACTERIANA, MEDIDAS MÍNIMAS DE 10X7X2CM. Estado: RJ Cidade: Casimiro de Abreu Endereço: R MARIA DO ROSARIO RIBEIRO, 22 Telefone: (22) 2778-3863 Email: contabilidadeventura@gmail.com		
43.077.771/0001-90	RAIZES COMERCIO E DISTRIBUICAO DE ALIMENTOS LTDA	R\$ 0,48
Marca: JEITOSA Fabricante: JEITOSA Modelo: JEITOSA Descrição: Esponja Limpeza Material: Fibra Sintética , Formato: Retangular , Aplicação: Serviço Pesado , Comprimento Mínimo: 230 MM, Largura Mínima: 110 MM, Espessura Mínima: 25 M Endereço:		
49.106.119/0001-32	RHG SERVICOS E COMERCIO LTDA	R\$ 0,49
Marca: ESPONFLORA Fabricante: ESPONFLORA Modelo: UNIDADE Descrição: ESPONJA DE LIMPEZA DUPLA FACE - (00000034845) UM DOS LADOS EM FIBRA SINTETICA ABRASIVA NA COR VERDE, O OUTRO LADO EM ESPUMA POLIURETANO DE COR AMARELA, ANTIBACTERIANA, MEDIDAS MINIMAS DE 10X7X2CM Endereço:		

CNPJ	Razão Social do Fornecedor	Valor da Proposta Final			
44.725.930/0001-88	RAFAEL SAINT CLAIR URUPUKINA 12077145773	R\$ 0,61			
<p>Marca: ALKLIN Fabricante: ALKLIN Modelo: ALKLIN Descrição: ESPONJA DE LIMPEZA DUPLA FACE UM DOS LADOS EM FIBRA SINTÉTICA ABRASIVA NA COR VERDE. O OUTRO LADO EM ESPUMA DE POLIURETANO DE COR AMARELA. ANTIBACTERIANA, MEDIDAS MÍNIMAS DE 10x7x2cm</p>					
Estado:	Cidade:	Endereço:	Nome de Contato:	Telefone:	Email:
RJ	Casimiro de Abreu	RUA RUA MARCOS JOSE PIMENTEL JARDIM, 78	Rafael	(22) 99715-1796	rsuempredimentos@gmail.com
24.204.991/0001-92	BRASCLEAN ACESSORIOS E PRODUTOS DE LIMPEZA LTDA	R\$ 0,62			
<p>Marca: NOBRE Fabricante: NOBRE Modelo: DUPLA FACE Descrição: Esponja Limpeza Material: Fibra Sintética , Formato: Retangular , Aplicação: Serviço Pesado , Comprimento Mínimo: 230 MM, Largura Mínima: 110 MM, Espessura Mínima: 25 M</p>					
Endereço:					
,					
10.542.335/0001-95	CANAA DE CARMO DISTRIBUIDORA LTDA	R\$ 0,63			
<p>Marca: BRAS Fabricante: BRASILEIRINHA Modelo: BRASILEIRINHA Descrição: Esponja Limpeza Material: Fibra Sintética , Formato: Retangular , Aplicação: Serviço Pesado , Comprimento Mínimo: 230 MM, Largura Mínima: 110 MM, Espessura Mínima: 25 M</p>					
Estado:	Cidade:	Endereço:	Nome de Contato:	Telefone:	Email:
RJ	Carmo	R ARMANDO CHAVES MONTEIRO, 105	Alessandro	(22) 2537-0830	canaadistribuidorarj@gmail.com
40.223.106/0001-79	DARLU INDUSTRIA TEXTIL LTDA	R\$ 0,65			
<p>Marca: DLH Fabricante: DLH Modelo: DLH Descrição: Esponja limpeza - UM DOS LADOS EM FIBRA SINTETICA ABRASIVA NA COR VERDE, O OUTRO LADO EM ESPUMA DE POLIURETANO DE COR AMARELA, MEDIDAS MINIMAS 10X7X2CM</p>					
Estado:	Cidade:	Endereço:	Telefone:	Email:	
RS	Barão de Cotegipe	R FLORESTA, 440	(54) 4062-9518	darlu@darlu.com.br	
22.122.781/0001-20	I O COSTA COMERCIO DE EQUIPAMENTOS EM GERAL LTDA	R\$ 0,66			
<p>Marca: WISH Fabricante: WISH Modelo: DUPLA FACE Descrição: Esponja Limpeza Material: Fibra Sintética , Formato: Retangular , Aplicação: Serviço Pesado , Comprimento Mínimo: 230 MM, Largura Mínima: 110 MM, Espessura Mínima: 25 M</p>					
Estado:	Cidade:	Endereço:	Telefone:	Email:	
RJ	Casimiro de Abreu	RUA EVARISTO BOUCINHA, 95	(22) 2778-3489	alternativacomercio@gmail.com	
10.847.319/0001-00	HIGIRIO HIGIENE E LIMPEZA LTDA	R\$ 0,68			
<p>Marca: WISH Fabricante: WISH Modelo: WISH Descrição: ESPONJA DUPLA FACE</p>					
Endereço:					
,					
19.932.323/0001-41	SHERIDAN RIO COMERCIO E SERVICOS EIRELI	R\$ 0,68			
<p>Marca: ESPONFLORA Fabricante: ESPONFLORA Modelo: UNIDADE Descrição: ESPONJA DE LIMPEZA DUPLA FACE - UM DOS LADOS EM FIBRA SINTÉTICA ABRASIVA NA COR VERDE, O OUTRO LADO EM ESPUMA DE POLIURETANO DE COR AMARELA, ANTIBACTERIANA, MEDIDAS MÍNIMAS DE 10X7X2CM.</p>					
Estado:	Cidade:	Endereço:	Telefone:	Email:	
RJ	São João de Meriti	RUA JULIO DE CASTILHOS, S/N	(21) 3755-1891	sheridanrio@yahoo.com.br	

CNPJ	Razão Social do Fornecedor	Valor da Proposta Final
33.308.341/0001-88	MERCADAO DAS EMBALAGENS SOLUCOES E SERVICOS LTDA	R\$ 0,70
Marca: FLORA Fabricante: FLORA Modelo: FLORA Descrição: Descrição: Esponja Limpeza Material: Fibra Sintética , Formato: Retangular , Aplicação: Serviço Pesado , Comprimento Mínimo: 230 MM, Largura Mínima: 110 MM, Espessura Mínima: 25 M		
Estado: RJ	Cidade: Campos dos Goytacazes	Endereço: R ALBERTO BRANCO, 164
Telefone: (22) 3000-1060/ (22) 3002-0103		Email: mercadaodasembalagenssolucoes@outlook.com

47.496.710/0001-18	Z E S COMERCIAL LTDA	R\$ 0,80
Marca: qlustro Fabricante: qlustro Modelo: qlustro Descrição: 00000034843 - ESPONJA DE LIMPEZA DUPLA FACE UM DOS LADOS EM FIBRA SINTÉTICA ABRASIVA NA COR VERDE, O OUTRO LADO EM ESPUMA DE POLIURETANO DE COR AMARELA, ANTIBACTERIANA, MEDIDAS MÍNIMAS DE 10X7X2CM.		
Estado: RJ	Cidade: Carmo	Endereço: EST CARMO ALEM PARAIBA, 690
Telefone: (32) 3466-4944		Email: ralfe.fiscal@drmcontabilidade.com.br

00.055.671/0001-50	VAN-MEX COMERCIAL E SERVICOS - EIRELI	R\$ 0,80
Marca: WISH Fabricante: WISH Modelo: WISH Descrição: "Descrição Detalhada: Esponja Limpeza Material: Fibra Sintética , Formato: Retangular , Aplicação: Serviço Pesado , Comprimento Mínimo: 230 MM, Largura Mínima: 110 MM, Espessura Mínima: 25 M Tratamento Diferenciado: Tipo I - Participação Exclusiva de ME/EPP/Cooperativas. Aplicabilidade Decreto 7174/2010: Não Quantidade Total: 9775 Quantidade Mínima Cotada: null Critério de Julgamento: Menor Preço Critério de Valor: Valor Máximo Aceitável Valor Unitário (R\$): 2,01 Unidade de Fornecimento: Unidade Quantidade Máxima para Adesões: 0 Intervalo Mínimo entre Lances (%): 0,01"		
Estado: RJ	Cidade: Niterói	Endereço: R MARQUES DE CAXIAS, 233
Nome de Contato: Amaury Luz Netto		Telefone: (21) 2233-8433
Email: papvanmex@globo.com		

11.506.338/0001-36	DUOLIMP COMERCIO LTDA	R\$ 0,80
Marca: BRILHUS Fabricante: BRILHUS Modelo: Unidade Descrição: Esponja Limpeza Material: Fibra Sintética , Formato: Retangular , Aplicação: Serviço Pesado , Comprimento Mínimo: 230 MM, Largura Mínima: 110 MM, Espessura Mínima: 25 M		
Estado: RJ	Cidade: Rio de Janeiro	Endereço: R AURELIO VALPORTO, 00231
Nome de Contato: ANA PAULA		Telefone: (21) 3148-0214
Email: licitacao@duolimp.com		

20.954.726/0001-70	TERRA FORTE EMPREENDEMENTOS E SERVICOS LTDA	R\$ 0,86
Marca: LIMBER CLEAN Fabricante: LIMBER CLEAN Modelo: ESPONJA DUPLA FACE Descrição: Esponja Limpeza Material: Fibra Sintética , Formato: Retangular , Aplicação: Serviço Pesado , Comprimento Mínimo: 230 MM, Largura Mínima: 110 MM, Espessura Mínima: 25 M		
Endereço: ,		

38.489.025/0001-73	GOLDEM DISTRIBUIDORA E REPRESENTACAO EIRELI	R\$ 0,90
Marca: Brasileira Fabricante: Brasileira Modelo: Brasileira Descrição: ESPONJA DE LIMPEZA DUPLA FACE - (00000034843) UM DOS LADOS EM FIBRA SINTÉTICA ABRASIVA NA COR VERDE, O OUTRO LADO EM ESPUMA DE POLIURETANO DE COR AMARELA, ANTIBACTERIANA, MEDIDAS MÍNIMAS DE 10x7x2CM.		
Estado: RJ	Cidade: Magé	Endereço: ESTRADA DO SERTAO, KM 12
Telefone: (21) 9588-5733		Email: fabiogoldemberg1@gmail.com

CNPJ	Razão Social do Fornecedor	Valor da Proposta Final
38.056.527/0001-00	ARLETE REIS CASA & ETC LTDA	R\$ 1,07
Marca: Brilhus Fabricante: Bettanin Modelo: Brilhus Esponja Multi UNI Abrasiv Descrição: "Brilhus Esponja Multi UNI Abrasiv Dupla face amarelo e verde Peso Bruto:0,011 Kg Peso líquido:0,010 Kg Volume: 0.00022192 Comprimento: 109 mm Largura: 72 mm Altura: 20 mm. Marca Brilhus Fabricante Bettanin" Endereço: 		

36.716.346/0001-38	GB COMPANY INDUSTRIA E COMERCIO LTDA	R\$ 1,16
Marca: BRITISH Fabricante: BRITISH Modelo: ESPONJA Descrição: Esponja limpeza - Esponja Limpeza Material: Fibra Sintética , Formato: Retangular , Aplicação: Serviço Pesado , Comprimento Mínimo: 230 MM, Largura Mínima: 110 MM, Espessura Mínima: 25 M Estado: RJ Cidade: Rio de Janeiro Endereço: EST DOS BANDEIRANTES, 03997 Telefone: (21) 3174-4200 Email: contato@rjepi.com.br		

41.836.567/0001-80	KANIA COMERCIO DE PRODUTOS HOSPITALARES LTDA	R\$ 1,27
Marca: DLH INDUSTRIAL Fabricante: DLH INDUSTRIAL Modelo: 110X75X20MM Descrição: Esponja limpeza - Esponja Limpeza Material: Fibra Abrasiva e poliuretano , Formato: Retangular , Aplicação: Serviço Pesado , Comprimento Mínimo: 110MM, Largura Mínima: 75 MM, Espessura Mínima: 20 M Estado: RS Cidade: Barão de Cotegipe Endereço: AV JOSE TUSSI, 128 Telefone: (54) 9932-3331 Email: fiscal@setcontabilidade.cnt.br		

32.478.738/0001-55	A.C.M. EMPREENDIMENTOS E SERVICOS LTDA	R\$ 1,50
Marca: Jeitosa Fabricante: Jeitosa Modelo: Jeitosa Descrição: Esponja limpeza Estado: RJ Cidade: Campos dos Goytacazes Endereço: RUA CORA DE ALVARENGA, 428 Telefone: (22) 9978-9083 Email: acm.empreendimentos.servicos@gmail.com		

32.734.267/0001-07	SAO MIGUEL ARCANJO DISTRIBUIDOR LTDA	R\$ 1,68
Marca: BETTANIM Fabricante: BETTANIM Modelo: UNIDADE Descrição: ESPONJA DE LIMPEZA DUPLA FACE - UM DOS LADOS EM FIBRA SINTÉTICA ABRASIVA NA COR VERDE, O OUTRO LADO EM ESPUMA DE POLIURETANO DE COR AMARELA, ANTIBACTERIANA, MEDIDAS MÍNIMAS DE 10X7X2CM. Estado: RJ Cidade: Miracema Endereço: RUA JOAO GOUVEIA SOUTO, 75 Nome de Contato: Jessica Telefone: (21) 99830-7733 Email: saomiguel.dist@gmail.com		

36.403.055/0001-90	MLJ DISTRIBUIDORA LTDA	R\$ 1,80
Marca: wihs Fabricante: wihs Modelo: ESPOJA DE LIMPEZA DULA FACE Descrição: ESPOJA DE LIMPEZA DULA FACE Estado: RJ Cidade: Casimiro de Abreu Endereço: R PROJETADA 06, 41 Nome de Contato: Joao Telefone: (22) 2645-3944 Email: contato@mljdistribuidora.com		

31.889.348/0001-05	J MONTEIRO MATERIAL ELETRICO, CONSTRUCAO E BAZAR LTDA	R\$ 1,90
Marca: FLORA Fabricante: FLORA Modelo: ESPONJA LIMPEZA Descrição: Esponja de limpeza dupla face, composição: um dos lados em fibra sintética abrasiva na cor verde, o outro lado em espuma poliuretano de cor amarela, antibacteriana, medidas mínimas de 10x7x2cm Endereço: 		

CNPJ	Razão Social do Fornecedor	Valor da Proposta Final
45.258.432/0002-16	ZOOM COMERCIAL NORDESTE LTDA	R\$ 2,00
<p>Marca: FADINHA Fabricante: FADINHA Modelo: FADINHA Descrição: ESPONJA DE LIMPEZA DUPLA FACE - UM DOS LADOS EM FIBRA SINTÉTICA ABRASIVA NA COR VERDE, O OUTRO LADO EM ESPUMA DE POLIURETANO DE COR AMARELA, ANTIBACTERIANA, MEDIDAS MÍNIMAS DE 10 X 7 X 2 CM.</p> <p>Endereço: .</p>		
12.507.327/0001-33	WA SERVICOS AGROPECUARIOS LTDA	R\$ 2,01
<p>Marca: BETTANIM Fabricante: BETTANIM Modelo: UN Descrição: Esponja Limpeza Material: Fibra Sintética , Formato: Retangular , Aplicação: Serviço Pesado , Comprimento Mínimo: 230 MM, Largura Mínima: 110 MM, Espessura Mínima: 25 M</p> <p>Estado: RJ Cidade: Macaé Endereço: RUA CONDE DE ARARUAMA, 90 Nome de Contato: Wilson Telefone: (22) 2778-3863 Email: wilsonudi@hotmail.com</p>		
12.045.353/0001-97	MARCHIOTI E AQUINO COMERCIO E SERVICOS LTDA	R\$ 2,01
<p>Marca: ALKLIM Fabricante: ALKLIM Modelo: nacional Descrição: Esponja Limpeza Material: Fibra Sintética , Formato: Retangular , Aplicação: Serviço Pesado , Comprimento Mínimo: 230 MM, Largura Mínima: 110 MM, Espessura Mínima: 25 M</p> <p>Estado: RJ Cidade: Macaé Endereço: RUA PREFEITO LOBO JUNIOR, 911 Telefone: (22) 9943-3157</p>		
33.629.787/0001-04	M. J. X. BRASIL COMERCIO E SERVICOS EIRELI	R\$ 2,01
<p>Marca: limpus Fabricante: limpus Modelo: limpus Descrição: Esponja Limpeza Material: Fibra Sintética , Formato: Retangular , Aplicação: Serviço Pesado , Comprimento Mínimo: 230 MM, Largura Mínima: 110 MM, Espessura Mínima: 25 M</p> <p>Estado: RJ Cidade: Macaé Endereço: R PADRE VENTURA, 38 Telefone: (22) 9951-5728</p>		

Preço (Compras Governamentais) 2: Preço do Fornecedor Vencedor

R\$ 1,25

Inc. I Art. 5º da IN 65 de 07 de Julho de 2021

Órgão: MINISTÉRIO DA EDUCAÇÃO Secretaria Executiva Subsecretaria de Planejamento e Orçamento Instituto Federal de Educação, Ciência e Tecnologia do Rio de Janeiro Campus Pinheiral	Data: 28/08/2023 09:30
Objeto: Aquisição de saneantes para suprir as necessidades e garantir a manutenção da limpeza e conservação das dependências das unidades do Campus Pinheiral/IFRJ e demais Campus do IFRJ.	Modalidade: Pregão Eletrônico
Descrição: Esponja limpeza - Esponja Limpeza Material: Fibra Sintética , Espessura Mínima: 25 MM, Comprimento Mínimo: 230 MM, Aplicação: Serviço Pesado , Largura Mínima: 110 MM, Formato: Retangular	SRP: SIM
CatMat: 458151 - ESPONJA LIMPEZA	Identificação: N°Pregão:42023 / UASG:158485
	Lote/Item: /18
	Ata: Link Ata
	Fonte: www.comprasgovernamentais.gov.br
	Quantidade: 772
	Unidade: Unidade
	UF: RJ

19.932.323/0001-41 SHERIDAN RIO COMERCIO E SERVICOS EIRELI R\$ 1,25
 VENCEDOR

Marca: ESPONFLORA
 Fabricante: ESPONFLORA
 Modelo: UNIDADE
 Descrição: "Fibra sintética para limpeza pesada. O Produto deve ser acondicionado em embalagem primária de plástico, contendo nesta, 1 unidade. Esponja limpeza, material: fibra sintética, formato: retangular, aplicação: serviço pesado, comprimento mínimo: 230 mm, largura mínima: 110 mm, espessura mínima: 25 mm. cor: verde."

Estado: RJ Cidade: São João de Meriti Endereço: RUA JULIO DE CASTILHOS, S/N Telefone: (21) 3755-1891 Email: sheridanrio@yahoo.com.br

32.539.323/0001-44 DIEGO DE OLIVEIRA SILVA 10184530750 R\$ 1,40

Marca: ESPONFLORA
 Fabricante: ESPONFLORA
 Modelo: esponja limpeza
 Descrição: Fibra sintética para limpeza pesada. O Produto deve ser acondicionado em embalagem primária de plástico, contendo nesta, 1 unidade. Esponja limpeza, material: fibra sintética, formato: retangular, aplicação: serviço pesado, comprimento mínimo: 230 mm, largura mínima: 110 mm, espessura mínima: 25 mm. cor: verde.

Estado: RJ Cidade: Volta Redonda Endereço: AVENIDA SAVIO COTA DE ALMEIDA GAMA, 2214 Telefone: (24) 3340-0807 Email: plenitude.compras@gmail.com

28.719.518/0001-07 BONI DISTRIBUIDORA DE PRODUTOS DE LIMPEZA LTDA R\$ 2,42

Marca: BRITISH
 Fabricante: BRITISH
 Modelo: FIBRA SINTÉTICA
 Descrição: Fibra sintética para limpeza pesada. O Produto deve ser acondicionado em embalagem primária de plástico, contendo nesta, 1 unidade. Esponja limpeza, material: fibra sintética, formato: retangular, aplicação: serviço pesado, comprimento mínimo: 230 mm, largura mínima: 110 mm, espessura mínima: 25 mm. cor: verde.

Estado: RS Cidade: Erechim Endereço: R JOAO OLCZEVSKI, 381 Nome de Contato: DEBORA Telefone: (54) 99901-3682 Email: distribuidoraboni901@outlook.com

18.593.064/0001-09 SUPRY OFFICE DISTRIBUIDORA DE MATERIAIS E SERVICOS LTDA R\$ 2,75

Marca: NOBRE
 Fabricante: GOEDERT
 Modelo: VERDE
 Descrição: Fibra sintética para limpeza pesada. O Produto deve ser acondicionado em embalagem primária de plástico, contendo nesta, 1 unidade. Esponja limpeza, material: fibra sintética, formato: retangular, aplicação: serviço pesado, comprimento mínimo: 230 mm, largura mínima: 110 mm, espessura mínima: 25 mm. cor: verde. Procedência: Nacional (Brasil) Prazo de Validade do Material: 12 (doze) meses Garantia: 12 (doze) meses Prazo de Entrega: 15 (quinze) dias corridos, contados a partir do recebimento da Nota de Empenho. Prazo de Validade da Proposta: 60 (sessenta) dias, a contar da data de sua apresentação. Prazo de Validade da Ata de registro será de 12 (doze) meses Prazo de Pagamento: 30 (trinta) dias Declaramos que estamos de pleno acordo com todas as condições estabelecidas no Edital e seus Anexos, bem como aceitamos todas as obrigações e responsabilidades constantes das especificações. Declaramos que nos preços cotados estão incluídas todas as despesas que, direta ou indiretamente, fazem parte do presente objeto, tais como gastos da empresa com suporte técnico e administrativo, impostos, seguros, taxas, ou quaisquer outros que possam incidir sobre gastos da empresa, sem quaisquer acréscimos em virtude de expectativa inflacionária e deduzidos os descontos eventualmente concedidos.

Estado: RJ Cidade: Rio de Janeiro Endereço: R JOSE DOS REIS, 02475 Nome de Contato: MARCIA / ALEXANDRE Telefone: (21) 2224-8175 Email: supryoffice@gmail.com

27.370.044/0001-60 NDS MATERIAIS E SERVICOS LTDA R\$ 3,70

Marca: nobre
 Fabricante: nobre
 Modelo: nobre
 Descrição: ESPONJA LIMPEZA, MATERIAL FIBRA SINTÉTICA, FORMATO RETANGULAR, APLICAÇÃO SERVIÇO PESADO, COMPRIMENTO MÍNIMO 230 MM, LARGURA MÍNIMA 110 MM, ESPESSURA MÍNIMA 25 MM Tratamento Diferenciado: Tipo I - Participação Exclusiva de ME/EPP/Equiparada Aplicabilidade Decreto 7174: Não Aplicabilidade Margem de Preferência: Não Quantidade: 772 Unidade de fornecimento: Unidade

Estado: RJ Cidade: Rio de Janeiro Endereço: R LEILOEIRO ERNANI MELLO, 65 Nome de Contato: LEONARDO Telefone: (21) 98286-6295 Email: ndsmateriais@hotmail.com

CNPJ	Razão Social do Fornecedor		Valor da Proposta Final		
27.471.471/0001-34	DISTRIBRAS ATACADISTA LTDA		R\$ 3,80		
Marca: bettanin Fabricante: bettanin ind Modelo: fibra verde Descrição: Fibra sintética para limpeza pesada. O Produto deve ser acondicionado em embalagem primária de plástico, contendo nesta, 1 unidade. Esponja limpeza, material: fibra sintética, formato: retangular, aplicação: serviço pesado, comprimento mínimo: 230 mm, largura mínima: 110 mm, espessura mínima: 25 mm. cor: verde.					
Estado: MG	Cidade: Contagem	Endereço: R MARCONE, 42	Telefone: (31) 2524-5737	Email: adm.distribras@gmail.com	

Preço (Compras Governamentais) 3: Preço do Fornecedor Vencedor

R\$ 1,15

Inc. I Art. 5º da IN 65 de 07 de Julho de 2021

Órgão: MINISTÉRIO DA EDUCAÇÃO Secretaria Executiva Subsecretaria de Planejamento e Orçamento Instituto Federal de Educação Ciência e Tecnologia do Sul de Minas Gerais	Data: 11/07/2023 09:00
Objeto: Eventual Aquisição Futura de Produtos e Utensílios de Limpeza, Descartáveis e Embalagens..	Modalidade: Pregão Eletrônico
Descrição: Esponja limpeza - Material: Fibra Sintética, Comprimento Mínimo: 260 MM, Aplicação: Serviço Pesado, Abrasividade: Alta, Largura Mínima: 102 MM,	SRP: SIM
CatMat: 385311 - ESPONJA LIMPEZA	Identificação: N°Pregão:6152023 / UASG:158137
	Lote/Item: /42
	Ata: Link Ata
	Fonte: www.comprasgovernamentais.gov.br
	Quantidade: 250
	Unidade: Unidade
	UF: MG

CNPJ	Razão Social do Fornecedor		Valor da Proposta Final		
40.223.106/0001-79	DARLU INDUSTRIA TEXTIL LTDA		R\$ 1,15		
VENCEDOR					
Marca: DLH Fabricante: DLH Modelo: DLH Descrição: Fibra de limpeza à base de fibras sintéticas e mineral abrasivo unidos por resina à prova d'água, indicada para sujeiras mais críticas (fibrão), medindo 87 mm x 125 mm.					
Estado: RS	Cidade: Barão de Cotegipe	Endereço: R FLORESTA, 440	Telefone: (54) 4062-9518	Email: darlu@darlu.com.br	

11.183.754/0001-40	AGILIZA DISTRIBUIDORA LTDA		R\$ 2,11		
Marca: SCOTCH BRITTE Fabricante: SCOTH BRITTE Modelo: 87X125MM Descrição: Material: Fibra Sintética, Comprimento Mínimo: 260 MM, Aplicação: Serviço Pesado, Abrasividade: Alta, Largura Mínima: 102 MM,					
Estado: MG	Cidade: Belo Horizonte	Endereço: R MAESTRO DELE ANDRADE, 25	Telefone: (31) 3309-2001	Email: contabilidade@montservice.cnt.br	

06.910.908/0001-19	J BRILHANTE COMERCIAL - EIRELI		R\$ 2,60		
Marca: Bettaço Fabricante: Betanin Modelo: 87x125mm Descrição: Fibra de limpeza à base de fibras sintéticas e mineral abrasivo unidos por resina à prova d'água, indicada para sujeiras mais críticas (fibrão), medindo 87 mm x 125 mm.					
Estado: SP	Cidade: Diadema	Endereço: R ORENSE, 671	Nome de Contato: Jayro	Telefone: (11) 4055-1044	Email: jbrilhante@jbrilhante.com.br

CNPJ	Razão Social do Fornecedor					Valor da Proposta Final
05.291.541/0001-30	TY BORTHOLIN COMERCIAL LTDA					R\$ 3,00
Marca: 3M Fabricante: 3M Modelo: Fibrção Descrição: Fibra de limpeza à base de fibras sintéticas e mineral abrasivo unidos por resina à prova d'água, indicada para sujeiras mais críticas (fibrção), medindo 87 mm x 125 mm						
Estado: SP	Cidade: Leme	Endereço: RUA DOS OPERARIOS,, 148	Nome de Contato: Tarim	Telefone: (19) 3571-1885	Email: tybortholin@uol.com.br	
17.544.123/0001-96	JERBRA COMERCIAL LTDA					R\$ 3,10
Marca: BETAÇO Fabricante: BETANIM Modelo: BETAÇO Descrição: Fibra de limpeza à base de fibras sintéticas e mineral abrasivo unidos por resina à prova d'água, indicada para sujeiras mais críticas (fibrção), medindo 87 mm x 125 mm. Marca BETAÇO						
Estado: MG	Cidade: Belo Horizonte	Endereço: R DIORITA, 71	Telefone: (31) 3332-0935	Email: jebra@jebra.com.br		
12.811.487/0001-71	MULTISUL COMERCIO E DISTRIBUICAO LTDA					R\$ 15,00
Marca: british Fabricante: british Modelo: esponja Descrição: Esponja limpeza - Material: Fibra Sintética, Comprimento Mínimo: 260 MM, Aplicação: Serviço Pesado, Abrasividade: Alta, Largura Mínima: 102 MM,						
Estado: RS	Cidade: Erechim	Endereço: R RAIMUNDO CAPELETTI, 42	Nome de Contato: Guilherme	Telefone: (54) 35190-1405	Email: multisulcd@hotmail.com	

Extrato de fontes Utilizadas neste relatório

ATENÇÃO - O Banco de Preços é uma solução tecnológica que atende aos parâmetros de pesquisa dispostos em Leis vigentes, Instruções Normativas, Acórdãos, Regulamentos, Decretos e Portarias. Sendo assim, por reunir diversas fontes governamentais, complementares e sites de domínio amplo, o sistema não é considerado uma fonte e, sim, um meio para que as pesquisas sejam realizadas de forma segura, ágil e eficaz.

Fontes utilizadas nesta cotação:

1 - ComprasNet
www.comprasgovernamentais.gov.br

Data: 31/08/2023 10:16:55
Acessar a fonte [aqui](#)

Governo do Estado do Rio de Janeiro
Secretaria de Estado de Defesa Civil
Diretoria Geral de Administração e Finanças
Coordenadoria de Requisições

Relatório de Cotação: cotação rápida 592

Pesquisa realizada em 20/12/2023 13:43:15

Relatório gerado no dia 20/12/2023 13:49:02 (IP: 177.222.190.226)

Em conformidade com a Instrução Normativa N° 65 de 07 de Julho de 2021.

Método Matemático Aplicado: Média Aritmética dos preços obtidos - Preço calculado com base na média aritmética de todos os preços selecionados pelo usuário para aquele determinado Item.

Conforme Instrução Normativa N° 65 de 07 de Julho de 2021, no Artigo 3º, "A pesquisa de preços será materializada em documento que conterá: INC V-Método matemático aplicado para a definição do valor estimado."

Item 1: esponja limpeza

PREÇOS / PROPOSTAS	QUANTIDADE	PREÇO ESTIMADO	PERCENTUAL	PREÇO EST. CALCULADO	TOTAL	
3 / 26	1	R\$ 1,59 (un)	-	R\$ 1,59	R\$ 1,59	
Preço Compras Governamentais	Órgão Público			Identificação	Data Licitação	Preço
1	PREFEITURA MUNICIPAL DE JUATUBA			NºPregão:342023 UASG:982691	26/09/2023	R\$ 1,72
2	PREFEITURA MUNICIPAL DE BORDA DA MATA			NºPregão:942023 UASG:984165	18/09/2023	R\$ 1,56
3	MINISTÉRIO DA DEFESA Comando da Aeronáutica GRUPAMENTO DE APOIO DE LAGOA SANTA			NºPregão:342023 UASG:120636	23/08/2023	R\$ 1,49
Valor Unitário						R\$ 1,59

Mediana dos Preços Obtidos: R\$ 1,56 Média dos Preços Obtidos: R\$ 1,59

Valor Global: R\$ 1,59

Detalhamento dos Itens

Relatório gerado no dia 20/12/2023 13:49:02 (IP: 177.222.190.226)
Código Validação: tQ17AJuZFD4h5qQPSfZKNHVyVCh%2bi4nacy6erqAuL0kqHU8nPtm6WA%3d%3d
http://www.bancodeprecos.com.br/CertificadoAutenticidade?token=tQ17AJuZFD4h5qQPSfZKNHVyVCh%252bi4nacy6erqAuL0kqHU8nPtm6WA%253d%253d

Item 1: esponja limpeza

Preço Estimado: R\$ 1,59 (un)

Percentual: -

Preço Estimado Calculado: R\$ 1,59

Média dos Preços Obtidos: R\$ 1,59

Quantidade	Descrição	Observação
1 Unidade	esponja limpeza material: fibraço , formato: retangular , aplicação: limpeza geral , comprimento mínimo: 125 mm, largura mínima: 87 mm, espessura mínima: 25 m	

Preço (Compras Governamentais) 1: Preço do Fornecedor Vencedor

R\$ 1,72

Inc. I Art. 5º da IN 65 de 07 de Julho de 2021

Órgão: PREFEITURA MUNICIPAL DE JUATUBA	Data: 26/09/2023 08:30
Objeto: RP Futura e eventual aquisição de material de higiene e limpeza..	Modalidade: Pregão Eletrônico
Descrição: Esponja Limpeza - Material: Fibraço, Espessura Mínima: 25 MM, Comprimento Mínimo: 125 MM, Aplicação: Limpeza Geral, Largura Mínima: 87 MM, Formato: Retangular,	SRP: NÃO
	Identificação: N°Pregão:342023 / UASG:982691
	Lote/Item: /19
	Ata: Link Ata
	Fonte: www.comprasgovernamentais.gov.br
	Quantidade: 2.245
	Unidade: Unidade
	UF: MG

CNPJ	Razão Social do Fornecedor	Valor da Proposta Final
14.937.152/0001-20 *VENCEDOR*	3 PODERES COMERCIO LTDA	R\$ 1,72
Marca: Bettanin Fabricante: Bettanin Modelo: ESPONJA TIPO FIBRAÇO Descrição: ESPONJA TIPO FIBRAÇO MANTA NÃO TECIDO, DE FIBRA SINTÉTICA, UNIDAS COM RESINA A PROVA DE ÁGUA, IMPREGNADA COM MINERAL NÃO ABRASIVO, MEDIDAS MÍNIMAS 87 X 125MM, E ESPESSURA MÍNIMA 22MM.		
Estado: MG	Cidade: Contagem	Endereço: R RODRIGUES DA CUNHA, 85
		Nome de Contato: Sidnei de Souza Rosario Junio
		Telefone: (31) 3498-4480
		Email: topmarcas@gmail.com
30.083.358/0001-96	BRUMALIMP MATERIAIS DE LIMPEZA E DESCARTAVEIS LTDA	R\$ 2,41
Marca: BETTANIN Fabricante: SUPERPRO BETTANIN Modelo: FIBRAÇO Descrição: "ESPONJA TIPO FIBRAÇO MANTA NÃO TECIDO, DE FIBRA SINTÉTICA, UNIDAS COM RESINA A PROVA DE ÁGUA, IMPREGNADA COM MINERAL NÃO ABRASIVO, MEDIDAS MÍNIMAS 87 X 125MM, E ESPESSURA MÍNIMA 22MM."		
Estado: MG	Cidade: Brumadinho	Endereço: R PAU BRASIL, 67
		Telefone: (31) 3128-2980
		Email: contato@equilibrioempresarial.com.br
12.811.487/0001-71	MULTISUL COMERCIO E DISTRIBUICAO LTDA	R\$ 2,95
Marca: british Fabricante: british Modelo: esponja Descrição: ESPONJA TIPO FIBRAÇO MANTA NÃO TECIDO, DE FIBRA SINTÉTICA, UNIDAS COM RESINA A PROVA DE ÁGUA, IMPREGNADA COM MINERAL NÃO ABRASIVO, MEDIDAS MÍNIMAS 87 X 125MM, E ESPESSURA MÍNIMA 22MM.		
Estado: RS	Cidade: Erechim	Endereço: R RAIMUNDO CAPELETTI, 42
		Nome de Contato: Guilherme
		Telefone: (54) 35190-1405
		Email: multisulcd@hotmail.com
11.183.754/0001-40	AGILIZA DISTRIBUIDORA LTDA	R\$ 2,95
Marca: SCOTCH BRITTE Fabricante: SCOTH BRITTE Modelo: FIBRAÇO Descrição: Material: Fibraço, Espessura Mínima: 25 MM, Comprimento Mínimo: 125 MM, Aplicação: Limpeza Geral, Largura Mínima: 87 MM, Formato: Retangular,		
Estado: MG	Cidade: Belo Horizonte	Endereço: R MAESTRO DELE ANDRADE, 25
		Telefone: (31) 3309-2001
		Email: contabilidade@montservice.cnt.br

Relatório gerado no dia 20/12/2023 13:49:02 (IP: 177.222.190.226)
Código Validação: tQ17AJuZFD4h5qQPSfZKNHVyVCh%2bi4nacy6erqAuL0kqHU8nPtm6WA%3d%3d
<http://www.bancodeprecos.com.br/CertificadoAutenticidade?token=tQ17AJuZFD4h5qQPSfZKNHVyVCh%252bi4nacy6erqAuL0kqHU8nPtm6WA%253d%253d>

CNPJ	Razão Social do Fornecedor	Valor da Proposta Final
18.285.097/0001-91	BRUMADINHO PAPEL E COMERCIO LTDA	R\$ 3,27

Marca: BETTANIN
Fabricante: BETTANIN
Modelo: UND

Descrição: 19 Esponja tipo fibraço manta não tecido, de fibra sintética, Unidas com resina a prova de água, impregnada com mineral não Abrasivo, medidas mínimas 87 x 125mm, e espessura mínima 22mm. BETTANIN 2245 UND 6,00 13.470,00

Estado:	Cidade:	Endereço:	Telefone:	Email:
MG	Brumadinho	R MARIA EMILIA ANDRADE, 31	(31) 3571-2496	jrcontabilidadessecon@ig.com.br

65.186.835/0001-23	DISTRIBUIDORA IRMAOS SANTANA LTDA	R\$ 3,80
--------------------	-----------------------------------	----------

Marca: BETTANI
Fabricante: BETTANI
Modelo: ESPONJA FIBRACO

Descrição: ESPONJA TIPO FIBRAÇO MANTA NÃO TECIDO, DE FIBRA SINTÉTICA, UNIDAS COM RESINA A PROVA DE ÁGUA, IMPREGNADA COM MINERAL NÃO ABRASIVO, MEDIDAS MÍNIMAS 87 X 125MM, E ESPESSURA MÍNIMA 22MM.

Estado:	Cidade:	Endereço:	Telefone:	Email:
MG	Belo Horizonte	R PADRE LEOPOLDO BRETANO, 792	(31) 3493-2469	cgtcontabilidadegoncalves@gmail.com

05.291.541/0001-30	TY BORTHOLIN COMERCIAL LTDA	R\$ 4,60
--------------------	-----------------------------	----------

Marca: 3M
Fabricante: 3M
Modelo: Fibraço

Descrição: ESPONJA TIPO FIBRAÇO MANTA NÃO TECIDO, DE FIBRA SINTÉTICA, UNIDAS COM RESINA A PROVA DE ÁGUA, IMPREGNADA COM MINERAL NÃO ABRASIVO, MEDIDAS MÍNIMAS 87 X 125MM, E ESPESSURA MÍNIMA 22MM

Estado:	Cidade:	Endereço:	Nome de Contato:	Telefone:	Email:
SP	Leme	RUA DOS OPERARIOS,, 148	Tarim	(19) 3571-1885	tybortholin@uol.com.br

10.943.564/0001-11	COMERCIAL DE DESCARTAVEIS E MATERIAIS DE LIMPEZA LTDA	R\$ 20,00
--------------------	---	-----------

Marca: DIVERSOS
Fabricante: DIVERSOS
Modelo: UNIDADE

Descrição: Material: Fibraço, Espessura Mínima: 25 MM, Comprimento Mínimo: 125 MM, Aplicação: Limpeza Geral, Largura Mínima: 87 MM, Formato: Retangular,

Estado:	Cidade:	Endereço:	Nome de Contato:	Telefone:	Email:
GO	Aparecida de Goiânia	R TURIM, SN	Erisvanda	(62) 3537-7049	comercial@mercadoscartaveis.com.br

Preço (Compras Governamentais) 2: Preço do Fornecedor Vencedor

R\$ 1,56

Inc. I Art. 5º da IN 65 de 07 de Julho de 2021

Órgão: PREFEITURA MUNICIPAL DE BORDA DA MATA

Data: 18/09/2023 09:00

Objeto: O objeto da presente licitação é a escolha da proposta mais vantajosa para o registro de preço para futura contratação de empresa especializada para fornecimento de material de limpeza e de higiene para o período de 12 meses, conforme condições, quantidades e exigências estabelecidas neste Edital e seus anexos..

Modalidade: Pregão Eletrônico

SRP: SIM

Identificação: NºPregão:942023 / UASG:984165

Lote/Item: /24

Ata: [Link Ata](#)

Descrição: Esponja limpeza - Esponja Limpeza Material: Fibraço , Espessura Mínima: 25 MM, Comprimento Mínimo: 125 MM, Aplicação: Limpeza Geral , Largura Mínima: 87 MM, Formato: Retangular

Fonte: www.comprasgovernamentais.gov.br

Quantidade: 670

Unidade: Unidade

UF: MG

Relatório gerado no dia 20/12/2023 13:49:02 (IP: 177.222.190.226)

Código Validação: tQI7AJuZFD4h5qQPSfZKNHVyVCh%2bi4nacy6erqAuL0kqHU8nPtm6WA%3d%3d

http://www.bancodeprecos.com.br/CertificadoAutenticidade?token=tQI7AJuZFD4h5qQPSfZKNHVyVCh%252bi4nacy6erqAuL0kqHU8nPtm6WA%253d%253d

CNPJ	Razão Social do Fornecedor	Valor da Proposta Final
26.690.808/0001-31 *VENCEDOR*	IRINEU VALENTIM TONELOTTO	R\$ 1,56
<p>Marca: BETTANIM Fabricante: BETTANIM Modelo: 125X87X20 Descrição: "ESPONJA DE LIMPEZA FIBRAÇO Composta de fibra abrasiva sintética (fibrão), de alta qualidade, com resina à base d'água e adesivo sem solventes orgânicos. Dimensões: 125 mm x 87 mm x 20 mm."</p>		
Estado: SP	Cidade: Pedreira	Endereço: R JOSE AGGIO, 60
	Nome de Contato: IRINEU	Telefone: (19) 3893-1580
	Email: delta.papeis@uol.com.br	
21.856.981/0001-43	WTRADE INTERMEDIACAO DE NEGOCIOS LTDA	R\$ 1,57
<p>Marca: SPON Fabricante: SPON Modelo: SPON Descrição: ESPONJA DE LIMPEZA FIBRAÇO Composta de fibra abrasiva sintética (fibrão), de alta qualidade, com resina à base d'água e adesivo sem solventes orgânicos. Dimensões: 125 mm x 87 mm x 20 mm</p>		
Estado: MG	Cidade: Belo Horizonte	Endereço: R JACSON PASSOS, 88
	Telefone: (31) 3786-7322/ (31) 9149-3305	Email: vendas@wtradebrasil.com
40.223.106/0001-79	DARLU INDUSTRIA TEXTIL LTDA	R\$ 1,99
<p>Marca: DLH Fabricante: DLH Modelo: DLH Descrição: ESPONJA DE LIMPEZA FIBRAÇO Composta de fibra abrasiva sintética (fibrão), de alta qualidade, com resina à base d'água e adesivo sem solventes orgânicos. Dimensões: 125 mm x 87 mm x 20 mm</p>		
Estado: RS	Cidade: Barão de Cotegipe	Endereço: R FLORESTA, 440
	Telefone: (54) 4062-9518	Email: darlu@darlu.com.br
48.770.735/0001-20	PACA COMERCIAL LTDA	R\$ 2,00
<p>Marca: Bettanin Fabricante: Bettanin Modelo: 2023 Descrição: "ESPONJA DE LIMPEZA FIBRAÇO Composta de fibra abrasiva sintética (fibrão), de alta qualidade, com resina à base d'água e adesivo sem solventes orgânicos. Dimensões: 125 mm x 87 mm x 20 mm."</p>		
Endereço:		
.		
14.459.158/0001-39	RVN DISTRIBUIDORA DE PRODUTOS EIRELI	R\$ 2,60
<p>Marca: 3M Fabricante: 3M Modelo: FIBRAÇO Descrição: ESPONJA DE LIMPEZA FIBRAÇO Composta de fibra abrasiva sintética (fibrão), de alta qualidade, com resina à base d'água e adesivo sem solventes orgânicos. Dimensões: 125 mm x 87 mm x 20 mm.</p>		
Estado: SP	Cidade: Taubaté	Endereço: R DOUTOR FLAVIO BELLEGARDE NUNES, 80
	Nome de Contato: JAQUELINE	Telefone: (12) 3432-6006
	Email: contrato@rvndistribuidora.com.br	
13.751.798/0001-55	DIMIPEL LIMITADA	R\$ 2,76
<p>Marca: FIBRA LIMP Fabricante: FIBRA LIMP Modelo: FIBRA LIMP Descrição: ESPONJA DE LIMPEZA FIBRAÇO Composta de fibra abrasiva sintética (fibrão), de alta qualidade, com resina à base d'água e adesivo sem solventes orgânicos. Dimensões: 125 mm x 87 mm x 20 mm.</p>		
Estado: MG	Cidade: Carmo de Minas	Endereço: R SAFIRA, 63
	Telefone: (35) 3332-2964	Email: contabilidade.stk@hotmail.com

CPNJ	Razão Social do Fornecedor					Valor da Proposta Final
05.291.541/0001-30	TY BORTHOLIN COMERCIAL LTDA					R\$ 3,00
Marca: 3M Fabricante: 3M Modelo: Fibrão Descrição: ESPONJA DE LIMPEZA FIBRAÇO Composta de fibra abrasiva sintética (fibrão), de alta qualidade, com resina à base d'água e adesivo sem solventes orgânicos. Dimensões: 125 mm x 87 mm x 20 mm.						
Estado: SP	Cidade: Leme	Endereço: RUA DOS OPERARIOS,, 148	Nome de Contato: Tarim	Telefone: (19) 3571-1885	Email: tybortholin@uol.com.br	
19.612.735/0001-02	RIBEIRO COMERCIO VAREJISTA E ATACADISTA EIRELI					R\$ 3,66
Marca: NOBRE Fabricante: NOBRE Modelo: - Descrição: ESPONJA DE LIMPEZA FIBRAÇO Composta de fibra abrasiva sintética (fibrão), de alta qualidade, com resina à base d'água e adesivo sem solventes orgânicos. Dimensões: 125 mm x 87 mm x 20 mm.						
Estado: MG	Cidade: Itajubá	Endereço: R NOSSA SENHORA DE FATIMA, 382	Nome de Contato: Elias	Telefone: (35) 9175-4093	Email: elias@mgsuldistribuidora.com.br	
10.943.564/0001-11	COMERCIAL DE DESCARTAVEIS E MATERIAIS DE LIMPEZA LTDA					R\$ 3,68
Marca: DIVERSOS Fabricante: DIVERSOS Modelo: UNIDADE Descrição: Esponja Limpeza Material: Fibrão , Espessura Mínima: 25 MM, Comprimento Mínimo: 125 MM, Aplicação: Limpeza Geral , Largura Mínima: 87 MM, Formato: Retangular						
Estado: GO	Cidade: Aparecida de Goiânia	Endereço: R TURIM, SN	Nome de Contato: Erisvanda	Telefone: (62) 3537-7049	Email: comercial@mercadodescartaveis.com.br	
07.053.692/0001-85	ENZOMAX COMERCIO LTDA					R\$ 3,68
Marca: ESPONFLORA Fabricante: ESPONFLORA Modelo: ESPONFLORA Descrição: ESPONJA DE LIMPEZA FIBRAÇO Composta de fibra abrasiva sintética (fibrão), de alta qualidade, com resina à base d'água e adesivo sem solventes orgânicos. Dimensões: 125 mm x 87 mm x 20 mm.						
Estado: MG	Cidade: Jacutinga	Endereço: R SANTO ANTONIO, 700		Telefone: (35) 3443-1161	Email: esstecca@hardonline.com.br	

Preço (Compras Governamentais) 3: Preço do Fornecedor Vencedor

R\$ 1,49

Inc. I Art. 5º da IN 65 de 07 de Julho de 2021

Órgão: MINISTÉRIO DA DEFESA Comando da Aeronáutica GRUPAMENTO DE APOIO DE LAGOA SANTA	Data: 23/08/2023 09:00
Objeto: Aquisic,a~o de material de limpeza, higienizac,a~o e matetrial para piscinas..	Modalidade: Pregão Eletrônico
Descrição: ESPONJA LIMPEZA - DESCRIC,A~O: ESPONJA LIMPEZADESCRIC,A~O COMPLEMENTAR: ESPONJA FIBRAC ,O, ESPONJA LIMPEZA, FIBRAC ,O, RETANGULAR, LIMPEZA GERAL, 125 MM, 87 MM, 25MM. (CATMAT 458151)	SRP: SIM
CatMat: 458151 - ESPONJA LIMPEZA	Identificação: NºPregão:342023 / UASG:120636
	Lote/Item: /37
	Ata: Link Ata
	Fonte: www.comprasgovernamentais.gov.br
	Quantidade: 9.000
	Unidade: UNIDADE 0,00
	UF: MG

CNPJ	Razão Social do Fornecedor	Valor da Proposta Final
40.223.106/0001-79 *VENCEDOR*	DARLU INDUSTRIA TEXTIL LTDA	R\$ 1,49
<p>Marca: DLH Fabricante: DLH Modelo: DLH Descrição: DESCRIÇÃO: ESPONJA LIMPEZA DESCRIÇÃO COMPLEMENTAR: ESPONJA FIBRAC O , ESPONJA LIMPEZA, FIBRAC O, RETANGULAR, LIMPEZA GERAL, 125 MM, 87 MM, 25 MM. (CATMAT 458151)</p>		
Estado: RS	Cidade: Barão de Cotegipe	Endereço: R FLORESTA, 440
		Telefone: (54) 4062-9518
		Email: darlu@darlu.com.br
40.695.811/0001-79	LOTTUS COMERCIO LTDA	R\$ 1,54
<p>Marca: BILHUS Fabricante: BRILHUS Modelo: BRILHUS Descrição: "DESCRIÇÃO: ESPONJA LIMPEZA DESCRIÇÃO COMPLEMENTAR: ESPONJA FIBRAC O, ESPONJA LIMPEZA, FIBRAC O, RETANGULAR, LIMPEZA GERAL, 125 MM, 87 MM, 25 MM.(CATMAT458151)"</p>		
Estado: MG	Cidade: Belo Horizonte	Endereço: R VIOLETA, 85
		Telefone: (31) 3493-7170/ (31) 9150-2472
		Email: adm@lottuscomercio.com
16.617.470/0001-39	COMERCIAL MOREIRA & MARTINS LTDA	R\$ 1,98
<p>Marca: SuperProBettanin Fabricante: Bettanin Modelo: FIBRAÇO Descrição: DESCRIÇÃO: ESPONJA LIMPEZA DESCRIÇÃO COMPLEMENTAR: ESPONJA FIBRAC O, ESPONJA LIMPEZA, FIBRAÇO, RETANGULAR, LIMPEZA GERAL, 125 MM, 87 MM, 25 MM. (CATMAT 458151)</p>		
Estado: MG	Cidade: Viçosa	Endereço: R ABDO ZAHARAM, 283
		Telefone: (31) 9904-7552
		Email: comercialhpmg@hotmail.com
50.429.699/0001-88	CLEAN MAXXY COMERCIO LTDA	R\$ 1,98
<p>Marca: TININDO Fabricante: TININDO Modelo: EMBALAGEM DE 5L Descrição: "DETERGENTE CÁUSTICO ESPECIALMENTE FORMULADO COM PROPRIEDADE DE REMOVER COM EFICIÊNCIA SUJIDADES PROVENIENTES DE GORDURA CARBONIZADA EM EQUIPAMENTOS DE AÇO INOXIDÁVEL E FERRO DA ÁREA DE COCÇÃO TAIS COMO FORNOS, FOGÕES, GRELHAS, CHAPAS, E FRITADEIRAS. COMPOSIÇÃO: HIDRÓXIDO DE SÓDIO, TENSOATIVO NÃO IÔNICO, SOLUBILIZANTE, CORANTE E ÁGUA. EMBALAGEM DE 5L."</p>		
Endereço:		
,		
00.944.944/0001-17	EMPREENHIMENTO COMERCIAL SAARA LTDA	R\$ 2,05
<p>Marca: SUPERPRO Fabricante: SUPERPRO Modelo: ESPONJA LIMPEZA Descrição: DESCRIÇÃO: ESPONJA LIMPEZA DESCRIÇÃO COMPLEMENTAR: ESPONJA FIBRAC O, ESPONJA LIMPEZA, FIBRAC O, RETANGULAR, LIMPEZA GERAL, 125 MM, 87 MM, 25 MM. (CATMAT 458151)</p>		
Estado: MG	Cidade: Sete Lagoas	Endereço: R CORONEL AMERICO TEIXEIRA GUIMARAES, 176
		Telefone: (31) 3771-7488
		Email: licita.setelagoas@gmail.com
27.471.471/0001-34	DISTRIBRAS ATACADISTA LTDA	R\$ 2,60
<p>Marca: bettani Fabricante: bettanin ind Modelo: fibraço Descrição: DESCRIÇÃO: ESPONJA LIMPEZA DESCRIÇÃO COMPLEMENTAR: ESPONJA FIBRAC O, ESPONJA LIMPEZA, FIBRAC O, RETANGULAR, LIMPEZA GERAL, 125 MM, 87 MM, 25 MM. (CATMAT 458151)</p>		
Estado: MG	Cidade: Contagem	Endereço: R MARCONE, 42
		Telefone: (31) 2524-5737
		Email: adm.distribras@gmail.com

CNPJ	Razão Social do Fornecedor	Valor da Proposta Final
09.583.781/0001-69	COMERCIAL MILENIO EIRELI	R\$ 5,00
Marca: BETANIN Fabricante: BETANIN Modelo: 2023/2023 Descrição: ESPONJA LIMPEZA, MATERIAL FIBRA SINTÉTICA, FORMATO RETANGULAR, APLICAÇÃO SERVIÇO PESADO, COMPRIMENTO MÍNIMO 230 MM, LARGURA MÍNIMA 110 MM, ESPESSURA MÍNIMA 25 MM		
Estado: GO	Cidade: Goiânia	Endereço: R ITAUCU, 274
Nome de Contato: Leandro	Telefone: (62) 98538-2835	Email: jlembalagenslimpeza@hotmail.com

65.353.401/0001-70	COMERCIAL VENER LTDA	R\$ 24,21
Marca: NOBRE Fabricante: NOBRE Modelo: NOBRE Descrição: DESCRIÇÃO: ESPONJA LIMPEZA DESCRIÇÃO COMPLEMENTAR: ESPONJA FIBRAC_O, ESPONJA LIMPEZA, FIBRAC_O, RETANGULAR, LIMPEZA GERAL, 125 MM, 87 MM, 25 MM. (CATMAT 458151)		
Estado: MG	Cidade: Belo Horizonte	Endereço: AV AMERICO VESPUCIO, 213
Nome de Contato: Tiago Ernesto Guerra	Telefone: (31) 3425-7501	Email: comercialvener@hotmail.com

Extrato de fontes Utilizadas neste relatório

ATENÇÃO - O Banco de Preços é uma solução tecnológica que atende aos parâmetros de pesquisa dispostos em Leis vigentes, Instruções Normativas, Acórdãos, Regulamentos, Decretos e Portarias. Sendo assim, por reunir diversas fontes governamentais, complementares e sites de domínio amplo, o sistema não é considerado uma fonte e, sim, um meio para que as pesquisas sejam realizadas de forma segura, ágil e eficaz.

Fontes utilizadas nesta cotação:

1 - ComprasNet
www.comprasgovernamentais.gov.br

Data: 22/11/2023 15:13:07
Acessar a fonte [aqui](#)

Governo do Estado do Rio de Janeiro
Secretaria de Estado de Defesa Civil
Diretoria Geral de Administração e Finanças
Coordenadoria de Requisições

Relatório de Cotação: cotação rápida 587

Pesquisa realizada entre 20/12/2023 12:55:49 e 20/12/2023 12:56:42

Relatório gerado no dia 20/12/2023 12:57:46 (IP: 177.222.190.226)

Em conformidade com a Instrução Normativa N° 65 de 07 de Julho de 2021.

Método Matemático Aplicado: Média Aritmética dos preços obtidos - Preço calculado com base na média aritmética de todos os preços selecionados pelo usuário para aquele determinado Item.

Conforme Instrução Normativa N° 65 de 07 de Julho de 2021, no Artigo 3º, "A pesquisa de preços será materializada em documento que conterá: INC V-Método matemático aplicado para a definição do valor estimado."

Item 1: álcool etílico limpeza de ambientes

PREÇOS / PROPOSTAS	QUANTIDADE	PREÇO ESTIMADO	PERCENTUAL	PREÇO EST. CALCULADO	TOTAL
3 / 113	1	R\$ 3,80 (un)	-	R\$ 3,80	R\$ 3,80

Preço Compras Governamentais	Órgão Público	Identificação	Data Licitação	Preço
1	PREFEITURA MUNICIPAL DE VOLTA REDONDA RJ	NºPregão:1482023 UASG:450068	25/10/2023	R\$ 4,20
2	PREFEITURA MUNICIPAL DE MARICA RJ	NºPregão:292023 UASG:985853	06/10/2023	R\$ 3,20
3	PREFEITURA MUNICIPAL DE SÃO PEDRO DA ALDEIA	NºPregão:522023 UASG:985903	18/09/2023	R\$ 4,00

Valor Unitário					R\$ 3,80
----------------	--	--	--	--	----------

Mediana dos Preços Obtidos: R\$ 4,00	Média dos Preços Obtidos: R\$ 3,80
--------------------------------------	------------------------------------

Valor Global: R\$ 3,80

Detalhamento dos Itens

Relatório gerado no dia 20/12/2023 12:57:46 (IP: 177.222.190.226)
Código Validação: tQI7AJuZFD4h5qQPSfZKNHVyVCh%2bi4na4YdyIGLyeDcqHU8nPtm6WA%3d%3d
http://www.bancodeprecos.com.br/CertificadoAutenticidade?token=tQI7AJuZFD4h5qQPSfZKNHVyVCh%252bi4na4YdyIGLyeDcqHU8nPtm6WA%253d%253d

Item 1: álcool etílico limpeza de ambientes

Preço Estimado: R\$ 3,80 (un)

Percentual: -

Preço Estimado Calculado: R\$ 3,80

Média dos Preços Obtidos: R\$ 3,80

Quantidade	Descrição	Observação
1 Unidade	álcool etílico limpeza de ambientes tipo: etílico , aplicação: limpeza , características adicionais: líquido , concentração: 70%	

Preço (Compras Governamentais) 1: Preço do Fornecedor Vencedor

R\$ 4,20

Inc. I Art. 5º da IN 65 de 07 de Julho de 2021

Órgão: PREFEITURA MUNICIPAL DE VOLTA REDONDA RJ	Data: 25/10/2023 09:00
Objeto: Aquisição de material de limpeza e higiene pessoal.	Modalidade: Pregão Eletrônico
Descrição: Álcool etílico limpeza de ambientes - Álcool Etílico Limpeza De Ambientes Tipo: Etílico , Aplicação: Limpeza , Características Adicionais: Líquido , Concentração: 70%	SRP: SIM
	Identificação: N°Pregão:1482023 / UASG:450068
	Lote/Item: /2
	Ata: Link Ata
	Fonte: www.comprasgovernamentais.gov.br
	Quantidade: 5.000
	Unidade: Frasco 1,00 L
	UF: RJ

CNPJ	Razão Social do Fornecedor	Valor da Proposta Final
46.743.542/0001-55 *VENCEDOR*	ALPINO DISTRIBUIDORA LTDA	R\$ 4,20
Marca: HANDS FREE Fabricante: LA MAISON Modelo: LITRO Descrição: ÁLCOOL LÍQUIDO ESPECIFICAÇÕES APROXIMADAS: TIPO ETÍLICO HIDRATADO, CONCENTRAÇÃO 70% INPM, USO DOMÉSTICO, EMBALAGEM COM 1 LITRO, TAMP A LACRADA, COM RESPONSÁVEL TÉCNICO, INFORMAÇÕES DE FABRICANTE ESTAMPADOS NA EMBALAGEM - COM CERTIFICADO DO INMETRO - . VALIDADE MÍNIMA DE 12 (DOZE) MESES, DEVENDO TER DATA DE FABRICAÇÃO MÁXIMA DE 2 (DOIS) MESES NO ATO DA ENTREGA.		
Estado: ES	Cidade: Vitória	Endereço: R AFFONSO CLÁUDIO, 32
		Nome de Contato: Marcelo
		Telefone: (11) 97215-6239
		Email: marcelo@lamazonprodutos.com.br
33.640.261/0001-25	ALFAPEL COMERCIO DE PRODUTOS PARA HIGIENE E LIMPEZA LTDA	R\$ 4,75
Marca: PRO70 Fabricante: PRO70 Modelo: 313630001001 Descrição: Álcool etílico limpeza de ambientes - Álcool Etílico Limpeza De Ambientes Tipo: Etílico , Aplicação: Limpeza , Características Adicionais: Líquido , Concentração: 70%		
Endereço: ,		
45.806.440/0001-79	COMERCIAL CAETANO VIEIRA LTDA	R\$ 5,10
Marca: VEX Fabricante: VEX Modelo: 1L Descrição: ÁLCOOL LÍQUIDO ESPECIFICAÇÕES APROXIMADAS: TIPO ETÍLICO HIDRATADO, CONCENTRAÇÃO 70% INPM, USO DOMÉSTICO, EMBALAGEM COM 1 LITRO, TAMP A LACRADA, COM RESPONSÁVEL TÉCNICO, INFORMAÇÕES DE FABRICANTE ESTAMPADOS NA EMBALAGEM - COM CERTIFICADO DO INMETRO - . VALIDADE MÍNIMA DE 12 (DOZE) MESES, DEVENDO TER DATA DE FABRICAÇÃO MÁXIMA DE 2 (DOIS) MESES NO ATO DA ENTREGA.		
Estado: RJ	Cidade: Volta Redonda	Endereço: EST DA COMPANHIA, 1850
		Telefone: (24) 3028-2611
		Email: fiscal@contabilidensaparecida.com.br
05.108.702/0001-07	7R7 SOLUCOES EM CONSULTORIA E COMERCIO LTDA	R\$ 5,14
Marca: CLEANSHOP Fabricante: BETA QUIMICA Modelo: ALCCOL LIQUIDO 70 Descrição: Álcool líquido 70% 1L		
Estado: RS	Cidade: Pelotas	Endereço: R LUIZ DE CAMOES, 622
		Telefone: (53) 9925-5096
		Email: richardnostress@gmail.com

CNPJ	Razão Social do Fornecedor	Valor da Proposta Final										
50.092.883/0001-85	AUVAZ COMERCIO ATACADISTA LTDA	R\$ 5,15										
<p>Marca: SAFRA Fabricante: SAFRA Modelo: LT Descrição: ÁLCOOL LÍQUIDO ESPECIFICAÇÕES APROXIMADAS: TIPO ETÍLICO HIDRATADO, CONCENTRAÇÃO 70% INPM, USO DOMÉSTICO, EMBALAGEM COM 1 LITRO, TAMP A LACRADA, COM RESPONSÁVEL TÉCNICO, INFORMAÇÕES DE FABRICANTE ESTAMPADOS NA EMBALAGEM - COM CERTIFICADO DO INMETRO - . VALIDADE MÍNIMA DE 12 (DOZE) MESES, DEVENDO TER DATA DE FABRICAÇÃO MÁXIMA DE 2 (DOIS) MESES NO ATO DA ENTREGA.</p> <p>Endereço:</p>												
49.106.119/0001-32	RHG SERVICOS E COMERCIO LTDA	R\$ 5,40										
<p>Marca: VETEX Fabricante: VETEX Modelo: FRASCO Descrição: *ÁLCOOL LÍQUIDO ESPECIFICAÇÕES APROXIMADAS: TIPO ETÍLICO HIDRATADO, CONCENTRAÇÃO 70% INPM, USO DOMÉSTICO, EMBALAGEM COM 1 LITRO, TAMP A LACRADA, COM RESPONSÁVEL TÉCNICO, INFORMAÇÕES DE FABRICANTE ESTAMPADOS NA EMBALAGEM - COM CERTIFICADO DO INMETRO - . VALIDADE MÍNIMA DE 12 (DOZE) MESES, DEVENDO TER DATA DE FABRICAÇÃO MÁXIMA DE 2 (DOIS) MESES NO ATO DA ENTREGA."</p> <p>Endereço:</p>												
51.659.557/0001-70	M E C COMERCIAL ATACADISTA LTDA	R\$ 5,45										
<p>Marca: sul Fabricante: sul Modelo: sul Descrição: ÁLCOOL LÍQUIDO ESPECIFICAÇÕES APROXIMADAS: TIPO ETÍLICO HIDRATADO, CONCENTRAÇÃO 70% INPM, USO DOMÉSTICO, EMBALAGEM COM 1 LITRO, TAMP A LACRADA, COM RESPONSÁVEL TÉCNICO, INFORMAÇÕES DE FABRICANTE ESTAMPADOS NA EMBALAGEM - COM CERTIFICADO DO INMETRO - . VALIDADE MÍNIMA DE 12 (DOZE) MESES, DEVENDO TER DATA DE FABRICAÇÃO MÁXIMA DE 2 (DOIS) MESES NO ATO DA ENTREGA</p> <table border="0"> <tr> <td>Estado:</td> <td>Cidade:</td> <td>Endereço:</td> <td>Telefone:</td> <td>Email:</td> </tr> <tr> <td>RJ</td> <td>Carmo</td> <td>ESTRADA CARMO ALEM PARAIBA, 690</td> <td>(32) 8871-4664</td> <td>mecatacadista@hotmail.com</td> </tr> </table>			Estado:	Cidade:	Endereço:	Telefone:	Email:	RJ	Carmo	ESTRADA CARMO ALEM PARAIBA, 690	(32) 8871-4664	mecatacadista@hotmail.com
Estado:	Cidade:	Endereço:	Telefone:	Email:								
RJ	Carmo	ESTRADA CARMO ALEM PARAIBA, 690	(32) 8871-4664	mecatacadista@hotmail.com								
38.489.025/0001-73	GOLDEM DISTRIBUIDORA E REPRESENTACAO EIRELI	R\$ 5,51										
<p>Marca: Safra Fabricante: Safra Modelo: Safra Descrição: ÁLCOOL LÍQUIDO ESPECIFICAÇÕES APROXIMADAS: TIPO ETÍLICO HIDRATADO, CONCENTRAÇÃO 70% INPM, USO DOMÉSTICO, EMBALAGEM COM 1 LITRO, TAMP A LACRADA, COM RESPONSÁVEL TÉCNICO, INFORMAÇÕES DE FABRICANTE ESTAMPADOS NA EMBALAGEM - COM CERTIFICADO DO INMETRO - . VALIDADE MÍNIMA DE 12 (DOZE) MESES, DEVENDO TER DATA DE FABRICAÇÃO MÁXIMA DE 2 (DOIS) MESES NO ATO DA ENTREGA.</p> <table border="0"> <tr> <td>Estado:</td> <td>Cidade:</td> <td>Endereço:</td> <td>Telefone:</td> <td>Email:</td> </tr> <tr> <td>RJ</td> <td>Magé</td> <td>ESTRADA DO SERTAO, KM 12</td> <td>(21) 9588-5733</td> <td>fabiogoldemberg1@gmail.com</td> </tr> </table>			Estado:	Cidade:	Endereço:	Telefone:	Email:	RJ	Magé	ESTRADA DO SERTAO, KM 12	(21) 9588-5733	fabiogoldemberg1@gmail.com
Estado:	Cidade:	Endereço:	Telefone:	Email:								
RJ	Magé	ESTRADA DO SERTAO, KM 12	(21) 9588-5733	fabiogoldemberg1@gmail.com								
32.539.323/0001-44	DIEGO DE OLIVEIRA SILVA 10184530750	R\$ 5,56										
<p>Marca: flop Fabricante: flop Modelo: alcool liquido Descrição: álcool líquido especificações aproximadas: tipo etílico hidratado, concentração 70% inpm, uso doméstico, embalagem com 1 litro, tampa lacrada, com responsável técnico, informações de fabricante estampados na embalagem - com certificado do inmetro - . validade mínima de 12 (doze) meses, devendo ter data de fabricação máxima de 2 (dois) meses no ato da entrega.</p> <table border="0"> <tr> <td>Estado:</td> <td>Cidade:</td> <td>Endereço:</td> <td>Telefone:</td> <td>Email:</td> </tr> <tr> <td>RJ</td> <td>Volta Redonda</td> <td>AVENIDA SAVIO COTA DE ALMEIDA GAMA, 2214</td> <td>(24) 3340-0807</td> <td>plenitude.compras@gmail.com</td> </tr> </table>			Estado:	Cidade:	Endereço:	Telefone:	Email:	RJ	Volta Redonda	AVENIDA SAVIO COTA DE ALMEIDA GAMA, 2214	(24) 3340-0807	plenitude.compras@gmail.com
Estado:	Cidade:	Endereço:	Telefone:	Email:								
RJ	Volta Redonda	AVENIDA SAVIO COTA DE ALMEIDA GAMA, 2214	(24) 3340-0807	plenitude.compras@gmail.com								
39.418.155/0001-88	TOUT VENDE COMERCIO E SERVICOS LTDA	R\$ 5,78										
<p>Marca: SAFRA Fabricante: SAFRA Modelo: FRASCO 1 L Descrição: Aquisição de material de limpeza e higiene pessoal Validade da proposta de 60 (sessenta) dias. Álcool Etílico Limpeza De Ambientes Tipo: Etílico , Aplicação: Limpeza , Características Adicionais: Líquido , Concentração: 70%</p> <table border="0"> <tr> <td>Estado:</td> <td>Cidade:</td> <td>Endereço:</td> <td>Telefone:</td> <td>Email:</td> </tr> <tr> <td>RJ</td> <td>Rio de Janeiro</td> <td>AV DAS AMERICAS, 04200</td> <td>(21) 2222-2222</td> <td>toutvende@gmail.com</td> </tr> </table>			Estado:	Cidade:	Endereço:	Telefone:	Email:	RJ	Rio de Janeiro	AV DAS AMERICAS, 04200	(21) 2222-2222	toutvende@gmail.com
Estado:	Cidade:	Endereço:	Telefone:	Email:								
RJ	Rio de Janeiro	AV DAS AMERICAS, 04200	(21) 2222-2222	toutvende@gmail.com								

CNPJ	Razão Social do Fornecedor	Valor da Proposta Final
11.506.338/0001-36	DUOLIMP COMERCIO LTDA	R\$ 5,79
Marca: SAFRA Fabricante: SAFRA Modelo: Frasco 1,00 L Descrição: Álcool Etilico Limpeza De Ambientes Tipo: Etilico , Aplicação: Limpeza , Características Adicionais: Líquido , Concentração: 70%		
Estado: RJ	Cidade: Rio de Janeiro	Endereço: R AURELIO VALPORTO, 00231
	Nome de Contato: ANA PAULA	Telefone: (21) 3148-0214
	Email: licitacao@duolimp.com	
18.459.930/0001-73	18.459.930 GISELLE BRUM DA SILVA SOARES	R\$ 5,80
Marca: SAFRA Fabricante: SAFRA Modelo: 70% Descrição: Álcool Etilico Limpeza De Ambientes Tipo: Etilico , Aplicação: Limpeza , Características Adicionais: Líquido , Concentração: 70%		
Endereço: ,		
30.679.381/0001-48	DISTRIBUIDORA LIMPOLI EIRELI	R\$ 5,81
Marca: FLOPS Fabricante: FLOPS Modelo: ALCOOL Descrição: ÁLCOOL LÍQUIDOESPECIFICAÇÕES APROXIMADAS: TIPO ETÍLICO HIDRATADO, CONCENTRAÇÃO 70% INPM, USO DOMÉSTICO, EMBALAGEM COM 1 LITRO, TAMP A LACRADA, COM RESPONSÁVEL TÉCNICO, INFORMAÇÕES DE FABRICANTE ESTAMPADOS NA EMBALAGEM - COM CERTIFICADO DO INMETRO - . VALIDADE MÍNIMA DE 12 (DOZE) MESES, DEVENDO TER DATA DE FABRICAÇÃO MÁXIMA DE 2 (DOIS)MESES NO ATO DA ENTREGA.		
Estado: RJ	Cidade: Volta Redonda	Endereço: AVENIDA WALDIR SOBREIRA PIRES, 8
	Telefone: (24) 3112-7428 / (24) 3112-7428	Email: limpolivr@hotmail.com
34.369.780/0001-63	j. ribeiro COMERCIO ATACADISTA DE PECAS E ACESSORIOS automotivos EIRELI	R\$ 5,82
Marca: FLOPS Fabricante: FLOPS Modelo: Álcool etílico limpeza de ambientes Descrição: ALCOOL EM GEL 500GR ESPECIFICAÇÕES APROXIMADAS: ANTI - SEPTICO PARA AS MÃOS - COM CERTIFICADO DO INMETRO-. VALIDADE MÍNIMA DE 12 (DOZE) MESES, DEVENDO TER DATA DE FABRICAÇÃO MÁXIMA DE 2 (DOIS) MESES NO ATO DA ENTREGA.		
Estado: RJ	Cidade: Barra Mansa	Endereço: AV JOAQUIM LEITE, 465
	Telefone: (24) 9238-4556	Email: jairribeiro-jr@hotmail.com
33.895.288/0001-69	R DE CARVALHO LIMA FABRICACAO E COMERCIO DE MOVEIS	R\$ 5,85
Marca: FLOPS Fabricante: FLOPS Modelo: ÁLCOOL LÍQUIDO Descrição: ÁLCOOL LÍQUIDO ESPECIFICAÇÕES APROXIMADAS: TIPO ETÍLICO HIDRATADO, CONCENTRAÇÃO 70% INPM, USO DOMÉSTICO, EMBALAGEM COM 1 LITRO, TAMP A LACRADA, COM RESPONSÁVEL TÉCNICO, INFORMAÇÕES DE FABRICANTE ESTAMPADOS NA EMBALAGEM - COM CERTIFICADO DO INMETRO - . VALIDADE MÍNIMA DE 12 (DOZE) MESES, DEVENDO TER DATA DE FABRICAÇÃO MÁXIMA DE 2 (DOIS) MESES NO ATO DA ENTREGA.		
Estado: RJ	Cidade: Porto Real	Endereço: R SAO FRANCISCO, 395
	Telefone: (24) 9956-3055	Email: novaerainfinidades@gmail.com
19.932.323/0001-41	SHERIDAN RIO COMERCIO E SERVICOS EIRELI	R\$ 5,91
Marca: CLARITY CARE Fabricante: CLARITY CARE Modelo: FRASCO 1L Descrição: ÁLCOOL LÍQUIDO ESPECIFICAÇÕES APROXIMADAS: TIPO ETÍLICO HIDRATADO, CONCENTRAÇÃO 70% INPM, USO DOMÉSTICO, EMBALAGEM COM 1 LITRO, TAMP A LACRADA, COM RESPONSÁVEL TÉCNICO, INFORMAÇÕES DE FABRICANTE ESTAMPADOS NA EMBALAGEM - COM CERTIFICADO DO INMETRO - . VALIDADE MÍNIMA DE 12 (DOZE) MESES, DEVENDO TER DATA DE FABRICAÇÃO MÁXIMA DE 2 (DOIS) MESES NO ATO DA ENTREGA.		
Estado: RJ	Cidade: São João de Meriti	Endereço: RUA JULIO DE CASTILHOS, S/N
	Telefone: (21) 3755-1891	Email: sheridanrio@yahoo.com.br
22.433.512/0001-84	7 SERVICES COMERCIO E SERVICOS DE CONSERVACAO LTDA	R\$ 5,98
Marca: V3tex ou similar Fabricante: V3tex ou similar Modelo: Frasco 1,00 L Descrição: Álcool Etilico Limpeza De Ambientes Tipo: Etilico , Aplicação: Limpeza , Características Adicionais: Líquido , Concentração: 70%		
Estado: RJ	Cidade: Rio de Janeiro	Endereço: R CAPITAO REZENDE, 00521
	Telefone: (21) 4141-9704	Email: josias@dryinhome.com.br

16.813.260/0001-16 RCB SOLUCOES.COM COMERCIO E SERVICOS LTDA ME R\$ 6,03

Marca: SAFRA/ SIMILAR
Fabricante: SAFRA/ SIMILAR
Modelo: ÁLCOOL LÍQUIDO ESPECIFICAÇÕES APROXIMADAS: TIPO ET
Descrição: ÁLCOOL LÍQUIDO ESPECIFICAÇÕES APROXIMADAS: TIPO ETÍLICO HIDRATADO, CONCENTRAÇÃO 70% INPM, USO DOMÉSTICO, EMBALAGEM COM 1 LITRO, TAMP A LACRADA, COM RESPONSÁVEL TÉCNICO, INFORMAÇÕES DE FABRICANTE ESTAMPADOS NA EMBALAGEM - COM CERTIFICADO DO INMETRO - . VALIDADE MÍNIMA DE 12 (DOZE) MESES, DEVENDO TER DATA DE FABRICAÇÃO MÁXIMA DE 2 (DOIS) MESES NO ATO DA ENTREGA.

Estado: RJ **Cidade:** Duque de Caxias **Endereço:** R MARANGUAPE, 379 **Nome de Contato:** BIANCA **Telefone:** (21) 3066-5555 **Email:** rcbolucoes@gmail.com

21.760.032/0001-65 PLASVIVO - DISTRIBUIDORA DE ARTIGOS EM GERAL EIRELI R\$ 6,04

Marca: SAFRA
Fabricante: SAFRA
Modelo: SAFRA
Descrição: ÁLCOOL ETÍLICO LIMPEZA DE AMBIENTES, CONCENTRAÇÃO 70%, APLICAÇÃO LIMPEZA, CARACTERÍSTICAS ADICIONAIS LÍQUIDO, TIPO ETÍLICO Tratamento Diferenciado: Tipo I - Participação Exclusiva de ME/EPP/Equiparada Aplicabilidade Decreto 7174: Não Aplicabilidade Margem de Preferência: Não Quantidade: 5000 Unidade de fornecimento: Frasco 1,00 L

Estado: RJ **Cidade:** Rio de Janeiro **Endereço:** R DA BATATA, 00112 **Nome de Contato:** Flavia **Telefone:** (21) 2620-7420 **Email:** plasvivoempresa@gmail.com

31.329.142/0001-20 BEMESTAR PRODUTOS PARA INDUSTRIA E LAR LTDA R\$ 6,05

Marca: FLOPS
Fabricante: FLOPS
Modelo: FLOPS
Descrição: ÁLCOOL LÍQUIDO ESPECIFICAÇÕES APROXIMADAS: TIPO ETÍLICO HIDRATADO, CONCENTRAÇÃO 70% INPM, USO DOMÉSTICO, EMBALAGEM COM 1 LITRO, TAMP A LACRADA, COM RESPONSÁVEL TÉCNICO, INFORMAÇÕES DE FABRICANTE ESTAMPADOS NA EMBALAGEM - COM CERTIFICADO DO INMETRO - . VALIDADE MÍNIMA DE 12 (DOZE) MESES, DEVENDO TER DATA DE FABRICAÇÃO MÁXIMA DE 2 (DOIS) MESES NO ATO DA ENTREGA.

Estado: RJ **Cidade:** Barra Mansa **Endereço:** R PDR NORBERTO PRITTWITZ, 54 **Telefone:** (24) 3323-6058 **Email:** bemestarbm@gmail.com

50.548.735/0001-22 GLC ATACADO DE SUPRIMENTOS LTDA R\$ 6,12

Marca: Safra
Fabricante: Safra
Modelo: Safra
Descrição: ÁLCOOL LÍQUIDO ESPECIFICAÇÕES APROXIMADAS: TIPO ETÍLICO HIDRATADO, CONCENTRAÇÃO 70% INPM, USO DOMÉSTICO, EMBALAGEM COM 1 LITRO

Endereço:

36.958.273/0001-90 F A PEREIRA - FABRIMED MATERIAIS HOSPITALARES R\$ 6,15

Marca: SAFRA
Fabricante: SAFRA
Modelo: ÁLCOOL SAFRA 70° INPM HOSPITALAR
Descrição: ÁLCOOL LÍQUIDO ESPECIFICAÇÕES APROXIMADAS: TIPO ETÍLICO HIDRATADO, CONCENTRAÇÃO 70% INPM, USO DOMÉSTICO, EMBALAGEM COM 1 LITRO, TAMP A LACRADA, COM RESPONSÁVEL TÉCNICO, INFORMAÇÕES DE FABRICANTE ESTAMPADOS NA EMBALAGEM - VALIDADE MÍNIMA DE 12 (DOZE) MESES, DEVENDO TER DATA DE FABRICAÇÃO MÁXIMA DE 2 (DOIS) MESES NO ATO DA ENTREGA. Marca: Safra - Fabricante: Safra - Procedência: Nacional - Registro ANVISA: 3550600010011 / 3550600010028 / 3550600010036 Modelo: ÁLCOOL SAFRA 70° INPM HOSPITALAR - Validade do produto: 24 meses após a sua fabricação.

Estado: RJ **Cidade:** Rio de Janeiro **Endereço:** R HILTON GADRET, 80 **Telefone:** (21) 6462-2832

36.976.621/0001-52 NG COMERCIO E DISTRIBUICAO DE PRODUTOS DE LIMPEZA LTDA R\$ 6,20

Marca: BRILHEX
Fabricante: CERAS PAULISTAS
Modelo: 1000ml
Descrição: Álcool Etílico Limpeza De Ambientes Tipo: Etílico , Aplicação: Limpeza , Características Adicionais: Líquido , Concentração: 70%

Estado: MG **Cidade:** Belo Horizonte **Endereço:** R MARIA JOSE ASSUMPCAO, 154 **Telefone:** (31) 3337-3799 **Email:** conted.bhz@terra.com.br

44.725.930/0001-88 RAFAEL SAINT CLAIR URUPUKINA 12077145773 R\$ 6,35

Marca: SAFRA
Fabricante: SAFRA
Modelo: SAFRA
Descrição: ÁLCOOL LÍQUIDO ESPECIFICAÇÕES APROXIMADAS: TIPO ETÍLICO HIDRATADO, CONCENTRAÇÃO 70% INPM, USO DOMÉSTICO, EMBALAGEM COM 1 LITRO, TAMP A LACRADA, COM RESPONSÁVEL TÉCNICO, INFORMAÇÕES DE FABRICANTE ESTAMPADOS NA EMBALAGEM - COM CERTIFICADO DO INMETRO - . VALIDADE MÍNIMA DE 12 (DOZE) MESES, DEVENDO TER DATA DE FABRICAÇÃO MÁXIMA DE 2 (DOIS) MESES NO ATO DA ENTREGA.

Estado:	Cidade:	Endereço:	Nome de Contato:	Telefone:	Email:
RJ	Casimiro de Abreu	RUA RUA MARCOS JOSE PIMENTEL JARDIM, 78	Rafael	(22) 99715-1796	rsuempredimentos@gmail.com

00.055.671/0001-50 VAN-MEX COMERCIAL E SERVICOS - EIRELI R\$ 6,40

Marca: TEX
Fabricante: TEX
Modelo: TEX
Descrição: ÁLCOOL LÍQUIDO ESPECIFICAÇÕES APROXIMADAS: TIPO ETÍLICO HIDRATADO, CONCENTRAÇÃO 70% INPM, USO DOMÉSTICO, EMBALAGEM COM 1 LITRO, TAMP A LACRADA, COM RESPONSÁVEL TÉCNICO, INFORMAÇÕES DE FABRICANTE ESTAMPADOS NA EMBALAGEM - COM CERTIFICADO DO INMETRO - . VALIDADE MÍNIMA DE 12 (DOZE) MESES, DEVENDO TER DATA DE FABRICAÇÃO MÁXIMA DE 2 (DOIS) MESES NO ATO DA ENTREGA.

Estado:	Cidade:	Endereço:	Nome de Contato:	Telefone:	Email:
RJ	Niterói	R MARQUES DE CAXIAS, 233	Amury Luz Netto	(21) 2233-8433	papvanmex@globo.com

05.291.541/0001-30 TY BORTHOLIN COMERCIAL LTDA R\$ 6,70

Marca: Tupi
Fabricante: Callamarys
Modelo: Alcool 70 INPM
Descrição: ÁLCOOL LÍQUIDO ESPECIFICAÇÕES APROXIMADAS: TIPO ETÍLICO HIDRATADO, CONCENTRAÇÃO 70% INPM, USO DOMÉSTICO, EMBALAGEM COM 1 LITRO, TAMP A LACRADA, COM RESPONSÁVEL TÉCNICO, INFORMAÇÕES DE FABRICANTE ESTAMPADOS NA EMBALAGEM - COM CERTIFICADO DO INMETRO - . VALIDADE MÍNIMA DE 12 (DOZE) MESES

Estado:	Cidade:	Endereço:	Nome de Contato:	Telefone:	Email:
SP	Leme	RUA DOS OPERARIOS,, 148	Tarim	(19) 3571-1885	tybortholin@uol.com.br

50.827.589/0001-74 50.827.589 ANNA CLARA PINHEIRO RUFINO GOMES R\$ 6,72

Marca: BARBAREX
Fabricante: BARBAREX
Modelo: ALCOOL LÍQUIDO
Descrição: ÁLCOOL LÍQUIDO ESPECIFICAÇÕES APROXIMADAS: TIPO ETÍLICO HIDRATADO, CONCENTRAÇÃO 70% INPM, USO DOMÉSTICO, EMBALAGEM COM 1 LITRO, TAMP A LACRADA, COM RESPONSÁVEL TÉCNICO, INFORMAÇÕES DE FABRICANTE ESTAMPADOS NA EMBALAGEM

Endereço:

,

36.141.328/0001-75 B.C.C. COMERCIO E SERVICOS EIRELI R\$ 6,85

Marca: TUPI
Fabricante: TUPI
Modelo: FR
Descrição: "ÁLCOOL LÍQUIDO ESPECIFICAÇÕES APROXIMADAS: TIPO ETÍLICO HIDRATADO, CONCENTRAÇÃO 70% INPM, USO DOMÉSTICO, EMBALAGEM COM 1 LITRO, TAMP A LACRADA, COM RESPONSÁVEL TÉCNICO, INFORMAÇÕES DE FABRICANTE ESTAMPADOS NA EMBALAGEM - COM CERTIFICADO DO INMETRO - . VALIDADE MÍNIMA DE 12 (DOZE) MESES, DEVENDO TER DATA DE FABRICAÇÃO MÁXIMA DE 2 (DOIS) MESES NO ATO DA ENTREGA."

Estado:	Cidade:	Endereço:	Nome de Contato:	Telefone:	Email:
RJ	Niterói	RUA GENERAL CASTRIOTO, 344	Ana	(21) 3620-0464	comercial.bcc@hotmail.com

14.080.070/0001-01 MAC CLEAN COMERCIO E SERVICOS EIRELI R\$ 6,95

Marca: CORDEX
Fabricante: CORDEX
Modelo: LIQUIDO
Descrição: Álcool Etílico Limpeza De Ambientes Tipo: Etílico , Aplicação: Limpeza , Características Adicionais: Líquido , Concentração: 70%

Estado:	Cidade:	Endereço:	Nome de Contato:	Telefone:	Email:
RJ	Macaé	R VELHO CAMPOS, 790	Cesar	(22) 2023-4247	contato@macclean.com.br

50.011.228/0001-55	TOP CLEAN DISTRIBUIDORA E COMERCIO LTDA	R\$ 6,99
--------------------	---	----------

Marca: TEX ÁLCOOL
Fabricante: ALVOTEX
Modelo: FRASCO DE 1L
Descrição: ÁLCOOL LÍQUIDO ESPECIFICAÇÕES APROXIMADAS: TIPO ETÍLICO HIDRATADO, CONCENTRAÇÃO 70% INPM, USO DOMÉSTICO, EMBALAGEM COM 1 LITRO, TAMP A LACRADA, COM RESPONSÁVEL TÉCNICO, INFORMAÇÕES DE FABRICANTE ESTAMPADOS NA EMBALAGEM - COM CERTIFICADO DO INMETRO - . VALIDADE MÍNIMA DE 12 (DOZE) MESES, DEVENDO TER DATA DE FABRICAÇÃO MÁXIMA DE 2 (DOIS) MESES NO ATO DA ENTREGA

Endereço:

21.590.916/0001-19	TAPEVAS PRODUTOS FARMACEUTICA E HOSPITALARES LTDA	R\$ 6,99
--------------------	---	----------

Marca: .
Fabricante: .
Modelo: .
Descrição: Álcool Etílico Limpeza De Ambientes Tipo: Etílico , Aplicação: Limpeza , Características Adicionais: Líquido , Concentração: 70%

Estado:	Cidade:	Endereço:	Telefone:
RJ	Duque de Caxias	ROD WASHINGTON LUIZ, 2550	(21) 3848-1572

73.752.081/0001-50	VINAQUE COMERCIO DE ALIMENTOS EIRELI	R\$ 6,99
--------------------	--------------------------------------	----------

Marca: safra
Fabricante: safra
Modelo: safra
Descrição: ÁLCOOL LÍQUIDO ESPECIFICAÇÕES APROXIMADAS: TIPO ETÍLICO HIDRATADO, CONCENTRAÇÃO 70% INPM, USO DOMÉSTICO, EMBALAGEM COM 1 LITRO, TAMP A LACRADA, COM RESPONSÁVEL TÉCNICO, INFORMAÇÕES DE FABRICANTE ESTAMPADOS NA EMBALAGEM - COM CERTIFICADO DO INMETRO - . VALIDADE MÍNIMA DE 12 (DOZE) MESES, DEVENDO TER DATA DE FABRICAÇÃO MÁXIMA DE 2 (DOIS) MESES NO ATO DA ENTREGA.

Estado:	Cidade:	Endereço:	Nome de Contato:	Telefone:	Email:
RJ	Volta Redonda	R HONDURAS, 105	SIRLENE	(24) 3343-2181	vinaque@vinaque.com.br

23.530.268/0001-30	SKY MED COMERCIO E SERVICOS LTDA.	R\$ 7,69
--------------------	-----------------------------------	----------

Marca: TOPBEL
Fabricante: TOPBEL
Modelo: TOPBEL
Descrição: Álcool Etílico Limpeza De Ambientes Tipo: Etílico , Aplicação: Limpeza , Características Adicionais: Líquido , Concentração: 70%

Estado:	Cidade:	Endereço:	Nome de Contato:	Telefone:	Email:
RJ	Itaboraí	AV RAIMUNDO DE FARIAS, 0	Murilo	(21) 98849-8217	gerencia.skymed@gmail.com

33.851.567/0001-20	UNIAO SUL COMERCIAL DE ARTIGOS DA SAUDE LTDA	R\$ 15,00
--------------------	--	-----------

Marca: CICLO FARMA
Fabricante: CICLO FARMA
Modelo: ALCOOL
Descrição: ÁLCOOL LÍQUIDO ESPECIFICAÇÕES APROXIMADAS: TIPO ETÍLICO HIDRATADO, CONCENTRAÇÃO 70% INPM, USO DOMÉSTICO, EMBALAGEM COM 1 LITRO, TAMP A LACRADA, COM RESPONSÁVEL TÉCNICO, INFORMAÇÕES DE FABRICANTE ESTAMPADOS NA EMBALAGEM - COM CERTIFICADO DO INMETRO - . VALIDADE MÍNIMA DE 12 (DOZE) MESES, DEVENDO TER DATA DE FABRICAÇÃO MÁXIMA DE 2 (DOIS) MESES NO ATO DA ENTREGA.
Apresentação: Caixa com 12 unidades ANVISA: 3.3252.0002.001-4

Estado:	Cidade:	Endereço:	Nome de Contato:	Telefone:	Email:
RS	Porto Alegre	AV JUCA BATISTA, 1231	Douglas	(51) 3907-6200	uniao@uniaosulcomercial.com.br

Preço (Compras Governamentais) 2: Preço do Fornecedor Vencedor

R\$ 3,20

Inc. I Art. 5º da IN 65 de 07 de Julho de 2021

Órgão: PREFEITURA MUNICIPAL DE MARICA RJ

Data: 06/10/2023 10:00

Objeto: Registro de Preços para contratação de empresa especializada no fornecimento de Material de Limpeza e Descartáveis..

Modalidade: Pregão Eletrônico

SRP: SIM

Descrição: Álcool etílico - Álcool Etílico Tipo: Hidratado , Teor Alcoólico: 70%_(70°G) , Apresentação: Líquido

Identificação: N°Pregão:292023 / UASG:985853

Lote/Item: /2

Ata: [Link Ata](#)

Fonte: www.comprasgovernamentais.gov.br

Quantidade: 5.341

Unidade: Litro

UF: RJ

CNPJ	Razão Social do Fornecedor	Valor da Proposta Final
07.958.389/0001-21 *VENCEDOR*	BAZAR COSTA & MONTEIRO DE SAO GONCALO LTDA Marca: ILLO Fabricante: ILLO Modelo: ILLO Descrição: ALCOOL LÍQUIDO 70% Material álcool etílico hidratado, Tipo: líquido, Aplicação: produto limpeza doméstica, Normas técnicas: registro no ministério da saúde, Embalagem de 1 Litro. Prazo de validade não inferior a 18 meses, a partir do recebimento definitivo. Endereço: ,	R\$ 3,20
23.338.202/0001-43	M V DA C BARROSO PROMOCOES Marca: TUPI Fabricante: TUPI Modelo: 21 Descrição: ALCOOL Estado: RJ Cidade: Saquarema Endereço: R BEATRIZ AMARAL PEREIRA, 79 Telefone: (22) 8810-0461/ (22) 2653-5621 Email: marcosbarroso@gmail.com	R\$ 3,25
37.816.631/0001-93	VERONICA GRAZIELLE FERREIRA FACUNDO Marca: sanitall Fabricante: officer Modelo: 1 l Descrição: ALCOOL LIQUIDO 70% Material álcool etílico hidratado, Tipo: líquido, Aplicação: produto limpeza doméstica, Normas técnicas: registro no ministério da saúde, Embalagem de 1 Litro. Prazo de validade não inferior a 18 meses, a partir do recebimento definitivo. Estado: MG Cidade: Juiz de Fora Endereço: RUA CASSIO VIEIRA MARQUES, 19 Telefone: (32) 3215-6374	R\$ 3,99
46.743.542/0001-55	ALPINO DISTRIBUIDORA LTDA Marca: HANDS FREE Fabricante: LA MAISON Modelo: ÁLCOOL HIDRATADO 70%. FRASCO 1 LITRO. Descrição: ALCOOL LIQUIDO 70% Material álcool etílico hidratado, Tipo: líquido, Aplicação: produto limpeza doméstica, Normas técnicas: registro no ministério da saúde, Embalagem de 1 Litro. Prazo de validade não inferior a 18 meses, a partir do recebimento definitivo. Estado: ES Cidade: Vitória Endereço: R AFFONSO CLÁUDIO, 32 Nome de Contato: Marcelo Telefone: (11) 97215-6239 Email: marcelo@lamaisonprodutos.com.br	R\$ 4,21
41.414.135/0001-80	MMK TREINAMENTO EM DESENVOLVIMENTO PROFISSIONAL E GERENCIAL LTDA Marca: VETEX Fabricante: VETEX Modelo: VETEX Descrição: Álcool Etílico Tipo: Hidratado , Teor Alcoólico: 70%_(70°G) , Apresentação: Líquido Estado: RJ Cidade: Rio de Janeiro Endereço: EST DOS BANDEIRANTES, 08325 Telefone: (21) 3887-7081 Email: financeiro@barbosasobrinho.com.br	R\$ 5,10
05.108.702/0001-07	7R7 SOLUCOES EM CONSULTORIA E COMERCIO LTDA Marca: CLEANSHP Fabricante: BETA QUIMICA Modelo: ALCCOL LIQUIDO 70 Descrição: Álcool líquido 70% 1L Estado: RS Cidade: Pelotas Endereço: R LUIZ DE CAMOES, 622 Telefone: (53) 9925-5096 Email: richardnostress@gmail.com	R\$ 5,11

CPNJ	Razão Social do Fornecedor					Valor da Proposta Final
07.692.391/0001-00	SHAPER DO BRASIL COMERCIO E SERVICOS LTDA					R\$ 5,15
Marca: tupi Fabricante: tupi Modelo: 1l Descrição: 1l						
Estado: RJ	Cidade: Rio de Janeiro	Endereço: EST DO PAU FERRO, 01218	Nome de Contato: Fernando	Telefone: (21) 2290-7075	Email: diretoria.shaper@gmail.com	
49.106.119/0001-32	RHG SERVICOS E COMERCIO LTDA					R\$ 5,20
Marca: CLARITY Fabricante: CLARITY Modelo: UNIDADE Descrição: ALCOOL LIQUIDO 70% Material álcool etílico hidratado, Tipo: líquido, Aplicação: produto limpeza doméstica, Normas técnicas: registro no ministério da saúde, Embalagem de 1 Litro. Prazo de validade não inferior a 18 meses, a partir do recebimento definitivo						
Endereço: ,						
30.680.100/0001-77	JTH COMERCIO LTDA					R\$ 5,44
Marca: FACILITA Fabricante: audax Modelo: ALCOOL LIQUIDO Descrição: ÁLCOOL LIQUIDO 70% - Material álcool etílico hidratado, Tipo: líquido, Aplicação: produto limpeza doméstica, Normas técnicas: registro no ministério da saúde, Embalagem de 1 Litro. FABRICANTE AUDAX						
Estado: RJ	Cidade: Rio das Ostras	Endereço: R PAULO VIANNA, 274	Nome de Contato: YASMIN	Telefone: (22) 2760-2470	Email: pregao@jthcomercio.com.br	
50.548.735/0001-22	GLC ATACADO DE SUPRIMENTOS LTDA					R\$ 5,45
Marca: Safra Fabricante: Safra Modelo: Safra Descrição: ALCOOL LIQUIDO 70% Material álcool etílico hidratado, Tipo: líquido, Aplicação: produto limpeza doméstica, Normas técnicas: registro no ministério da saúde, Embalagem de 1 Litro. Prazo de validade não inferior a 18 meses, a partir do recebimento definitivo						
Endereço: ,						
38.234.368/0001-97	NOVA FLEX DISTRIBUICAO E SERVICOS LTDA					R\$ 5,52
Marca: TUPI Fabricante: TUPI Modelo: 1 LITRO Descrição: ALCOOL LIQUIDO 70% Material álcool etílico hidratado, Tipo: líquido, Aplicação: produto limpeza doméstica, Normas técnicas: registro no ministério da saúde, Embalagem de 1 Litro. Prazo de validade não inferior a 18 meses, a partir do recebimento definitivo.						
Estado: RJ	Cidade: Miracema	Endereço: AV CARVALHO, 791	Telefone: (21) 6494-7734			
30.773.398/0001-60	KAY COMERCIO E PRESTACAO DE SERVICOS EIRELI					R\$ 5,56
Marca: SAFRA Fabricante: SAFRA INDUSTRIA E COMERCIO DE ALCOOL PARA USO DOME Modelo: 1 LITRO Descrição: ALCOOL LIQUIDO 70% Material álcool etílico hidratado, Tipo: líquido, Aplicação: produto limpeza doméstica, Normas técnicas: registro no ministério da saúde, Embalagem de 1 Litro. Prazo de validade não inferior a 18 meses, a partir do recebimento definitivo.						
Estado: RJ	Cidade: Nova Iguaçu	Endereço: R ANTONIO DE ANDRADE, 147	Nome de Contato: Bruna	Telefone: (21) 99949-3041	Email: kaycomercioservicos@gmail.com	
36.504.643/0001-10	JRF DISTRIBUIDORA E LOGISTICA LTDA					R\$ 5,70
Marca: CORDEX Fabricante: CORDEX Modelo: ALCOOL ETILICO Descrição: ALCOOL LIQUIDO 70% Material álcool etílico hidratado, Tipo: líquido, Aplicação: produto limpeza doméstica, Normas técnicas: registro no ministério da saúde, Embalagem de 1 Litro. Prazo de validade não inferior a 18 meses, a partir do recebimento definitivo						
Endereço: ,						

44.929.522/0001-48	MHT DISTRIBUIDORA E SERVICOS LTDA	R\$ 5,79
--------------------	-----------------------------------	----------

Marca: SAFRA
Fabricante: SAFRA
Modelo: SAFRA
Descrição: ALCOOL LIQUIDO 70% Material álcool etílico hidratado, Tipo: líquido, Aplicação: produto limpeza doméstica, Normas técnicas: registro no ministério da saúde, Embalagem de 1 Litro. Prazo de validade não inferior a 18 meses, a partir do recebimento definitivo.

Estado:	Cidade:	Endereço:	Nome de Contato:	Telefone:	Email:
RJ	Araruama	R DOS LIMOEIROS, SN	Elisete	(22) 99933-2233	mhtcomercio11@gmail.com

35.474.564/0001-40	ARAL COMERCIAL LTDA	R\$ 5,93
--------------------	---------------------	----------

Marca: SAFRA
Fabricante: SAFRA
Modelo: SAFRA
Descrição: O PRODUTO OFERTADO ATENDE AS EXIGÊNCIAS DESTE EDITAL

Estado:	Cidade:	Endereço:	Telefone:	Email:
RJ	Itaboraí	R PRESIDENTE COSTA E SILVA, 000117	(21) 6714-3967	aralcomercial19@gmail.com

19.932.323/0001-41	SHERIDAN RIO COMERCIO E SERVICOS EIRELI	R\$ 5,95
--------------------	---	----------

Marca: CLARITY CARE
Fabricante: CLARITY CARE
Modelo: FRASCO 1L
Descrição: ALCOOL LIQUIDO 70% Material álcool etílico hidratado, Tipo: líquido, Aplicação: produto limpeza doméstica, Normas técnicas: registro no ministério da saúde, Embalagem de 1 Litro. Prazo de validade não inferior a 18 meses, a partir do recebimento definitivo.

Estado:	Cidade:	Endereço:	Telefone:	Email:
RJ	São João de Meriti	RUA JULIO DE CASTILHOS, S/N	(21) 3755-1891	sheridanrio@yahoo.com.br

31.329.142/0001-20	BEMESTAR PRODUTOS PARA INDUSTRIA E LAR LTDA	R\$ 6,12
--------------------	---	----------

Marca: FLOPS
Fabricante: FLOPS
Modelo: FLOPS
Descrição: ALCOOL LIQUIDO 70% Material álcool etílico hidratado, Tipo: líquido, Aplicação: produto limpeza doméstica, Normas técnicas: registro no ministério da saúde, Embalagem de 1 Litro. Prazo de validade não inferior a 18 meses, a partir do recebimento definitivo.

Estado:	Cidade:	Endereço:	Telefone:	Email:
RJ	Barra Mansa	R PDR NORBERTO PRITTWITZ, 54	(24) 3323-6058	bemestarbmg@gmail.com

10.847.319/0001-00	HIGIRIO HIGIENE E LIMPEZA LTDA	R\$ 6,19
--------------------	--------------------------------	----------

Marca: SAFRA
Fabricante: SAFRA
Modelo: 7,76
Descrição: ALCOOL 70 1L

Endereço:

05.291.541/0001-30	TY BORTHOLIN COMERCIAL LTDA	R\$ 6,28
--------------------	-----------------------------	----------

Marca: Tupi
Fabricante: Callamarys
Modelo: Alcool 70 INPM
Descrição: ALCOOL LIQUIDO 70% Material álcool etílico hidratado, Tipo: líquido, Aplicação: produto limpeza doméstica, Normas técnicas: registro no ministério da saúde, Embalagem de 1 Litro. Prazo de validade não inferior a 18 meses, a partir do recebimento definitivo

Estado:	Cidade:	Endereço:	Nome de Contato:	Telefone:	Email:
SP	Leme	RUA DOS OPERARIOS,, 148	Tarim	(19) 3571-1885	tybortholin@uol.com.br

16.813.260/0001-16	RCB SOLUCOES.COM COMERCIO E SERVICOS LTDA ME	R\$ 6,29
--------------------	--	----------

Marca: SAFRA/ SIMILAR
Fabricante: SAFRA/ SIMILAR
Modelo: ALCOOL LIQUIDO 70% Material álcool etílico hidrata
Descrição: ALCOOL LIQUIDO 70% Material álcool etílico hidratado, Tipo: líquido, Aplicação: produto limpeza doméstica, Normas técnicas: registro no ministério da saúde, Embalagem de 1 Litro. Prazo de validade não inferior a 18 meses, a partir do recebimento definitivo.

Estado:	Cidade:	Endereço:	Nome de Contato:	Telefone:	Email:
RJ	Duque de Caxias	R MARANGUAPE, 379	BIANCA	(21) 3066-5555	rcbsolucoes@gmail.com

CNPJ	Razão Social do Fornecedor	Valor da Proposta Final			
30.235.521/0001-99	CLEARLIMP PRODUTOS E SERVICOS LTDA	R\$ 6,30			
<p> Marca: SAFRA Fabricante: SAFRA Modelo: SAFRA Descrição: Álcool Etilico Tipo: Hidratado , Teor Alcoólico: 70%_(70°G) , Apresentação: Líquido </p>					
Estado:	Cidade:	Endereço:	Nome de Contato:	Telefone:	Email:
RJ	Rio de Janeiro	R PEREIRA DE FIGUEIREDO, 01146	MARCIA	(21) 3598-3040	comercial.clearlimp@gmail.com
42.829.466/0001-44	VILLA GARDEN COMERCIO E SERVICOS LTDA	R\$ 6,40			
<p> Marca: PRING Fabricante: PRING Modelo: PRING Descrição: Álcool Etilico Tipo: Hidratado , Teor Alcoólico: 70%_(70°G) , Apresentação: Líquido </p>					
Endereço:					
,					
38.227.436/0001-90	3T COMERCIO DE MATERIAIS E SERVICOS EIRELI	R\$ 6,41			
<p> Marca: MEGA QUÍMICA Fabricante: MEGA QUÍMICA Modelo: LÍQUIDO 1 LITRO Descrição: ALCOOL LIQUIDO 70% Material álcool etílico hidratado, Tipo: líquido, Aplicação: produto limpeza doméstica, Normas técnicas:registro no ministério da saúde, Embalagem de 1 Litro. Prazo de validade não inferior a 18 meses, a partir do recebimento definitivo. Validade da proposta: 60 (sessenta) dias; Prazo de garantia e/ou validade: 12 :(doze) meses; Prazo de entrega de materiais: 7 (sete) dias úteis. "Declaro que nos valores propostos estão incluso todos os custos operacionais, encargos previdenciários, trabalhistas, tributários, comerciais e quaisquer outros que incidam direta ou indiretamente no fornecimento dos bens, tais como as despesas com embalagem, frete, transporte vertical e horizontal e seguro dos materiais ofertados, até os locais de entrega estabelecidos no Termo de Referência e na Ata de Registro de Preços". </p>					
Estado:	Cidade:	Endereço:	Nome de Contato:	Telefone:	Email:
RJ	Rio de Janeiro	R NANCI, 2	Tainan	(21) 6456-3905	3t.materiais@gmail.com
47.522.306/0001-71	MJ COMERCIO E SERVICO LTDA	R\$ 6,45			
<p> Marca: TUPI Fabricante: TUPI Modelo: TUPI Descrição: Álcool Etilico Tipo: Hidratado , Teor Alcoólico: 70%_(70°G) , Apresentação: Líquido </p>					
Endereço:					
,					
44.725.930/0001-88	RAFAEL SAINT CLAIR URUPUKINA 12077145773	R\$ 6,55			
<p> Marca: V3TEX Fabricante: V3TEX Modelo: V3TEX Descrição: ALCOOL LIQUIDO 70% Material álcool etílico hidratado, Tipo: líquido, Aplicação: produto limpeza doméstica, Normas técnicas: registro no ministério da saúde, Embalagem de 1 Litro. Prazo de validade não inferior a 18 meses, a partir do recebimento definitivo </p>					
Estado:	Cidade:	Endereço:	Nome de Contato:	Telefone:	Email:
RJ	Casimiro de Abreu	RUA RUA MARCOS JOSE PIMENTEL JARDIM, 78	Rafael	(22) 99715-1796	rsuempreendimentos@gmail.com
11.506.338/0001-36	DUOLIMP COMERCIO LTDA	R\$ 6,58			
<p> Marca: SAFRA Fabricante: SAFRA Modelo: Litro Descrição: Álcool Etilico Tipo: Hidratado , Teor Alcoólico: 70%_(70°G) , Apresentação: Líquido </p>					
Estado:	Cidade:	Endereço:	Nome de Contato:	Telefone:	Email:
RJ	Rio de Janeiro	R AURELIO VALPORTO, 00231	ANA PAULA	(21) 3148-0214	licitacao@duolimp.com

CNPJ	Razão Social do Fornecedor	Valor da Proposta Final
36.976.621/0001-52	NG COMERCIO E DISTRIBUICAO DE PRODUTOS DE LIMPEZA LTDA	R\$ 6,64
<p>Marca: BRILHEX Fabricante: CERAS PAULISTAS Modelo: 1000ml Descrição: Álcool Etilico Tipo: Hidratado , Teor Alcoólico: 70%_(70°Gl) , Apresentação: Líquido</p>		
Estado: MG	Cidade: Belo Horizonte	Endereço: R MARIA JOSE ASSUMPCAO, 154
		Telefone: (31) 3337-3799
		Email: conted.bhz@terra.com.br
07.412.807/0001-80	LATTANZI COMERCIO DE PRODUTOS DE LIMPEZA E DESCARTAVEIS LTDA	R\$ 6,80
<p>Marca: TEX Fabricante: TEX Modelo: 1L Descrição: ALCOOL LIQUIDO 70% Material álcool etílico hidratado, Tipo: líquido, Aplicação: produto limpeza doméstica, Normas técnicas: registro no ministério da saúde, Embalagem de 1 Litro. Prazo de validade não inferior a 18 meses, a partir do recebimento definitivo.</p>		
Estado: RJ	Cidade: Rio das Ostras	Endereço: R SAO FRANCISCO, 336
36.112.657/0001-98	PROMIX COMERCIAL LTDA	R\$ 6,84
<p>Marca: SAFRA Fabricante: SAFRA Modelo: SAFRA Descrição: ALCOOL LIQUIDO 70% Material álcool etílico hidratado, Tipo: líquido, Aplicação: produto limpeza doméstica, Normas técnicas: registro no ministério da saúde, Embalagem de 1 Litro. Prazo de validade não inferior a 18 meses, a partir do recebimento definitivo.</p>		
Estado: RJ	Cidade: Casimiro de Abreu	Endereço: R GENCIANO RISCADO DA MOTTA, 45
		Telefone: (22) 9898-9974
46.316.282/0001-31	LEWAN COMERCIO E SERVICOS LTDA	R\$ 6,85
<p>Marca: TUPI Fabricante: TUPI Modelo: L Descrição: "ALCOOL LIQUIDO 70% Material álcool etílico hidratado, Tipo: líquido, Aplicação: produto limpeza doméstica, Normas técnicas: registro no ministério da saúde, Embalagem de 1 Litro. Prazo de validade não inferior a 18 meses, a partir do recebimento definitivo."</p>		
Endereço: ,		
49.558.342/0001-10	49.558.342 ELIANE ALVES DE OLIVEIRA	R\$ 7,08
<p>Marca: Cordex Fabricante: Cordex Modelo: 1 L Descrição: ALCOOL LIQUIDO 70% Material álcool etílico hidratado, Tipo: líquido, Aplicação: produto limpeza doméstica, Normas técnicas: registro no ministério da saúde, Embalagem de 1 Litro. Prazo de validade não inferior a 18 meses, a partir do recebimento definitivo.</p>		
Endereço: ,		
27.039.914/0001-12	ALNETTO COMERCIAL E SERVICOS EIRELI	R\$ 7,19
<p>Marca: TEXGEL Fabricante: TEXGEL Modelo: TEXGEL Descrição: ALCOOL LIQUIDO 70% Material álcool etílico hidratado, Tipo: líquido, Aplicação: produto limpeza doméstica, Normas técnicas: registro no ministério da saúde, Embalagem de 1 Litro. Prazo de validade não inferior a 18 meses, a partir do recebimento definitivo.</p>		
Estado: RJ	Cidade: Niterói	Endereço: R MARQUES DE CAXIAS, 271
		Nome de Contato: AMAURI
		Telefone: (21) 2223-0941
		Email: alnettocomercial@hotmail.com
31.952.323/0001-09	VI MERCADORIAS E SERVICOS EM GERAL LTDA	R\$ 7,48
<p>Marca: ciclo Fabricante: ciclo Modelo: ciclo Descrição: ALCOOL LIQUIDO 70% Material álcool etílico hidratado, Tipo: líquido, Aplicação: produto limpeza doméstica, Normas técnicas: registro no ministério da saúde, Embalagem de 1 Litro. Prazo de validade não inferior a 18 meses, a partir do recebimento definitivo.</p>		
Endereço: ,		

CNPJ	Razão Social do Fornecedor	Valor da Proposta Final
30.722.690/0001-53	GEV COMERCIO, SERVICOS, DISTRIBUICAO, MANUTENCAO E LOCACAO DE MATERIAL HOSPITALAR EIRELI	R\$ 7,62
<p>Marca: SAFRA Fabricante: SAFRA Modelo: ÁLCOOL ETÍLICO Descrição: ÁLCOOL ETÍLICO, TIPO HIDRATADO, TEOR ALCOÓLICO 70%_(70°GL), APRESENTAÇÃO LÍQUIDO</p>		
Estado: RJ	Cidade: São Gonçalo	Endereço: RUA ARISTIDES CAMPOS, 205
	Nome de Contato: NAYARA	Telefone: (21) 2601-1228
	Email: gevhospitalar@hotmail.com	
41.691.701/0001-00	QG.RJ COMERCIO E SERVICOS LTDA	R\$ 7,63
<p>Marca: PROLINK Fabricante: PROLINK Modelo: PROLINK Descrição: Álcool Etílico Tipo: Hidratado , Teor Alcoólico: 70%_(70°G) , Apresentação: Líquido</p>		
Estado: RJ	Cidade: Itaboraí	Endereço: ROD GOVERNADOR MARIO COVAS, S/N
	Telefone: (21) 2605-2091	Email: diretoria@grupopericia.com.br
41.542.271/0001-56	ALESSANDRA DOS SANTOS DOREA 03654924778	R\$ 7,67
<p>Marca: CORDEX Fabricante: CORDEX Modelo: CORDEX Descrição: ÁLCOOL ETÍLICO, TIPO HIDRATADO, TEOR ALCOÓLICO 70%_(70°GL), APRESENTAÇÃO LÍQUIDO</p>		
Estado: RJ	Cidade: Iguaba Grande	Endereço: 10A RUA RUA DONA BELEZA, 149
	Nome de Contato: Alessandra	Telefone: (22) 99933-1109
	Email: cleanservice.lagosrj@gmail.com	
50.892.754/0001-71	MBI COMERCIOS LTDA	R\$ 7,76
<p>Marca: Cordex Fabricante: Cordex Modelo: cordex Descrição: 98585 "ALCOOL LIQUIDO 70% Material álcool etílico hidratado, Tipo: líquido, Aplicação: produto limpeza doméstica, Normas técnicas: registro no ministério da saúde, Embalagem de 1 Litro. Prazo de validade não inferior a 18 meses, a partir do recebimento definitivo." "Valida da proposta: 60 (sessenta) dias/Prazo de Pagamento: 30 (trinta) dias/Prazo de Entrega: 7(sete)dias/ Demais Condições: Atendendo a todas as exigências presentes no edital. " Cordex Litro</p>		
Endereço:		
,		
44.987.427/0001-09	INTTECH COMERCIO E SERVICOS LTDA	R\$ 7,76
<p>Marca: PRING Fabricante: PRING Modelo: PRING Descrição: Álcool Etílico Tipo: Hidratado , Teor Alcoólico: 70%_(70°G) , Apresentação: Líquido</p>		
Endereço:		
,		
35.956.048/0001-52	35.956.048 GRACIELLE DA MATA DE OLIVEIRA	R\$ 7,76
<p>Marca: Cordex Fabricante: Cordex Modelo: 1L Descrição: Álcool Etílico Tipo: Hidratado , Teor Alcoólico: 70%_(70°G) , Apresentação: Líquido</p>		
Endereço:		
,		
09.432.564/0001-78	COSTAMAR SERVICOS E SOLUCOES LTDA	R\$ 7,76
<p>Marca: CORDEX Fabricante: CORDEX Modelo: CORDEX Descrição: Álcool Etílico Tipo: Hidratado , Teor Alcoólico: 70%_(70°G) , Apresentação: Líquido</p>		
Estado: RJ	Cidade: Araruama	Endereço: R PEDRO ALVARES CABRAL, 290
	Nome de Contato: Eduardo	Telefone: (22) 98874-6447
	Email: contatocostamarss@gmail.com	

CNPJ	Razão Social do Fornecedor					Valor da Proposta Final
36.516.584/0001-08	NEW POWER COMERCIO E IMPORTACAO LTDA					R\$ 9,00
Marca: CLARITY Fabricante: CLARITY Modelo: ALCOOL LIQUIDO Descrição: ALCOOL LIQUIDO 70% Material álcool etílico hidratado, Tipo: líquido, Aplicação: produto limpeza doméstica						
Estado: SP	Cidade: Osasco	Endereço: AV SAO JOSE, 181	Nome de Contato: GUSTAVO	Telefone: (11) 2620-3840	Email: gustavofreitas08@hotmail.com	
23.530.268/0001-30	SKY MED COMERCIO E SERVICOS LTDA.					R\$ 10,00
Marca: TOPBEL Fabricante: TOPBEL Modelo: TOPBEL Descrição: Álcool Etilico Tipo: Hidratado , Teor Alcoólico: 70%_(70°G) , Apresentação: Líquido						
Estado: RJ	Cidade: Itaboraí	Endereço: AV RAIMUNDO DE FARIAS, 0	Nome de Contato: Murilo	Telefone: (21) 98849-8217	Email: gerencia.skymed@gmail.com	
33.022.838/0001-35	PIUMA PAPEIS LTDA					R\$ 15,00
Marca: sulmar Fabricante: sulmar Modelo: litro Descrição: Álcool etílico - Álcool Etilico Tipo: Hidratado , Teor Alcoólico: 70%_(70°G) , Apresentação: Líquido						
Estado: ES	Cidade: Piúma	Endereço: RODOVIA ES 375, 00	Nome de Contato: Elisangela	Telefone: (28) 99936-5980	Email: licitamega@hotmail.com	
33.851.567/0001-20	UNIAO SUL COMERCIAL DE ARTIGOS DA SAUDE LTDA					R\$ 20,00
Marca: CICLO FARMA Fabricante: CICLO FARMA Modelo: ALCOOL Descrição: Álcool etílico - Álcool Etilico Tipo: Hidratado , Teor Alcoólico: 70%_(70°G) , Apresentação: Líquido Apresentação: Caixa com 12 unidades ANVISA: : 3.3252.0002.001-4						
Estado: RS	Cidade: Porto Alegre	Endereço: AV JUCA BATISTA, 1231	Nome de Contato: Douglas	Telefone: (51) 3907-6200	Email: uniaosulcomercial.com.br	

Preço (Compras Governamentais) 3: Preço do Fornecedor Vencedor

R\$ 4,00

Inc. I Art. 5º da IN 65 de 07 de Julho de 2021

Órgão: PREFEITURA MUNICIPAL DE SÃO PEDRO DA ALDEIA	Data: 18/09/2023 09:00
Objeto: Registro de Preços para futura e eventual aquisição de material de limpeza para atender as necessidades das Secretarias Municipais, conforme condições, quantidades, obrigações e demais condições expressas em seus anexos pelo período de 12 (doze) meses..	Modalidade: Pregão Eletrônico
Descrição: Álcool etílico limpeza de ambientes - Álcool Etilico Limpeza De Ambientes Tipo: Etilico , Aplicação: Limpeza , Características Adicionais: Líquido , Concentração: 70%	SRP: SIM
	Identificação: N°Pregão:522023 / UASG:985903
	Lote/Item: /5
	Ata: Link Ata
	Fonte: www.comprasgovernamentais.gov.br
	Quantidade: 1.658
	Unidade: Litro
	UF: RJ

CNPJ	Razão Social do Fornecedor					Valor da Proposta Final
12.507.327/0001-33	WA SERVICOS AGROPECUARIOS LTDA					R\$ 4,00
VENCEDOR						
Marca: COCAMAR Fabricante: COCAMAR Modelo: 1 LT Descrição: Álcool Etilico Aspecto Físico: Líquido Límpido, Incolor, Volátil, Pes o Molecular: 46,07 G/Mol, Teor Alcoólico: Mínimo De 77 °G) (77% V/V A 20 °C) , Grau De Pureza: Mínimo De 70 °Inpm (70% P/P) , C aracterística Adicional: Hidratado , Fórmula Química: C2h5oh , Nú mero De Referência Química: Cas 64-17-5 - 1 Litro						
Estado: RJ	Cidade: Macaé	Endereço: RUA CONDE DE ARARUAMA, 90	Nome de Contato: Wilson	Telefone: (22) 2778-3863	Email: wilsonudi@hotmail.com	

Relatório gerado no dia 20/12/2023 12:57:46 (IP: 177.222.190.226)
 Código Validação: tQI7AJuZFD4h5qQPSfZKNHVyVCh%2bi4na4YdyIGLyeDcqHU8nPtm6WA%3d%3d
<http://www.bancodeprecos.com.br/CertificadoAutenticidade?token=tQI7AJuZFD4h5qQPSfZKNHVyVCh%252bi4na4YdyIGLyeDcqHU8nPtm6WA%253d%253d>

CNPJ	Razão Social do Fornecedor	Valor da Proposta Final												
49.106.119/0001-32	RHG SERVICOS E COMERCIO LTDA	R\$ 4,65												
<p>Marca: CLARITY Fabricante: CLARITY Modelo: LT Descrição: Álcool etílico limpeza de ambientes Descrição Detalhada: Álcool Etlíco Limpeza De Ambientes Tipo: Etlíco , Aplicação: Limpeza , Características Adicionais: Líquido , Concentração: 70%</p> <p>Endereço:</p>														
05.108.702/0001-07	7R7 SOLUCOES EM CONSULTORIA E COMERCIO LTDA	R\$ 5,10												
<p>Marca: BETA QUIMICA Fabricante: BETA QUIMICA Modelo: ALCCOL LIQUIDO 70 Descrição: ÁLCOOL 70 LIQUIDO BETA QUIMICA 1 litro</p> <table border="0"> <tr> <td>Estado:</td> <td>Cidade:</td> <td>Endereço:</td> <td>Telefone:</td> <td>Email:</td> </tr> <tr> <td>RS</td> <td>Pelotas</td> <td>R LUIZ DE CAMOES, 622</td> <td>(53) 9925-5096</td> <td>richardnostress@gmail.com</td> </tr> </table>			Estado:	Cidade:	Endereço:	Telefone:	Email:	RS	Pelotas	R LUIZ DE CAMOES, 622	(53) 9925-5096	richardnostress@gmail.com		
Estado:	Cidade:	Endereço:	Telefone:	Email:										
RS	Pelotas	R LUIZ DE CAMOES, 622	(53) 9925-5096	richardnostress@gmail.com										
50.548.735/0001-22	GLC ATACADO DE SUPRIMENTOS LTDA	R\$ 5,15												
<p>Marca: Proervas Fabricante: Proervas Modelo: Proervas Descrição: Álcool Etlíco Aspecto Físico: Líquido Límpido, Incolor, Volátil, Peso Molecular: 46,07 G/Mol, Teor Alcoólico: Mínimo De 77 °Gl (77% V/V A 20 °C) , Grau De Pureza: Mínimo De 70 °Inpm (70% P/P) , C aracterística Adicional: Hidratado , Fórmula Química: C2h5oh , Nú mero De Referência Química: Cas 64-17-5 - 1 Litro</p> <p>Endereço:</p>														
50.092.883/0001-85	AUVAZ COMERCIO ATACADISTA LTDA	R\$ 5,16												
<p>Marca: SAFRA Fabricante: SAFRA Modelo: UND Descrição: ÁLCOOL ETÍLICO ASPECTO FÍSICO: LÍQUIDO LÍMPIDO, INCOLOR, VOLÁTIL, PESO MOLECULAR: 46,07 G/MOL, TEOR ALCOÓLICO: MÍNIMO DE 77 °GL (77% V/V A 20 °C) , GRAU DE PUREZA: MÍNIMO DE 70 °INPM (70% P/P) , CARACTERÍSTICA ADICIONAL: HIDRATADO , FÓRMULA QUÍMICA: C2H5OH , NÚMERO DE REFERÊNCIA QUÍMICA: CAS 64-17-5 - 1 LITRO</p> <p>Endereço:</p>														
44.725.930/0001-88	RAFAEL SAINT CLAIR URUPUKINA 12077145773	R\$ 5,40												
<p>Marca: SAFRA Fabricante: SAFRA Modelo: SAFRA Descrição: Álcool Etlíco Aspecto Físico: Líquido Límpido, Incolor, Volátil, Peso Molecular: 46,07 G/Mol, Teor Alcoólico: Mínimo De 77 °Gl (77% V/V A 20 °C) , Grau De Pureza: Mínimo De 70 °Inpm (70% P/P) , Característica Adicional: Hidratado , Fórmula Química: C2h5oh , Número De Refer ência Química: Cas 64-17-5 - 1 Litro</p> <table border="0"> <tr> <td>Estado:</td> <td>Cidade:</td> <td>Endereço:</td> <td>Nome de Contato:</td> <td>Telefone:</td> <td>Email:</td> </tr> <tr> <td>RJ</td> <td>Casimiro de Abreu</td> <td>RUA RUA MARCOS JOSE PIMENTEL JARDIM, 78</td> <td>Rafael</td> <td>(22) 99715-1796</td> <td>rsuempresendimentos@gmail.com</td> </tr> </table>			Estado:	Cidade:	Endereço:	Nome de Contato:	Telefone:	Email:	RJ	Casimiro de Abreu	RUA RUA MARCOS JOSE PIMENTEL JARDIM, 78	Rafael	(22) 99715-1796	rsuempresendimentos@gmail.com
Estado:	Cidade:	Endereço:	Nome de Contato:	Telefone:	Email:									
RJ	Casimiro de Abreu	RUA RUA MARCOS JOSE PIMENTEL JARDIM, 78	Rafael	(22) 99715-1796	rsuempresendimentos@gmail.com									
18.593.064/0001-09	SUPRY OFFICE DISTRIBUIDORA DE MATERIAIS E SERVICOS LTDA	R\$ 5,49												
<p>Marca: TUPI Fabricante: TUPI Modelo: 1L Descrição: Álcool Etlíco Aspecto Físico: Líquido Límpido, Incolor, Volátil, Peso Molecular: 46,07 G/Mol, Teor Alcoólico: Mínimo De 77 °Gl (77% V/V A 20 °C) , Grau De Pureza: Mínimo De 70 °Inpm (70% P/P) , Característica Adicional: Hidratado , Fórmula Química: C2h5oh , Número De Refer ência Química: Cas 64-17-5 - 1 Litro Procedência: Nacional (Brasil) Prazo de Validade do Material: 12 (doze) meses Garantia: 12 (doze) meses Prazo de Entrega: 30 (trinta) dias corridos, contados a partir do recebimento da Nota de Empenho. Prazo de Validade da Proposta: 60 (sessenta) dias, a contar da data de sua apresentação. Prazo de Validade da Ata de registro será de 12 (dose) meses Prazo de Pagamento: 30 (trinta) dias Declaramos que estamos de pleno acordo com todas as condições estabelecidas no Edital e seus Anexos, bem como aceitamos todas as obrigações e responsabilidades constantes das especificações. Declaramos que nos preços cotados estão incluídas todas as despesas que, direta ou indiretamente, fazem parte do presente objeto, tais como gastos da empresa com suporte técnico e administrativo, impostos, seguros, taxas, ou quaisquer outros que possam incidir sobre gastos da empresa, sem quaisquer acréscimos em virtude de expectativa inflacionária e deduzidos os descontos eventualmente concedidos.</p> <table border="0"> <tr> <td>Estado:</td> <td>Cidade:</td> <td>Endereço:</td> <td>Nome de Contato:</td> <td>Telefone:</td> <td>Email:</td> </tr> <tr> <td>RJ</td> <td>Rio de Janeiro</td> <td>R JOSE DOS REIS, 02475</td> <td>MARCIA / ALEXANDRE</td> <td>(21) 2224-8175</td> <td>supryoffice@gmail.com</td> </tr> </table>			Estado:	Cidade:	Endereço:	Nome de Contato:	Telefone:	Email:	RJ	Rio de Janeiro	R JOSE DOS REIS, 02475	MARCIA / ALEXANDRE	(21) 2224-8175	supryoffice@gmail.com
Estado:	Cidade:	Endereço:	Nome de Contato:	Telefone:	Email:									
RJ	Rio de Janeiro	R JOSE DOS REIS, 02475	MARCIA / ALEXANDRE	(21) 2224-8175	supryoffice@gmail.com									

CNPJ	Razão Social do Fornecedor	Valor da Proposta Final			
36.504.643/0001-10	JRF DISTRIBUIDORA E LOGISTICA LTDA	R\$ 5,50			
Marca: CORDEX Fabricante: CORDEX Modelo: ALCOOL 1L Descrição: Álcool Etilico Aspecto Físico: Líquido Límpido, Incolor, Volátil, Peso Molecular: 46,07 G/Mol, Teor Alcoólico: Mínimo De 77 °Gl (77% V/V A 20 °C), Grau De Pureza: Mínimo De 70 °Inpm (70% P/P), Característica Adicional: Hidratado, Fórmula Química: C2h5oh, Número De Referência Química: Cas 64-17-5 - 1 Litro					
Endereço:					
.					
38.234.368/0001-97	NOVA FLEX DISTRIBUICAO E SERVICOS LTDA	R\$ 5,52			
Marca: BARBAREX Fabricante: BARBAREX Modelo: 1 LITRO Descrição: Álcool Etilico Aspecto Físico: Líquido Límpido, Incolor, Volátil, Peso Molecular: 46,07 G/Mol, Teor Alcoólico: Mínimo De 77 °Gl (77% V/V A 20 °C), Grau De Pureza: Mínimo De 70 °Inpm (70% P/P), Característica Adicional: Hidratado, Fórmula Química: C2h5oh, Número De Referência Química: Cas 64-17-5 - 1 Litro					
Estado:	Cidade:	Endereço:	Telefone:		
RJ	Miracema	AV CARVALHO, 791	(21) 6494-7734		
41.414.135/0001-80	MMK TREINAMENTO EM DESENVOLVIMENTO PROFISSIONAL E GERENCIAL LTDA	R\$ 5,68			
Marca: VETEX Fabricante: VETEX Modelo: VETEX Descrição: Álcool Etilico Limpeza De Ambientes Tipo: Etilico, Aplicação: Limpeza, Características Adicionais: Líquido, Concentração: 70%					
Estado:	Cidade:	Endereço:	Telefone:	Email:	
RJ	Rio de Janeiro	EST DOS BANDEIRANTES, 08325	(21) 3887-7081	financeiro@barbosasobrinho.com.br	
32.734.267/0001-07	SAO MIGUEL ARCANJO DISTRIBUIDOR LTDA	R\$ 5,88			
Marca: CICLO FARMA Fabricante: CICLO FARMA Modelo: UNIDADE Descrição: Álcool Etilico Aspecto Físico: Líquido Límpido, Incolor, Volátil, Peso Molecular: 46,07 G/Mol, Teor Alcoólico: Mínimo De 77 °Gl (77% V/V A 20 °C), Grau De Pureza: Mínimo De 70 °Inpm (70% P/P), Característica Adicional: Hidratado, Fórmula Química: C2h5oh, Número De Referência Química: Cas 64-17-5 - 1 Litro					
Estado:	Cidade:	Endereço:	Nome de Contato:	Telefone:	Email:
RJ	Miracema	RUA JOAO GOUVEIA SOUTO, 75	Jessica	(21) 99830-7733	saomiguel.dist@gmail.com
44.929.522/0001-48	MHT DISTRIBUIDORA E SERVICOS LTDA	R\$ 5,90			
Marca: SAFRA Fabricante: SAFRA Modelo: SAFRA Descrição: Álcool Etilico Aspecto Físico: Líquido Límpido, Incolor, Volátil, Peso Molecular: 46,07 G/Mol, Teor Alcoólico: Mínimo De 77 °Gl (77% V/V A 20 °C), Grau De Pureza: Mínimo De 70 °Inpm (70% P/P), Característica Adicional: Hidratado, Fórmula Química: C2h5oh, Número De Referência Química: Cas 64-17-5 - 1 Litro					
Estado:	Cidade:	Endereço:	Nome de Contato:	Telefone:	Email:
RJ	Araruama	R DOS LIMOEIROS, SN	Elisete	(22) 99933-2233	mhtcomercio11@gmail.com
31.329.142/0001-20	BEMESTAR PRODUTOS PARA INDUSTRIA E LAR LTDA	R\$ 6,13			
Marca: BARBAREX Fabricante: BARBAREX Modelo: BARBAREX Descrição: Álcool Etilico Aspecto Físico: Líquido Límpido, Incolor, Volátil, Peso Molecular: 46,07 G/Mol, Teor Alcoólico: Mínimo De 77 °Gl (77% V/V A 20 °C), Grau De Pureza: Mínimo De 70 °Inpm (70% P/P), Característica Adicional: Hidratado, Fórmula Química: C2h5oh, Número De Referência Química: Cas 64-17-5 - 1 Litro					
Estado:	Cidade:	Endereço:	Telefone:	Email:	
RJ	Barra Mansa	R PDR NORBERTO PRITTWITZ, 54	(24) 3323-6058	bemestarm@gmail.com	

36.349.072/0001-96 EBS COMERCIO, SERVICOS E REPRESENTACOES LTDA R\$ 6,25

Marca: texalcool
Fabricante: texalcool
Modelo: texalcool
Descrição: Álcool Etilico Aspecto Físico: Líquido Límpido, Incolor, Volátil, Peso Molecular: 46,07 G/Mol, Teor Alcoólico: Mínimo De 77 °Gl (77% V/V A 20 °C) , Grau De Pureza: Mínimo De 70 °Inpm (70% P/P) , Característica Adicional: Hidratado , Fórmula Química: C2h5oh , Número De Referência Química: Cas 64-17-5 - 1 Litro

Estado: RJ **Cidade:** Araruama **Endereço:** R OSCAR CLARK, 750 **Telefone:** (22) 9207-3951 **Email:** ebscorporativo.rj@gmail.com

06.324.022/0001-93 DISTRIBUIDORA SAO FRANCISCANA LTDA R\$ 6,30

Marca: FACILITA
Fabricante: FACILITA
Modelo: FACILITA
Descrição: Álcool Etilico Aspecto Físico: Líquido Límpido, Incolor, Volátil, Peso Molecular: 46,07 G/Mol, Teor Alcoólico: Mínimo De 77 °Gl (77% V/V A 2 0 °C) , Grau De Pureza: Mínimo De 70 °Inpm (70% P/P) , Característica Adicional: Hidratado , Fórmula Química: C2h5oh , Número De Referência Química: Cas 64-17-5 - 1 Litro

Estado: RJ **Cidade:** Campos dos Goytacazes **Endereço:** AV SOUZA MOTA, 387 **Nome de Contato:** Thiago **Telefone:** (22) 2724-0501 **Email:** distribuidora.saofranciscana@hotmail.com

30.235.521/0001-99 CLEARLIMP PRODUTOS E SERVICOS LTDA R\$ 6,30

Marca: tex
Fabricante: tex
Modelo: tex
Descrição: Álcool Etilico Limpeza De Ambientes Tipo: Etilico , Aplicação: Limpeza , Características Adicionais: Líquido , Concentração: 70%

Estado: RJ **Cidade:** Rio de Janeiro **Endereço:** R PEREIRA DE FIGUEIREDO, 01146 **Nome de Contato:** MARCIA **Telefone:** (21) 3598-3040 **Email:** comercial.clearlimp@gmail.com

11.506.338/0001-36 DUOLIMP COMERCIO LTDA R\$ 6,44

Marca: SAFRA
Fabricante: SAFRA
Modelo: UNIDADE
Descrição: Álcool Etilico Limpeza De Ambientes Tipo: Etilico , Aplicação: Limpeza , Características Adicionais: Líquido , Concentração: 70%

Estado: RJ **Cidade:** Rio de Janeiro **Endereço:** R AURELIO VALPORTO, 00231 **Nome de Contato:** ANA PAULA **Telefone:** (21) 3148-0214 **Email:** licitacao@duolimp.com

05.291.541/0001-30 TY BORTHOLIN COMERCIAL LTDA R\$ 6,50

Marca: Tupi
Fabricante: Callamarys
Modelo: Alcool 70 INPM
Descrição: Álcool Etilico Aspecto Físico: Líquido Límpido, Incolor, Volátil, Peso Molecular: 46,07 G/Mol, Teor Alcoólico: Mínimo De 77 °Gl (77% V/V A 20 °C) , Grau De Pureza: Mínimo De 70 °Inpm (70% P/P) , Característica Adicional: Hidratado , Fórmula Química: C2h5oh , Número De Referência Química: Cas 64-17-5 - 1 Litro

Estado: SP **Cidade:** Leme **Endereço:** RUA DOS OPERARIOS,, 148 **Nome de Contato:** Tarim **Telefone:** (19) 3571-1885 **Email:** tybortholin@uol.com.br

38.227.436/0001-90 3T COMERCIO DE MATERIAIS E SERVICOS EIRELI R\$ 6,56

Marca: MEGA QUÍMICA
Fabricante: MEGA QUÍMICA
Modelo: 70%
Descrição: Álcool Etilico Aspecto Físico: Líquido Límpido, Incolor, Volátil, Peso Molecular: 46,07 G/Mol, Teor Alcoólico: Mínimo De 77 °Gl (77% V/V A 20 °C) , Grau De Pureza: Mínimo De 70 °Inpm (70% P/P) , Característica Adicional: Hidratado , Fórmula Química: C2h5oh , Número De Referência Química: Cas 64-17-5 - 1 Litro Validade da proposta: 60 (sessenta) dias; Prazo de garantia e/ou validade: 12 :(doze) meses; Prazo de entrega de materiais: 30 (trinta) dias.

"Declaro que nos valores propostos estão inclusos todos os custos operacionais, encargos previdenciários, trabalhistas, tributários, comerciais e quaisquer outros que incidam direta ou indiretamente no fornecimento dos bens, tais como as despesas com embalagem, frete, transporte vertical e horizontal e seguro dos materiais ofertados, até os locais de entrega estabelecidos no Termo de Referência e na Ata de Registro de Preços".

Estado: RJ **Cidade:** Rio de Janeiro **Endereço:** R NANCI, 2 **Nome de Contato:** Tainan **Telefone:** (21) 6456-3905 **Email:** 3t.materiais@gmail.com

38.489.025/0001-73 GOLDEM DISTRIBUIDORA E REPRESENTACAO EIRELI R\$ 7,80

Marca: SAFRA
Fabricante: SAFRA
Modelo: SAFRA
Descrição: Álcool Etilico Aspecto Físico: Líquido Límpido, Incolor, Volátil, Peso Molecular: 46,07 G/Mol, Teor Alcoólico: Mínimo De 77 °Gl (77% V/V A 20 °C) , Grau De Pureza: Mínimo De 70 °Inpm (70% P/P) , Característica Adicional: Hidratado , Fórmula Química: C2h5oh , Número De Referência Química: Cas 64-17-5 - 1 Litro

Estado: RJ **Cidade:** Magé **Endereço:** ESTRADA DO SERTA0, KM 12 **Telefone:** (21) 9588-5733 **Email:** fabiogoldemberg1@gmail.com

36.403.055/0001-90 MLJ DISTRIBUIDORA LTDA R\$ 7,84

Marca: mega
Fabricante: mega
Modelo: alcool etilico 70%
Descrição: alcool etilico 70% 1L

Estado: RJ **Cidade:** Casimiro de Abreu **Endereço:** R PROJETADA 06, 41 **Nome de Contato:** Joao **Telefone:** (22) 2645-3944 **Email:** contato@mljdistribuidora.com

36.716.346/0001-38 GB COMPANY INDUSTRIA E COMERCIO LTDA R\$ 7,88

Marca: AUDAX
Fabricante: AUDAX
Modelo: ALCOOL 70
Descrição: Álcool Etilico Aspecto Físico: Líquido Límpido, Incolor, Volátil, Peso Molecular: 46,07 G/Mol, Teor Alcoólico: Mínimo De 77 °Gl (77% V/V A 20 °C) , Grau De Pureza: Mínimo De 70 °Inpm (70% P/P) , Característica Adicional: Hidratado , Fórmula Química: C2h5oh , Número De Referência Química: Cas 64-17-5 - 1 Litro

Estado: RJ **Cidade:** Rio de Janeiro **Endereço:** EST DOS BANDEIRANTES, 03997 **Telefone:** (21) 3174-4200 **Email:** contato@rjepi.com.br

20.488.184/0001-98 MVF DISTRIBUIDORA LTDA R\$ 8,53

Marca: MATERIAL
Fabricante: MATERIAL
Modelo: MATERIAL
Descrição: Álcool etilico limpeza de ambientes - Álcool Etlíco Limpe..za De Ambientes Tipo: Etlíco , Aplicação: Limpeza , Características Adicionais: Líquido , Concentração: 70%

Endereço:

07.303.857/0001-20 D A S LUZ CONSTRUCAO , COMERCIO E SERVICOS LTDA R\$ 8,90

Marca: TOPBEL
Fabricante: TOPBEL
Modelo: Álcool Etilico Limpeza De Ambientes Tipo: Etlíco
Descrição: Álcool Etilico Limpeza De Ambientes Tipo: Etlíco , Aplicação: Limpeza , Características Adicionais: Líquido , Concentração: 70%

Estado: RJ **Cidade:** Araruama **Endereço:** EST ARARUAMA RIO BONITO, 210 **Telefone:** (22) 8805-2047 **Email:** das.luz@hotmail.com

48.282.080/0001-41 JHL COMERCIO E SERVICOS LTDA R\$ 9,00

Marca: MONTENEGRO
Fabricante: MONTENEGRO
Modelo: LITRO
Descrição: Álcool Etilico Aspecto Físico: Líquido Límpido, Incolor, Volátil, Peso Molecular: 46,07 G/Mol, Teor Alcoólico: Mínimo De 77 °Gl (77% V/V A 20 °C) , Grau De Pureza: Mínimo De 70 °Inpm (70% P/P) , Característica Adicional: Hidratado , Fórmula Química: C2h5oh , Número De Referência Química: Cas 64-17-5 - 1 Litro

Endereço:

28.654.760/0001-31 S & CARDOSO COMERCIO E SERVICOS LTDA R\$ 9,00

Marca: MONTENEGRO
Fabricante: MONTENEGRO
Modelo: MONTENEGRO
Descrição: Álcool Etilico Aspecto Físico: Líquido Límpido, Incolor, Volátil, Peso Molecular: 46,07 G/Mol, Teor Alcoólico: Mínimo De 77 °Gl (77% V/V A 20 °C) , Grau De Pureza: Mínimo De 70 °Inpm (70% P/P) , Característica Adicional: Hidratado , Fórmula Química: C2h5oh , Número De Referência Química: Cas 64-17-5 - 1 Litro

Endereço:

CNPJ	Razão Social do Fornecedor	Valor da Proposta Final
13.159.493/0001-59	TECHNOTINTAS COMERCIO LTDA	R\$ 9,00
Marca: SAFRA Fabricante: SAFRA Modelo: ETILICO Descrição: Álcool Etílico Limpeza De Ambientes Tipo: Etílico , Aplicação: Limpeza , Características Adicionais: Líquido , Concentração: 70%		
Estado: ES	Cidade: Serra	Endereço: R CLAUDIO COUTINHO, 15
Nome de Contato: Marcelo	Telefone: (27) 3338-3800	Email: contato@technotintas.com.br
31.889.348/0001-05	J MONTEIRO MATERIAL ELETRICO, CONSTRUCAO E BAZAR LTDA	R\$ 9,05
Marca: BARBAREX Fabricante: BARBAREX Modelo: ALCOOL Descrição: Álcool Etílico Aspecto Físico: Líquido Límpido, Incolor, Volátil, Peso Molecular: 46,07 G/Mol, Teor Alcoólico: Mínimo De 77 °Gl (77% V/V A 2 1.658,00 9,0900 15.071,22 0 °C) , Grau De Pureza: Mínimo De 70 °Inpm (70% P/P) , Característica Adicional: Hidratado , Fórmula Química: C2h5oh , Número De Referência Química: Cas 64-17-5 - 1 Litro		
Endereço: ,		
22.077.847/0001-07	JOSE DANTAS DINIZ FILHO	R\$ 9,08
Marca: CICLOFARMA Fabricante: CICLOFARMA Modelo: CICLOFARMA Descrição: Álcool etílico limpeza de ambientes - Álcool Etílico Limpeza De Ambientes Tipo: Etílico , Aplicação: Limpeza , Características Adicionais: Líquido , Concentração: 70%		
Estado: PB	Cidade: Cabedelo	Endereço: PC VENANCIO NEIVA, 77
Nome de Contato: JOSE	Telefone: (83) 3031-7061	Email: dantasdiniz@gmail.com
44.177.758/0001-75	RENASCER EMPREENDIMENTOS E CONSTRUCOES LTDA	R\$ 9,09
Marca: PRO 70 Fabricante: PRO 70 Modelo: PRO 70 Descrição: Álcool Etílico Aspecto Físico: Líquido Límpido, Incolor, Volátil, Peso Molecular: 46,07 G/Mol, Teor Alcoólico: Mínimo De 77 °Gl (77% V/V A 2 0 °C) , Grau De Pureza: Mínimo De 70 °Inpm (70% P/P) , Característica Adicional: Hidratado , Fórmula Química: C2h5oh , Número De Referência Química: Cas 64-17-5 - 1 Litro		
Endereço: ,		
47.522.306/0001-71	MJ COMERCIO E SERVICO LTDA	R\$ 9,09
Marca: PRING Fabricante: PRING Modelo: PRING Descrição: Álcool Etílico Limpeza De Ambientes Tipo: Etílico , Aplicação: Limpeza , Características Adicionais: Líquido , Concentração: 70%		
Endereço: ,		
47.433.491/0001-28	INFINITI COMERCIAL LTDA	R\$ 9,09
Marca: SAFRA Fabricante: SAFRA Modelo: 1L Descrição: Álcool Etílico Aspecto Físico: Líquido Límpido, Incolor, Volátil, Peso Molecular: 46,07 G/Mol, Teor Alcoólico: Mínimo De 77 °Gl (77% V/V A 2 0 °C) , Grau De Pureza: Mínimo De 70 °Inpm (70% P/P) , Característica Adicional: Hidratado , Fórmula Química: C2h5oh , Número De Referência Química: Cas 64-17-5 - 1 Litro		
Estado: RJ	Cidade: Campos dos Goytacazes	Endereço: R JOSE EVALDO CARNEIRO DA SILVA, 13
Telefone: (22) 9859-2104	Email: setinecontabilidade@gmail.com	
33.308.341/0001-88	MERCADAO DAS EMBALAGENS SOLUCOES E SERVICOS LTDA	R\$ 9,09
Marca: SAFRA Fabricante: SAFRA Modelo: SAFRA Descrição: Descrição: Álcool Etílico Limpeza De Ambientes Tipo: Etílico , Aplicação: Limpeza , Características Adicionais: Líquido , Concentração: 70%		
Estado: RJ	Cidade: Campos dos Goytacazes	Endereço: R ALBERTO BRANCO, 164
Telefone: (22) 3000-1060/ (22) 3002-0103	Email: mercadaodasembalagenssolucoes@outlook.com	

CNPJ	Razão Social do Fornecedor	Valor da Proposta Final
35.772.303/0001-07	HPS CLEAN MATERIAIS E SERVICOS EIRELI	R\$ 9,09
Marca: VETEX Fabricante: VETEX Modelo: ALCOOL Descrição: Álcool etílico limpeza de ambientes - Álcool Etílico Limpeza De Ambientes Tipo: Etílico , Aplicação: Limpeza , Características Adicionais: Líquido , Concentração: 70%		
Estado: RJ	Cidade: Nilópolis	Endereço: R AZELAIDE RODRIGUES DA SILVA, 168
Nome de Contato: Patrick	Telefone: (21) 3075-5856	Email: contato@hpscliclean.com.br

33.022.838/0001-35	PIUMA PAPEIS LTDA	R\$ 20,00
Marca: sulmar Fabricante: sulmar Modelo: uni Descrição: Álcool etílico limpeza de ambientes - Álcool Etílico Limpeza De Ambientes Tipo: Etílico , Aplicação: Limpeza , Características Adicionais: Líquido , Concentração: 70%		
Estado: ES	Cidade: Piúma	Endereço: RODOVIA ES 375, 00
Nome de Contato: Elisangela	Telefone: (28) 99936-5980	Email: licitamega@hotmail.com

ATENÇÃO - O Banco de Preços é uma solução tecnológica que atende aos parâmetros de pesquisa dispostos em Leis vigentes, Instruções Normativas, Acórdãos, Regulamentos, Decretos e Portarias. Sendo assim, por reunir diversas fontes governamentais, complementares e sites de domínio amplo, o sistema não é considerado uma fonte e, sim, um meio para que as pesquisas sejam realizadas de forma segura, ágil e eficaz.

Fontes utilizadas nesta cotação:

1 - ComprasNet
www.comprasgovernamentais.gov.br

Data:
Acessar a fonte [aqui](#)

Governo do Estado do Rio de Janeiro
Secretaria de Estado de Defesa Civil
Diretoria Geral de Administração e Finanças
Coordenadoria de Requisições

Relatório de Cotação: cotação rápida 586

Pesquisa realizada entre 20/12/2023 12:49:37 e 20/12/2023 12:53:20

Relatório gerado no dia 20/12/2023 12:54:08 (IP: 177.222.190.226)

Em conformidade com a Instrução Normativa N° 65 de 07 de Julho de 2021.

Método Matemático Aplicado: Média Aritmética dos preços obtidos - Preço calculado com base na média aritmética de todos os preços selecionados pelo usuário para aquele determinado Item.

Conforme Instrução Normativa N° 65 de 07 de Julho de 2021, no Artigo 3º, "A pesquisa de preços será materializada em documento que conterá: INC V-Método matemático aplicado para a definição do valor estimado."

Item 1: álcool etílico limpeza de ambientes

PREÇOS / PROPOSTAS	QUANTIDADE	PREÇO ESTIMADO	PERCENTUAL	PREÇO EST. CALCULADO	TOTAL	
3 / 80	1	R\$ 20,73 (un)	-	R\$ 20,73	R\$ 20,73	
Preço Compras Governamentais	Órgão Público			Identificação	Data Licitação	Preço
1	COMPANHIA DE SANEAMENTO DE MARICA S.A./RJ			NºPregão:82023 UASG:927591	01/11/2023	R\$ 19,49
2	PREF.MUN.DE DUQUE DE CAXIAS			NºPregão:992023 UASG:985833	29/09/2023	R\$ 19,70
3	PREFEITURA MUNICIPAL DE JUATUBA			NºPregão:342023 UASG:982691	26/09/2023	R\$ 23,00
Valor Unitário						R\$ 20,73

Mediana dos Preços Obtidos: R\$ 19,70 Média dos Preços Obtidos: R\$ 20,73

Valor Global: R\$ 20,73

Detalhamento dos Itens

Relatório gerado no dia 20/12/2023 12:54:08 (IP: 177.222.190.226)
Código Validação: tQ17AJuZFD4h5qQPSfZKNHVyVCh%2bi4naGtK%2ftUJ%2bg80qHU8nPtm6WA%3d%3d
http://www.bancodeprecos.com.br/CertificadoAutenticidade?token=tQ17AJuZFD4h5qQPSfZKNHVyVCh%252bi4naGtK%252ftUJ%252bg80qHU8nPtm6WA%253d%253d

Item 1: álcool etílico limpeza de ambientes

Preço Estimado: R\$ 20,73 (un)

Percentual: -

Preço Estimado Calculado: R\$ 20,73

Média dos Preços Obtidos: R\$ 20,73

Quantidade	Descrição	Observação
1 Unidade	álcool etílico limpeza de ambientes tipo: etílico hidratado , características adicionais: gel , concentração: 70%	

Preço (Compras Governamentais) 1: Preço do Fornecedor Vencedor

R\$ 19,49

Inc. I Art. 5º da IN 65 de 07 de Julho de 2021

Órgão: COMPANHIA DE SANEAMENTO DE MARICA S.A./RJ	Data: 01/11/2023 09:00
Objeto: Contratação por meio de Sistema de Registro de Preços para Aquisição de Produtos de Higiene e Limpeza, dentro das especificações do quadro descritivo e da memória de cálculo, a fim de atender às necessidades da Companhia de Saneamento de Maricá – SANEMAR..	Modalidade: Pregão Eletrônico
	SRP: SIM
Descrição: Álcool etílico limpeza de ambientes - Álcool Etílico Limpeza De Ambientes Tipo: Etílico Hidratado , Características Adicionais: Gel , Concentração: 70%	Identificação: NºPregão:82023 / UASG:927591
	Lote/Item: /2
	Ata: Link Ata
	Fonte: www.comprasgovernamentais.gov.br
	Quantidade: 204
	Unidade: Galão 5,00 L
	UF: RJ

CNPJ	Razão Social do Fornecedor	Valor da Proposta Final
12.507.327/0001-33 *VENCEDOR*	WA SERVICOS AGROPECUARIOS LTDA	R\$ 19,49
Marca: asseptgel Fabricante: asseptgel Modelo: galão Descrição: Álcool Etílico Limpeza De Ambientes Tipo: Etílico Hidratado , Características Adicionais: Gel , Concentração: 70%		
Estado: RJ	Cidade: Macaé	Endereço: RUA CONDE DE ARARUAMA, 90
		Nome de Contato: Wilson
		Telefone: (22) 2778-3863
		Email: wilsonudi@hotmail.com
03.437.056/0001-04	LASA VIRTUAL INDUSTRIA E COMERCIO LTDA	R\$ 19,50
Marca: LASA Fabricante: LASA Modelo: 5 LITROS Descrição: Álcool Etílico Limpeza De Ambientes Tipo: Etílico Hidratado , Características Adicionais: Gel , Concentração: 70%		
Endereço:		
,		
28.603.733/0001-30	LUGOM SOLUCOES LTDA	R\$ 20,50
Marca: AUDAX Fabricante: AUDAX Modelo: AUDAX Descrição: Álcool etílico limpeza de ambientes, tipo: etílico hidratado, características adicionais: gel, concentração:70%. Galão contendo 5 L		
Endereço:		
,		
29.139.743/0001-29	ANOVA COMERCIO DE PRODUTOS DE LIMPEZA E DESCARTAVEIS LTDA	R\$ 22,50
Marca: Cordex Fabricante: CORDEX Modelo: GALÃO Descrição: Álcool etílico limpeza de ambientes, tipo: etílico hidratado, características adicionais: gel, concentração:70%. Galão contendo 5 L		
Endereço:		
,		
22.433.512/0001-84	7 SERVICES COMERCIO E SERVICOS DE CONSERVACAO LTDA	R\$ 24,84
Marca: V3tex / similar Fabricante: V3tex / similar Modelo: Galão 5,00 L Descrição: Descrição: Álcool Etílico Limpeza De Ambientes Tipo: Etílico Hidratado , Características Adicionais: Gel , Concentração: 70%		
Estado: RJ	Cidade: Rio de Janeiro	Endereço: R CAPITAO REZENDE, 00521
		Telefone: (21) 4141-9704
		Email: josias@dryinhome.com.br

CNPJ	Razão Social do Fornecedor	Valor da Proposta Final
49.106.119/0001-32	RHG SERVICOS E COMERCIO LTDA	R\$ 24,85
<p>Marca: VETEX Fabricante: VETEX Modelo: GALÃO Descrição: Álcool etílico limpeza de ambientes, tipo: etílico hidratado, características adicionais: gel, concentração:70%. Galão contendo 5 L</p> <p>Endereço: ,</p>		
05.108.702/0001-07	7R7 SOLUCOES EM CONSULTORIA E COMERCIO LTDA	R\$ 28,72
<p>Marca: CLEANSHP Fabricante: BETA QUIMICA Modelo: ALCCOL GEL 5 LITROS Descrição: Álcool gel 70% 5L</p> <p>Estado: RS Cidade: Pelotas Endereço: R LUIZ DE CAMOES, 622 Telefone: (53) 9925-5096 Email: richardnostress@gmail.com</p>		
37.816.631/0001-93	VERONICA GRAZIELLE FERREIRA FACUNDO	R\$ 28,77
<p>Marca: alvotex Fabricante: alvotex Modelo: 5 l Descrição: Álcool etílico limpeza de ambientes, tipo: etílico hidratado, características adicionais: gel, concentração:70%. Galão contendo 5 L</p> <p>Estado: MG Cidade: Juiz de Fora Endereço: RUA CASSIO VIEIRA MARQUES, 19 Telefone: (32) 3215-6374</p>		
50.818.507/0001-25	COLT DISTRIBUIDORA, COMERCIO E SERVICOS LTDA	R\$ 29,70
<p>Marca: VTEX / 5,00 L Fabricante: VTEX / 5,00 L Modelo: VTEX / 5,00 L Descrição: Álcool etílico limpeza de ambientes</p> <p>Endereço: ,</p>		
07.692.391/0001-00	SHAPER DO BRASIL COMERCIO E SERVICOS LTDA	R\$ 35,00
<p>Marca: SAFRA Fabricante: SAFRA Modelo: 5L Descrição: 5L</p> <p>Estado: RJ Cidade: Rio de Janeiro Endereço: EST DO PAU FERRO, 01218 Nome de Contato: Fernando Telefone: (21) 2290-7075 Email: diretoria.shaper@gmail.com</p>		
21.760.032/0001-65	PLASVIVO - DISTRIBUIDORA DE ARTIGOS EM GERAL EIRELI	R\$ 35,43
<p>Marca: DRAGOCO Fabricante: DRAGOCO Modelo: DRAGOCO Descrição: ÁLCOOL ETÍLICO LIMPEZA DE AMBIENTES, TIPO ETÍLICO HIDRATADO, CARACTERÍSTICAS ADICIONAIS GEL, CONCENTRAÇÃO 70% Tratamento Diferenciado: Tipo I - Participação Exclusiva de ME/EPP/Equiparada Aplicabilidade Decreto 7174: Não Aplicabilidade Margem de Preferência: Não Quantidade: 204 Unidade de fornecimento: Galão 5,00 L</p> <p>Estado: RJ Cidade: Rio de Janeiro Endereço: R DA BATATA, 00112 Nome de Contato: Flavia Telefone: (21) 2620-7420 Email: plasvivoempresa@gmail.com</p>		
01.592.547/0001-96	ESSENCIAL COSMETICOS INDUSTRIA - EIRELI	R\$ 35,68
<p>Marca: SOS Fabricante: ESSENCIAL COSMETICOS INDUSTRIA LTDA Modelo: GALÃO DE 5 LITROS COM TAMPA ROSCA Descrição: Álcool Gel - 5L Álcool etílico limpeza de ambientes, tipo: etílico hidratado, características adicionais: gel, concentração:70%. Galão contendo 5 L</p> <p>Estado: SP Cidade: Amparo Endereço: R RIO JORDAO, 191 Nome de Contato: Marisa Telefone: (19) 3807-6028 Email: essencial@essencial.ind.br</p>		

CNPJ	Razão Social do Fornecedor					Valor da Proposta Final
36.716.346/0001-38	GB COMPANY INDUSTRIA E COMERCIO LTDA					R\$ 37,79
Marca: AUDAX Fabricante: AUDAX Modelo: ALCOOL 70 Descrição: Álcool etílico limpeza de ambientes, tipo: etílico hidratado, características adicionais: gel, concentração:70%. Galão contendo 5 L						
Estado: RJ	Cidade: Rio de Janeiro	Endereço: EST DOS BANDEIRANTES, 03997	Telefone: (21) 3174-4200	Email: contato@rjepi.com.br		
19.932.323/0001-41	SHERIDAN RIO COMERCIO E SERVICOS EIRELI					R\$ 37,80
Marca: DRAGOCO Fabricante: DRAGOCO Modelo: BOMBONA 5L Descrição: Álcool etílico limpeza de ambientes, tipo: etílico hidratado, características adicionais: gel, concentração:70%. Galão contendo 5 L.						
Estado: RJ	Cidade: São João de Meriti	Endereço: RUA JULIO DE CASTILHOS, S/N	Telefone: (21) 3755-1891	Email: sheridanrio@yahoo.com.br		
10.847.319/0001-00	HIGIRIO HIGIENE E LIMPEZA LTDA					R\$ 38,90
Marca: Vetex Fabricante: Vetex Modelo: Vetex Descrição: Álcool Gel - 5L						
Endereço: ,						
11.587.245/0001-83	SAFIRA INDUSTRIA E COMERCIO DE COSMETICOS LTDA					R\$ 40,00
Marca: HIDRAMAX Fabricante: SAFIRA IND. E COM. DE COSMÉTICOS LTDA Modelo: GALÃO DE 5 LITROS Descrição: Álcool etílico limpeza de ambientes, tipo: etílico hidratado, características adicionais: gel, concentração:70%. Galão contendo 5 L						
Estado: MG	Cidade: Belo Horizonte	Endereço: R MACON RIBEIRO, 220	Telefone: (31) 3063-8383/ (31) 8335-0377	Email: iracicesar@uol.com.br		
36.516.584/0001-08	NEW POWER COMERCIO E IMPORTACAO LTDA					R\$ 50,00
Marca: CLARITY Fabricante: CLARITY Modelo: ALCOOL GEL Descrição: Álcool etílico limpeza de ambientes, tipo: etílico hidratado, características adicionais: gel, concentração:70%. Galão contendo 5 L						
Estado: SP	Cidade: Osasco	Endereço: AV SAO JOSE, 181	Nome de Contato: GUSTAVO	Telefone: (11) 2620-3840	Email: gustavofreitas08@hotmail.com	
31.900.031/0001-22	LENISA DISTRIBUIDORA LTDA					R\$ 52,24
Marca: Cordex Fabricante: cordex Modelo: Und Descrição: Álcool etílico limpeza de ambientes, tipo: etílico hidratado, características adicionais: gel, concentração:70%. Galão contendo 5 L						
Estado: RJ	Cidade: Rio de Janeiro	Endereço: R ALECRIM, 00729	Nome de Contato: Leonardo	Telefone: (21) 96739-8980	Email: lenisadistribuidora@hotmail.com	
10.830.033/0001-12	LIMA TERRA COMERCIO E SERVICO EIRELI					R\$ 52,89
Marca: CLARITY Fabricante: CLARITY Modelo: GALÃO 5L Descrição: Álcool etílico limpeza de ambientes, tipo: etílico hidratado, características adicionais: gel, concentração:70%. Galão contendo 5 L						
Estado: RJ	Cidade: São Gonçalo	Endereço: R SENADOR LIMA GUIMARAES, S/N	Telefone: (21) 2605-1932	Email: contatolimaterra@hotmail.com		

CNPJ	Razão Social do Fornecedor	Valor da Proposta Final
36.958.273/0001-90	F A PEREIRA - FABRIMED MATERIAIS HOSPITALARES	R\$ 57,07
Marca: CLARITY Fabricante: ADATA IND. DE PRODUTOS DE LIMPEZA Modelo: GEL Descrição: ÁLCOOL ETÍLICO LIMPEZA DE AMBIENTES, TIPO: ETÍLICO HIDRATADO, CARACTERÍSTICAS ADICIONAIS: GEL, CONCENTRAÇÃO: 70%. GALÃO CONTENDO 5 LITROS - MARCA: CLARITY - FABRICANTE ADATA IND. DE PRODUTOS DE LIMPEZA - PROCEDÊNCIA: NACIONAL - REGISTRO ANVISA 393970002 - FISPIQ: 1225 e 1226 - PRODUTO: ÁLCOOL GEL 70° INPM VALIDADE DO PRODUTO: 24 MESES APÓS SUA FABRICAÇÃO		
Estado: RJ	Cidade: Rio de Janeiro	Endereço: R HILTON GADRET, 80
		Telefone: (21) 6462-2832

11.614.643/0001-41	INDAPHARMA COMERCIO E SERVICOS LTDA	R\$ 60,11
Marca: INDALABOR Fabricante: INDALABOR Modelo: INDAGEL Descrição: Descrição: Álcool gel 70% glicerinado, antisséptico. Preparação alcóolica antisséptica instantânea, para fricção antisséptica das mãos, sob forma de gel, contendo álcool etílico a 70%, emolientes com ação bactericida, in vitro ou in vivo, destinadas a reduzir o número de microrganismo, devidamente regularizado junto a ANVISA/MS, atendendo as exigências específicas. Marca: INDALABOR Modelo (nome comercial): INDAGEL - GEL ANTISSÉPTICO DA PELE Unidade de entrega: Galão com 5 Litros. Caixa de Embarque: Caixa com 04 Galões. Prazo de validade do produto: 24 meses Nome do Fabricante: Indalabor – Indaiá Laboratório Farmacêutico Ltda Produto Registrado na ANVISA Grau 2, PROCESSO: 25351.466777/2015-85 EMPRESA COM CERTIFICADO DE BOAS PRÁTICAS DE FABRICAÇÃO – ANVISA/MS		
Estado: MG	Cidade: Dores do Indaiá	Endereço: R DR EDGARD PINTO FIUZA, 1098
		Nome de Contato: DULCILENE
		Telefone: (37) 3551-1874
		Email: indapharma.licitacao@gmail.com

05.291.541/0001-30	TY BORTHOLIN COMERCIAL LTDA	R\$ 61,00
Marca: Spartan Fabricante: Spartan Modelo: Xpress gel 5litros Descrição: Álcool etílico limpeza de ambientes, tipo: etílico hidratado, características adicionais: gel, concentração:70%. Galão contendo 5 L		
Estado: SP	Cidade: Leme	Endereço: RUA DOS OPERARIOS,, 148
		Nome de Contato: Tarim
		Telefone: (19) 3571-1885
		Email: tybortholin@uol.com.br

46.316.282/0001-31	LEWAN COMERCIO E SERVICOS LTDA	R\$ 85,35
Marca: SEVENGEL Fabricante: SEVENGEL Modelo: GALAO Descrição: Álcool etílico limpeza de ambientes, tipo: etílico hidratado, características adicionais: gel, concentração:70%. Galão contendo 5 L		
Endereço: ,		

32.266.354/0001-79	INOVACAO COMERCIO E	R\$ 149,42
Marca: TEXTGEL Fabricante: TEXTGEL Modelo: TEXTGEL Descrição: Álcool etílico limpeza de ambientes		
Endereço: ,		

Preço (Compras Governamentais) 2: Preço do Fornecedor Vencedor

R\$ 19,70

Inc. I Art. 5º da IN 65 de 07 de Julho de 2021

Órgão: PREF.MUN.DE DUQUE DE CAXIAS	Data: 29/09/2023 10:00
Objeto: AQUISIÇÃO DE MATERIAIS DE LIMPEZA PREDIAL, através do SISTEMA DE REGISTRO DE PREÇOS, para atender a Sede, Unidades da Secretaria Municipal de Assistência Social e Direitos Humanos, conforme especificações e quantidades estabelecidas no Termo de Referência, Edital e seus Anexos..	Modalidade: Pregão Eletrônico
Descrição: Álcool etílico - Álcool Etílico Teor Alcoólico: 70% V/V , Composição Básica: Com Emoliente , Forma Farmacêutica: Gel	SRP: SIM
CatMat: 380018 - ÁLCOOL ETÍLICO	Identificação: N°Pregão:992023 / UASG:985833
	Lote/Item: /26
	Ata: Link Ata
	Fonte: www.comprasgovernamentais.gov.br
	Quantidade: 1.650
	Unidade: Galão 5,00 L
	UF: RJ

Relatório gerado no dia 20/12/2023 12:54:08 (IP: 177.222.190.226)
 Código Validação: tQI7AJuZFD4h5qQPSfZKNHVyVCh%2bi4naGtK%2ftIJ%2bg80qHU8nPtm6WA%3d%3d
<http://www.bancodeprecos.com.br/CertificadoAutenticidade?token=tQI7AJuZFD4h5qQPSfZKNHVyVCh%252bi4naGtK%252ftIJ%252bg80qHU8nPtm6WA%253d%253d>

CNPJ	Razão Social do Fornecedor	Valor da Proposta Final
23.311.098/0001-01 *VENCEDOR*	SUPER UNIDOS COMERCIO DE ALIMENTOS EIRELI	R\$ 19,70
<p>Marca: Audax Fabricante: Audax Modelo: Audax Descrição: ALCOOL GEL, ANTISÉPTICO, GALÃO DE 5 LITROS, VALIDADE DE 30 MESES.</p>		
Estado: RJ	Cidade: Duque de Caxias	Endereço: R SENADOR JOSE KAIRALA, 291
		Telefone: (21) 2671-8341
05.108.702/0001-07	7R7 SOLUCOES EM CONSULTORIA E COMERCIO LTDA	R\$ 20,57
<p>Marca: CLEANSHOP Fabricante: BETA QUIMICA Modelo: ALCCOL GEL 5 LITROS Descrição: Álcool gel 70% 5L</p>		
Estado: RS	Cidade: Pelotas	Endereço: R LUIZ DE CAMOES, 622
		Telefone: (53) 9925-5096
		Email: richardnostress@gmail.com
27.370.044/0001-60	NDS MATERIAIS E SERVICOS LTDA	R\$ 25,00
<p>Marca: dragoko Fabricante: dragoko Modelo: dragoko Descrição: ÁLCOOL ETÍLICO, TEOR ALCÓOLICO 70% V/V, COMPOSIÇÃO BÁSICA COM EMOLIENTE, FORMAFARMACÊUTICA GEL Tratamento Diferenciado: - Aplicabilidade Decreto 7174: Não Aplicabilidade Margem de Preferência: Não Quantidade: 1650 Unidade de fornecimento: Galão 5,00 L</p>		
Estado: RJ	Cidade: Rio de Janeiro	Endereço: R LEILOEIRO ERNANI MELLO, 65
		Nome de Contato: LEONARDO
		Telefone: (21) 98286-6295
		Email: ndsmateriais@hotmail.com
26.889.274/0001-77	S.M GUIMARAES DISTRIBUIDORA IMPORTADORA E EXPORTADORA LTDA	R\$ 28,07
<p>Marca: all clean Fabricante: audax Modelo: alcool gel Descrição: ÁLCOOL GEL – ANTISEPTICO. FABRICANTE AUDAX</p>		
Estado: RJ	Cidade: Rio das Ostras	Endereço: R 1, S/N
		Nome de Contato: SILVAN
		Telefone: (22) 2764-2081
		Email: financeiro@qualityy.com.br
26.844.478/0001-91	DISTRIBUIDORA BRAZLIMP LTDA	R\$ 28,08
<p>Marca: VETEX Fabricante: VETEX Modelo: 5L Descrição: ALCOOL GEL, ANTISÉPTICO, GALÃO DE 5 LITROS, VALIDADE DE 30 MESES.</p>		
Estado: RJ	Cidade: Barra Mansa	Endereço: AVENIDA CRISTIANO DOS REIS MEIRELES FILHO, 215
		Telefone: (24) 3346-9384
40.273.753/0001-95	FARMA MEDICAL DISTRIBUIDORA DE MEDICAMENTOS E CORRELATOS LTDA	R\$ 29,00
<p>Marca: Doctor Care Fabricante: LUSINE INDUSTRIA E COMERCIO DE COSMETICOS LTDA ME Modelo: Galão de 5 litros Descrição: ALCOOL GEL, ANTISÉPTICO, GALÃO DE 5 LITROS, VALIDADE DE 30 MESES</p>		
Estado: AM	Cidade: Manaus	Endereço: RUA ROSA CRUZ, 97
		Telefone: (92) 9400-9800
		Email: office@farmamedicalbr.com
07.692.391/0001-00	SHAPER DO BRASIL COMERCIO E SERVICOS LTDA	R\$ 29,50
<p>Marca: safra Fabricante: safra Modelo: 5l Descrição: 5l</p>		
Estado: RJ	Cidade: Rio de Janeiro	Endereço: EST DO PAU FERRO, 01218
		Nome de Contato: Fernando
		Telefone: (21) 2290-7075
		Email: diretoria.shaper@gmail.com

CNPJ	Razão Social do Fornecedor		Valor da Proposta Final		
41.703.093/0001-06	MED LAGOS CIRURGICA IMPORTACAO E EXPORTACAO LTDA		R\$ 30,14		
Marca: TEXGEL Fabricante: TEXGEL Modelo: TEXGEL Descrição: ÁLCOOL GEL, ANTISÉPTICO, GALÃO DE 5 LITROS, VALIDADE DE 30 MESES					
Estado: RJ	Cidade: Araruama	Endereço: R OSCAR CLARK, 750	Nome de Contato: Luiz	Telefone: (22) 2022-0341	Email: medlagos.rj@gmail.com

22.013.079/0001-28	COMERCIO DE EQUIPAMENTOS E SUPRIMENTOS DE INFORMATICA PPX LTDA		R\$ 31,19		
Marca: ALVOTEX Fabricante: ALVOTEX INDUSTRIA E COMERCIO LTDA Modelo: ANTISÉPTICO, GALÃO DE 5 LITROS, Descrição: ALCOOL GEL, ANTISÉPTICO, GALÃO DE 5 LITROS, VALIDADE: 2 (DOIS) ANOS					
Endereço: ,					

01.592.547/0001-96	ESSENCIAL COSMETICOS INDUSTRIA - EIRELI		R\$ 32,20		
Marca: SOS Fabricante: ESSENCIAL COSMÉTICOS INDÚSTRIA LTDA. Modelo: GALÃO 5 LITROS (4,2 KG) Descrição: ÁLCOOL GEL, ANTISÉPTICO, GALÃO DE 5 LITROS, VALIDADE DE 30 MESES.					
Estado: SP	Cidade: Amparo	Endereço: R RIO JORDAO, 191	Nome de Contato: Marisa	Telefone: (19) 3807-6028	Email: essencial@essencial.ind.br

00.055.671/0001-50	VAN-MEX COMERCIAL E SERVICOS - EIRELI		R\$ 32,30		
Marca: TEX Fabricante: TEX Modelo: TEX Descrição: ALCOOL GEL, ANTISÉPTICO, GALÃO DE 5 LITROS, VALIDADE DE 30					
Estado: RJ	Cidade: Niterói	Endereço: R MARQUES DE CAXIAS, 233	Nome de Contato: Amaury Luz Netto	Telefone: (21) 2233-8433	Email: papvanmex@globo.com

38.489.025/0001-73	GOLDEM DISTRIBUIDORA E REPRESENTACAO EIRELI		R\$ 32,60		
Marca: SAFRA Fabricante: SAFRA Modelo: SAFRA Descrição: ALCOOL GEL, ANTISÉPTICO, GALÃO DE 5 LITROS, VALIDADE DE 30 MESES.					
Estado: RJ	Cidade: Magé	Endereço: ESTRADA DO SERTAO, KM 12	Telefone: (21) 9588-5733	Email: fabiogoldemberg1@gmail.com	

38.234.368/0001-97	NOVA FLEX DISTRIBUICAO E SERVICOS LTDA		R\$ 33,35		
Marca: TUPI Fabricante: TUPI Modelo: 5 LITROS Descrição: ALCOOL GEL, ANTISÉPTICO, GALÃO DE 5 LITROS, VALIDADE DE 30 MESES.					
Estado: RJ	Cidade: Miracema	Endereço: AV CARVALHO, 791	Telefone: (21) 6494-7734		

00.085.822/0001-12	ESPECIFARMA COM DE MEDICAMENTOS E PRO HOSPITALARES LTDA		R\$ 33,60		
Marca: DRAGOCO Fabricante: DRAGOCO Modelo: Galão 5,00 L Descrição: 26. ALCOOL GEL, ANTISÉPTICO, GALÃO DE 5 LITROS, VALIDADE DE 30 MESES. UNID 1.650 DRAGOCO REGISTRO: ISENTA VALIDADE DA PROPOSTA 60 (SESENTA) DIAS					
Estado: RJ	Cidade: Rio de Janeiro	Endereço: EST DA PEDRA, 5100	Telefone: (21) 2234-7481		

CNPJ	Razão Social do Fornecedor	Valor da Proposta Final
19.932.323/0001-41	SHERIDAN RIO COMERCIO E SERVICOS EIRELI	R\$ 34,30
<p>Marca: CLARITY CARE Fabricante: CLARITY CARE Modelo: UNIDADE Descrição: ALCOOL GEL, ANTISÉPTICO, GALÃO DE 5 LITROS, VALIDADE DE 30 MESES.</p>		
Estado: RJ	Cidade: São João de Meriti	Endereço: RUA JULIO DE CASTILHOS, S/N
		Telefone: (21) 3755-1891
		Email: sheridanrio@yahoo.com.br
20.656.202/0001-01	FUSION MED COMERCIO DE MATERIAL MEDICO HOSPITALAR LTDA	R\$ 35,00
<p>Marca: VIVA SAUDE Fabricante: VIVA SAUDE INDUSTRIA E COMERCIO LTDA Modelo: GEL ANTISSÉPTICO PARA AS MÃOS Descrição: ALCOOL GEL, ANTISÉPTICO, GALÃO DE 5 LITROS, VALIDADE DE 30 MESES. Marca: VIVA SAUDE Fabricante: VIVA SAUDE INDUSTRIA E COMERCIO LTDA Autorização: 2033401 Modelo: GEL ANTISSÉPTICO PARA AS MÃOS Procedência: Brasil</p>		
Estado: RJ	Cidade: Nova Iguaçu	Endereço: AVENIDA DOUTOR MARIO GUIMARAES, 318
		Telefone: (21) 2221-1222
30.735.771/0001-98	LIMA COMERCIO DE MATERIAIS E SERVICOS EIRELI	R\$ 36,40
<p>Marca: TOPBEL Fabricante: TOP BEL Modelo: GEL Descrição: ALCOOL GEL, ANTISÉPTICO, GALÃO DE 5 LITROS, VALIDADE DE 30 MESES. Modelo: GEL; Procedência: nacional; Validade da proposta: 60 (Sessenta) dias corridos; Prazo de garantia e/ou validade: 12 (doze) meses; Prazo de entrega: 10 (Dez) dias corridos. "Declaro que nos valores propostos estão incluídos todos os custos operacionais, encargos previdenciários, trabalhistas, tributários, comerciais e quaisquer outros que incidam direta ou indiretamente no fornecimento dos bens, tais como as despesas com embalagem, frete, transporte vertical e horizontal e seguro dos materiais ofertados, até os locais de entrega estabelecidos no Termo de Referência".</p>		
Estado: RJ	Cidade: Rio de Janeiro	Endereço: AV DAS AMERICAS, 2000
		Nome de Contato: NATALIA / TATIANA
		Telefone: (21) 2222-0456
		Email: limacomerciodemateriais@hotmail.com
21.760.032/0001-65	PLASVIVO - DISTRIBUIDORA DE ARTIGOS EM GERAL EIRELI	R\$ 36,45
<p>Marca: DRAGOCO Fabricante: DRAGOCO Modelo: DRAGOCO Descrição: ÁLCOOL ETÍLICO, TEOR ALCÓOLICO 70% V/V, COMPOSIÇÃO BÁSICA COM EMOLIENTE, FORMAFARMACÊUTICA GEL Tratamento Diferenciado: - Aplicabilidade Decreto 7174: Não Aplicabilidade Margem de Preferência: Não Quantidade: 1650 Unidade de fornecimento: Galão 5,00 L</p>		
Estado: RJ	Cidade: Rio de Janeiro	Endereço: R DA BATATA, 00112
		Nome de Contato: Flavia
		Telefone: (21) 2620-7420
		Email: plasvivoempresa@gmail.com
06.334.946/0001-70	ED INFO SUPRIMENTOS DE INFORMATICA INDUSTRIA EDITORIAL COMERCIO E SERVICOS GRAFICOS EIRELI	R\$ 36,45
<p>Marca: CENON Fabricante: CENON 4000 INDUSTRIA E COMERCIO DE PRODUTOS DE LIM Modelo: GEL Descrição: ALCOOL GEL, ANTISÉPTICO, GALÃO DE 5 LITROS, VALIDADE DE 30 MESES.</p>		
Estado: RJ	Cidade: Rio de Janeiro	Endereço: R ANTONIO HENRIQUE DE NORONHA, 00029
		Telefone: (21) 2580-9880
		Email: atendimentoedinfo@yahoo.com.br
31.952.323/0001-09	VI MERCADORIAS E SERVICOS EM GERAL LTDA	R\$ 37,15
<p>Marca: DRAGOCO Fabricante: DRAGOCO Modelo: DRAGOCO Descrição: ALCOOL GEL, ANTISÉPTICO, GALÃO DE 5 LITROS, VALIDADE DE 30 MESES.</p>		
Endereço: ,		
41.691.701/0001-00	QG.RJ COMERCIO E SERVICOS LTDA	R\$ 37,80
<p>Marca: CENON Fabricante: CENON Modelo: CENON Descrição: ALCOOL GEL, ANTISÉPTICO, GALÃO DE 5 LITROS, VALIDADE DE 30 MESES.</p>		
Estado: RJ	Cidade: Itaboraí	Endereço: ROD GOVERNADOR MARIO COVAS, S/N
		Telefone: (21) 2605-2091
		Email: diretoria@grupopericia.com.br

CNPJ	Razão Social do Fornecedor	Valor da Proposta Final
31.329.142/0001-20	BEMESTAR PRODUTOS PARA INDUSTRIA E LAR LTDA	R\$ 41,29
<p>Marca: BARBAREX Fabricante: BARBAREX Modelo: BARBAREX Descrição: ALCOOL GEL, ANTISÉPTICO, GALÃO DE 5 LITROS, VALIDADE DE 30 MESES.</p>		
Estado: RJ	Cidade: Barra Mansa	Endereço: R PDR NORBERTO PRITTWITZ, 54
Telefone: (24) 3323-6058	Email: bemestarbm@gmail.com	
04.220.523/0001-02	JAE ILHA DESCARTAVEIS E LIMPEZA LTDA	R\$ 41,30
<p>Marca: DRAGOGO Fabricante: TOPBEL Modelo: 5L Descrição: ALCOOL GEL, ANTISÉPTICO, GALÃO DE 5 LITROS, VALIDADE DE 30 MESES.</p>		
Estado: RJ	Cidade: Rio de Janeiro	Endereço: R DA PROCLAMACAO, 00661
Telefone: (24) 2251-6300		
14.080.070/0001-01	MAC CLEAN COMERCIO E SERVICOS EIRELI	R\$ 44,90
<p>Marca: TOP BEL Fabricante: TOP BEL Modelo: GEL Descrição: Álcool Etilico Teor Alcoólico: 70% V/V , Composição Básica: Com Emoliente , Forma Farmacêutica: Gel</p>		
Estado: RJ	Cidade: Macaé	Endereço: R VELHO CAMPOS, 790
Nome de Contato: Cesar	Telefone: (22) 2023-4247	Email: contato@macclean.com.br
25.227.914/0001-10	TECHNOIMPORT COMERCIO DE EQUIPAMENTOS INDUSTRIAIS LTDA	R\$ 45,04
<p>Marca: CICLO FARMA Fabricante: CICLO FARMA IND. QUIMICA LTDA-EPP Modelo: ALCOOL HIDRATADO 70 GEL CX 04 GALÃO 5 LTS Descrição: Álcool GEL, ANTISÉPTICO, GALÃO 5 LITROS, VALIDADE 30 MESES</p>		
Endereço:		
,		
31.900.031/0001-22	LENISA DISTRIBUIDORA LTDA	R\$ 45,04
<p>Marca: top bel Fabricante: top bel Modelo: 5 litros Descrição: ALCOOL GEL, ANTISÉPTICO, GALÃO DE 5 LITROS, VALIDADE DE 30</p>		
Estado: RJ	Cidade: Rio de Janeiro	Endereço: R ALECRIM, 00729
Nome de Contato: Leonardo	Telefone: (21) 96739-8980	Email: lenisadistribuidora@hotmail.com
36.716.346/0001-38	GB COMPANY INDUSTRIA E COMERCIO LTDA	R\$ 45,04
<p>Marca: AUDAX Fabricante: AUDAX Modelo: ALCOOL GEL 70 Descrição: ALCOOL GEL, ANTISÉPTICO, GALÃO DE 5 LITROS, VALIDADE DE 30 MESES.</p>		
Estado: RJ	Cidade: Rio de Janeiro	Endereço: EST DOS BANDEIRANTES, 03997
Telefone: (21) 3174-4200	Email: contato@rjepi.com.br	
23.530.268/0001-30	SKY MED COMERCIO E SERVICOS LTDA.	R\$ 48,16
<p>Marca: TOPBEL Fabricante: TOPBEL Modelo: TOPBEL Descrição: Álcool Etilico Teor Alcoólico: 70% V/V , Composição Básica: Com Emoliente , Forma Farmacêutica: Gel</p>		
Estado: RJ	Cidade: Itaboraí	Endereço: AV RAIMUNDO DE FARIAS, 0
Nome de Contato: Murilo	Telefone: (21) 98849-8217	Email: gerencia.skymed@gmail.com

CNPJ	Razão Social do Fornecedor	Valor da Proposta Final			
22.077.847/0001-07	JOSE DANTAS DINIZ FILHO	R\$ 50,00			
Marca: CICLOFARMA Fabricante: CICLOFARMA Modelo: CICLOFARMA Descrição: Álcool etílico - Álcool Etílico Teor Alcoólico: 70% V/V , Composição Básica: Com Emoliente , Forma Farmacêutica: Gel					
Estado: PB	Cidade: Cabedelo	Endereço: PC VENANCIO NEIVA, 77	Nome de Contato: JOSE	Telefone: (83) 3031-7061	Email: dantasdiniz@gmail.com
36.516.584/0001-08	NEW POWER COMERCIO E IMPORTACAO LTDA	R\$ 50,00			
Marca: CLARITY Fabricante: CLARITY Modelo: ALCOOL GEL Descrição: ÁLCOOL ETÍLICO, TEOR ALCOÓLICO 70% V/V, COMPOSIÇÃO BÁSICA COM EMOLIENTE, FORMAFARMACÊUTICA GEL					
Estado: SP	Cidade: Osasco	Endereço: AV SAO JOSE, 181	Nome de Contato: GUSTAVO	Telefone: (11) 2620-3840	Email: gustavofreitas08@hotmail.com
26.294.192/0001-80	F V P COELHO	R\$ 55,00			
Marca: CICLOFARMA Fabricante: CICLOFARMA Modelo: CICLOFARMA Descrição: Álcool etílico - Álcool Etílico Teor Alcoólico: 70% V/V , Composição Básica: Com Emoliente , Forma Farmacêutica: Gel					
Estado: MG	Cidade: Sericita	Endereço: TV JOSE ROSA DE LIMA VIANA, 99	Telefone: (31) 3872-2036/ (31) 3872-1601	Email: santana.assessoriacontabil@gmail.com	
21.858.969/0001-78	JB COMERCIO DE ALIMENTOS E BEBIDAS LTDA	R\$ 60,00			
Marca: AUDAX OU CORDEX Fabricante: AUDAX OU CORDEX Modelo: ALCOOL EM GEL 5 LTS 70% Descrição: ALCOOL EM GEL 5 LTS 70%					
Estado: RJ	Cidade: Duque de Caxias	Endereço: R CHARCO, 18	Telefone: (21) 3657-6884/ (21) 9932-2330	Email: betycontabilidade@hotmail.com	
05.291.541/0001-30	TY BORTHOLIN COMERCIAL LTDA	R\$ 62,00			
Marca: Spartan Fabricante: Spartan Modelo: Xpress gel 5 litros Descrição: Álcool gel 5 litros antisséptico 70 INPM					
Estado: SP	Cidade: Leme	Endereço: RUA DOS OPERARIOS,, 148	Nome de Contato: Tarim	Telefone: (19) 3571-1885	Email: tybortholin@uol.com.br
50.548.735/0001-22	GLC ATACADO DE SUPRIMENTOS LTDA	R\$ 70,00			
Marca: SAFRA Fabricante: SAFRA Modelo: 5L GEL Descrição: Alcool gel 5L					
Endereço: ,					

Preço (Compras Governamentais) 3: Preço do Fornecedor Vencedor

R\$ 23,00

Inc. I Art. 5º da IN 65 de 07 de Julho de 2021

Órgão: PREFEITURA MUNICIPAL DE JUATUBA

Objeto: RP Futura e eventual aquisição de material de higiene e limpeza..

Descrição: Álcool Etílico Limpeza De Ambientes - Tipo: Etílico Hidratado, Características Adicionais: Gel, Concentração: 70%,

Data: 26/09/2023 08:30

Modalidade: Pregão Eletrônico

SRP: NÃO

Identificação: NºPregão:342023 / UASG:982691

Lote/Item: /3

Ata: [Link Ata](#)

Fonte: www.comprasgovernamentais.gov.br

Quantidade: 300

Unidade: Galão 5,00 L

UF: MG

CNPJ	Razão Social do Fornecedor	Valor da Proposta Final
15.258.381/0001-80 *VENCEDOR*	USUAI PRODUTOS DE LIMPEZA DISTRIBUIDORA E COMERCIO EIRELI Marca: CLEANNER DO BRASIL Fabricante: CLEANNER DO BRASIL Modelo: CLEANNER GEL Descrição: ALCOOL ETÍLICO EM GEL 70% ÁLCOOL ETÍLICO EM GEL, HIDRATADO 70° INPM. FORNECIDO EM FRASCO DE PLÁSTICO BRANCO E/OU TRANSPARENTE COM 5 LITROS, COM SELO DE IDENTIFICAÇÃO DE CONFORMIDADE DO INMETRO. OBSERVAÇÕES:A COMPOSIÇÃO, O PRAZO DE VALIDADE, E O NÚMERO DE REGISTRO/NOTIFICAÇÃO NA ANVISA (MS), E AS INSTRUÇÕES DE SEGURANÇA PARA USO DEVERÃO ESTAR DESTACADOS NOS FRASCOS E/OU NOS RÓTULOS VALIDADE MÍNIMA DE 90% DA VALIDADE TOTAL DO PRODUTO NA DATA DE ENTREGA.- MARCA: CLEANNER DO BRASIL - MODELO: CLEANNER GEL - PROCEDENCIA NACIONAL	R\$ 23,00
65.271.868/0001-71	OXI QUIMICA LTDA Marca: audax Fabricante: audax Modelo: 5 lts Descrição: ALCOOL ETÍLICO EM GEL 70% ÁLCOOL ETÍLICO EM GEL, HIDRATADO 70°INPM. FORNECIDO EM FRASCO DE PLÁSTICO BRANCO E/OUTRANSARENTE COM 5 LITROS, COM SELO DE IDENTIFICAÇÃO DECONFORMIDADE DO INMETRO.OBSERVAÇÕES:A COMPOSIÇÃO, O PRAZO DE VALIDADE, E O NÚMERO DE REGISTRO/NOTIFICAÇÃO NA ANVISA (MS), E AS INSTRUÇÕES DE SEGURANÇA PARA USO DEVERÃO ESTAR DESTACADOS NOS FRASCOS E/OU NOS RÓTULOS VALIDADE MÍNIMA DE 90% DA VALIDADE TOTAL DO PRODUTO NA DATA DE ENTREG	R\$ 24,67
51.726.415/0001-88	51.726.415 GRAZIELLE XAVIER SANTOS OTONI Marca: limpão Fabricante: limpão Modelo: - Descrição: alcool 70% em gel hidratado 5 litros	R\$ 25,00
49.719.430/0001-57	SOLUCOES EM LIMPEZA FENIX LTDA Marca: Sulmar Fabricante: Sulmar Modelo: ALCOOL ETILICO Descrição: ALCOOL ETÍLICO EM GEL 70% ÁLCOOL ETÍLICO EM GEL, HIDRATADO 70° INPM. FORNECIDO EM FRASCO DE PLÁSTICO BRANCO E/OU TRANSPARENTE COM 5 LITROS, COM SELO DE IDENTIFICAÇÃO DE CONFORMIDADE DO INMETRO. OBSERVAÇÕES:A COMPOSIÇÃO, O PRAZO DE VALIDADE, E O NÚMERO DE REGISTRO/NOTIFICAÇÃO NA ANVISA (MS), E AS INSTRUÇÕES DE SEGURANÇA PARA USO DEVERÃO ESTAR DESTACADOS NOS FRASCOS E/OU NOS RÓTULOS VALIDADE MÍNIMA DE 90% DA VALIDADE TOTAL DO PRODUTO NA DATA DE ENTREGA.	R\$ 29,00
05.108.702/0001-07	7R7 SOLUCOES EM CONSULTORIA E COMERCIO LTDA Marca: BETA QUIMICA Fabricante: BETA QUIMICA Modelo: ALCCOL GEL 5 LITROS Descrição: ÁLCOOL GEL 5 LITROS MARCA BETA QUIMICA	R\$ 29,00

CNPJ	Razão Social do Fornecedor	Valor da Proposta Final
36.976.621/0001-52	NG COMERCIO E DISTRIBUICAO DE PRODUTOS DE LIMPEZA LTDA	R\$ 31,47
<p>Marca: BRILHEX/SAFIRA Fabricante: SAFIRA INDUSTRIA Modelo: 5 LITROS Descrição: Etílico Hidratado, Características Adicionais: Gel, Concentração: 70%,</p>		
Estado: MG	Cidade: Belo Horizonte	Endereço: R MARIA JOSE ASSUMPCAO, 154
Telefone: (31) 3337-3799	Email: conted.bhz@terra.com.br	
65.186.835/0001-23	DISTRIBUIDORA IRMAOS SANTANA LTDA	R\$ 31,63
<p>Marca: DOMUS Fabricante: DOLMUS Modelo: ALCOOL Descrição: ALCOOL ETÍLICO EM GEL 70% ÁLCOOL ETÍLICO EM GEL, HIDRATADO 70° INPM. FORNECIDO EM FRASCO DE PLÁSTICO BRANCO E/OU TRANSPARENTE COM 5 LITROS, COM SELO DE IDENTIFICAÇÃO DE CONFORMIDADE DO INMETRO. OBSERVAÇÕES:A COMPOSIÇÃO, O PRAZO DE VALIDADE, E O NÚMERO DE REGISTRO/NOTIFICAÇÃO NA ANVISA (MS), E AS INSTRUÇÕES DE SEGURANÇA PARA USO DEVERÃO ESTAR DESTACADOS NOS FRASCOS E/OU NOS RÓTULOS VALIDADE MÍNIMA DE 90% DA VALIDADE TOTAL DO PRODUTO NA DATA DE ENTREGA.</p>		
Estado: MG	Cidade: Belo Horizonte	Endereço: R PADRE LEOPOLDO BRETANO, 792
Telefone: (31) 3493-2469	Email: cgtcontabilidadegoncalves@gmail.com	
14.937.152/0001-20	3 PODERES COMERCIO LTDA	R\$ 31,63
<p>Marca: DOMUS Fabricante: betuel Modelo: ALCOOL ETÍLICO EM GEL 70% ÁLCOOL ETÍLICO EM GEL, H Descrição: ALCOOL ETÍLICO EM GEL 70% ÁLCOOL ETÍLICO EM GEL, HIDRATADO 70° INPM. FORNECIDO EM FRASCO DE PLÁSTICO BRANCO E/OU TRANSPARENTE COM 5 LITROS, COM SELO DE IDENTIFICAÇÃO DE CONFORMIDADE DO INMETRO. OBSERVAÇÕES:A COMPOSIÇÃO, O PRAZO DE VALIDADE, E O NÚMERO DE REGISTRO/NOTIFICAÇÃO NA ANVISA (MS), E AS INSTRUÇÕES DE SEGURANÇA PARA USO DEVERÃO ESTAR DESTACADOS NOS FRASCOS E/OU NOS RÓTULOS VALIDADE MÍNIMA DE 90% DA VALIDADE TOTAL DO PRODUTO NA DATA DE ENTREGA.</p>		
Estado: MG	Cidade: Contagem	Endereço: R RODRIGUES DA CUNHA, 85
Nome de Contato: Sidnei de Souza Rosario Junio	Telefone: (31) 3498-4480	Email: topmarcas@gmail.com
01.592.547/0001-96	ESSENCIAL COSMETICOS INDUSTRIA - EIRELI	R\$ 32,20
<p>Marca: SOS Fabricante: ESSENCIAL COSMÉTICOS INDÚSTRIA LTDA. Modelo: GALÃO 5 LITROS (4,2 KG) Descrição: ALCOOL ETÍLICO EM GEL 70% ÁLCOOL ETÍLICO EM GEL, HIDRATADO 70° INPM. FORNECIDO EM FRASCO DE PLÁSTICO BRANCO E/OU TRANSPARENTE COM 5 LITROS, COM SELO DE IDENTIFICAÇÃO DE CONFORMIDADE DO INMETRO. OBSERVAÇÕES:A COMPOSIÇÃO, O PRAZO DE VALIDADE, E O NÚMERO DE REGISTRO/NOTIFICAÇÃO NA ANVISA (MS), E AS INSTRUÇÕES DE SEGURANÇA PARA USO DEVERÃO ESTAR DESTACADOS NOS FRASCOS E/OU NOS RÓTULOS VALIDADE MÍNIMA DE 90% DA VALIDADE TOTAL DO PRODUTO NA DATA DE ENTREGA.</p>		
Estado: SP	Cidade: Amparo	Endereço: R RIO JORDAO, 191
Nome de Contato: Marisa	Telefone: (19) 3807-6028	Email: essencial@essencial.ind.br
37.916.894/0001-74	PAULO HENRIQUE DE ASSIS 03036144129	R\$ 35,00
<p>Marca: Sol Fabricante: Sol Modelo: Galao de 5 lt Descrição: ALCOOL ETÍLICO EM GEL 70% ÁLCOOL ETÍLICO EM GEL, HIDRATADO 70° INPM. FORNECIDO EM FRASCO DE PLÁSTICO BRANCO E/OU TRANSPARENTE COM 5 LITROS, COM SELO DE IDENTIFICAÇÃO DE CONFORMIDADE DO INMETRO. OBSERVAÇÕES:A COMPOSIÇÃO, O PRAZO DE VALIDADE, E O NÚMERO DE REGISTRO/NOTIFICAÇÃO NA ANVISA (MS), E AS INSTRUÇÕES DE SEGURANÇA PARA USO DEVERÃO ESTAR DESTACADOS NOS FRASCOS E/OU NOS RÓTULOS VALIDADE MÍNIMA DE 90% DA VALIDADE TOTAL DO PRODUTO NA DATA DE ENTREGA.</p>		
Estado: GO	Cidade: Anápolis	Endereço: R 15, SN
Nome de Contato: Paulo	Telefone: (62) 99868-9613	Email: inova_uniformes@hotmail.com
43.782.859/0001-02	FAST CLEAN DISTRIBUIDORA LTDA	R\$ 39,99
<p>Marca: ECO ASSEPT Fabricante: GABRIELA FOREST Modelo: ALCOOL Descrição: ALCOOL ETÍLICO EM GEL 70% ÁLCOOL ETÍLICO EM GEL, HIDRATADO 70° INPM. FORNECIDO EM FRASCO DE PLÁSTICO BRANCO E/OU TRANSPARENTE COM 5 LITROS, COM SELO DE IDENTIFICAÇÃO DE CONFORMIDADE DO INMETRO. OBSERVAÇÕES:A COMPOSIÇÃO, O PRAZO DE VALIDADE, E O NÚMERO DE REGISTRO/NOTIFICAÇÃO NA ANVISA (MS), E AS INSTRUÇÕES DE SEGURANÇA PARA USO DEVERÃO ESTAR DESTACADOS NOS FRASCOS E/OU NOS RÓTULOS VALIDADE MÍNIMA DE 90% DA VALIDADE TOTAL DO PRODUTO NA DATA DE ENTREGA.</p>		
Estado: MG	Cidade: Belo Horizonte	Endereço: ESTRADA DO JATOBA, 95
Nome de Contato: Fabio	Telefone: (31) 3356-6881	Email: fcdistribuidora95@gmail.com

CNPJ	Razão Social do Fornecedor		Valor da Proposta Final			
65.353.401/0001-70	COMERCIAL VENER LTDA		R\$ 40,69			
Marca: DOMUS Fabricante: DOMUS Modelo: DOMUS Descrição: ALCOOL ETÍLICO EM GEL 70% ÁLCOOL ETÍLICO EM GEL, HIDRATADO 70° INPM. FORNECIDO EM FRASCO DE PLÁSTICO BRANCO E/OU TRANSPARENTE COM 5 LITROS, COM SELO DE IDENTIFICAÇÃO DE CONFORMIDADE DO INMETRO. OBSERVAÇÕES:A COMPOSIÇÃO, O PRAZO DE VALIDADE, E O NÚMERO DE REGISTRO/NOTIFICAÇÃO NA ANVISA (MS), E AS INSTRUÇÕES DE SEGURANÇA PARA USO DEVERÃO ESTAR DESTACADOS NOS FRASCOS E/OU NOS RÓTULOS VALIDADE MÍNIMA DE 90% DA VALIDADE TOTAL DO PRODUTO NA DATA DE ENTREGA.						
Estado:	Cidade:	Endereço:	Nome de Contato:	Telefone:	Email:	
MG	Belo Horizonte	AV AMERICO VESPUCIO, 213	Tiago Ernesto Guerra	(31) 3425-7501	comercialvener@hotmail.com	
11.183.754/0001-40	AGILIZA DISTRIBUIDORA LTDA		R\$ 42,16			
Marca: CLARITY Fabricante: CLARITY Modelo: 5 LITROS Descrição: Etílico Hidratado, Características Adicionais: Gel, Concentração: 70%,						
Estado:	Cidade:	Endereço:	Telefone:	Email:		
MG	Belo Horizonte	R MAESTRO DELE ANDRADE, 25	(31) 3309-2001	contabilidade@montservice.cnt.br		
04.158.618/0001-35	LIMPEZA E BRILHO LTDA		R\$ 48,00			
Marca: NOW QUIMICA Fabricante: now química industria e comercio ltda Modelo: w 5 gel Descrição: ALCOOL ETÍLICO EM GEL 70% ÁLCOOL ETÍLICO EM GEL, HIDRATADO 70°INPM. FORNECIDO EM FRASCO DE PLÁSTICO BRANCO E/OUTRANSPARENTES COM 5 LITROS, COM SELO DE IDENTIFICAÇÃO DECONFORMIDADE DO INMETRO.OBSERVAÇÕES:A COMPOSIÇÃO, O PRAZO DE VALIDADE, E AS INSTRUÇÕES DE SEGURANÇA PARA USO DEVERÃO ESTAR DESTACADOS NOS FRASCOS/OU NOS RÓTULOSVALIDADE MÍNIMA DE 90% DA VALIDADE TOTAL DO PRODUTO NA DATA DE ENTREGA						
Estado:	Cidade:	Endereço:	Telefone:	Email:		
MG	Belo Horizonte	AV ASSIS CHATEAUBRIAND, 269	(31) 3358-6662	limpezaebrilho@yahoo.com.br		
18.285.097/0001-91	BRUMADINHO PAPEL E COMERCIO LTDA		R\$ 48,28			
Marca: Q OTIMO Fabricante: Q OTIMOO Modelo: GL Descrição: 03 Alcool etílico em gel 70% álcool etílico em gel, hidratado 70° Inpm. Fornecido em frasco de plástico branco e/ou Transparente com 5 litros, com selo de identificação de Conformidade do inmetro. Observações:a composição, o prazo de validade, e o número de Registro/notificação na anvisa (ms), e as instruções de Segurança para uso deverão estar destacados nos frascos E/ou nos rótulos Validade mínima de 90% da validade total do produto na data de Entrega. Q OTIMO 300 UND 85,00 25.500,00						
Estado:	Cidade:	Endereço:	Telefone:	Email:		
MG	Brumadinho	R MARIA EMILIA ANDRADE, 31	(31) 3571-2496	jrcontabilidadesecon@ig.com.br		
33.022.838/0001-35	PIUMA PAPEIS LTDA		R\$ 50,00			
Marca: sulmar Fabricante: sulmar Modelo: uni Descrição: Álcool Etílico Limpeza De Ambientes - Tipo: Etílico Hidratado, Características Adicionais: Gel, Concentração: 70%,						
Estado:	Cidade:	Endereço:	Nome de Contato:	Telefone:	Email:	
ES	Piúma	RODOVIA ES 375, 00	Elisangela	(28) 99936-5980	licitamega@hotmail.com	
36.516.584/0001-08	NEW POWER COMERCIO E IMPORTACAO LTDA		R\$ 50,00			
Marca: CONSUL Fabricante: CLARITY Modelo: ALCOOL GEL Descrição: ALCOOL ETÍLICO EM GEL 70% ÁLCOOL ETÍLICO EM GEL, HIDRATADO 70° INPM. FORNECIDO EM FRASCO DE PLÁSTICO BRANCO E/OU TRANSPARENTE COM 5 LITROS						
Estado:	Cidade:	Endereço:	Nome de Contato:	Telefone:	Email:	
SP	Osasco	AV SAO JOSE, 181	GUSTAVO	(11) 2620-3840	gustavofreitas08@hotmail.com	

24.533.613/0001-52	SILP CATANDUVA COMERCIO DE EMBALAGENS LTDA	R\$ 53,00
--------------------	--	-----------

Marca: Pluron
Fabricante: Mustang Pluron Química Ltda
Modelo: 147 AG
Descrição: ALCOOL ETÍLICO EM GEL 70% ÁLCOOL ETÍLICO EM GEL, HIDRATADO 70° INPM. FORNECIDO EM FRASCO DE PLÁSTICO BRANCO E/OU TRANSPARENTE COM 5 LITROS, COM SELO DE IDENTIFICAÇÃO DE CONFORMIDADE DO INMETRO. OBSERVAÇÕES:A COMPOSIÇÃO, O PRAZO DE VALIDADE, E O NÚMERO DE REGISTRO/NOTIFICAÇÃO NA ANVISA (MS), E AS INSTRUÇÕES DE SEGURANÇA PARA USO DEVERÃO ESTAR DESTACADOS NOS FRASCOS E/OU NOS RÓTULOS VALIDADE MÍNIMA DE 90% DA VALIDADE TOTAL DO PRODUTO NA DATA DE ENTREGA. Produto Registrado na ANVISA/MS: 232830012 Produto Risco II Validade: 18 meses

Estado:	Cidade:	Endereço:	Telefone:	Email:
SP	Catanduva	R MUNICIPAL, 1314	(17) 9619-4159	silplicitacao@gmail.com

05.291.541/0001-30	TY BORTHOLIN COMERCIAL LTDA	R\$ 62,00
--------------------	-----------------------------	-----------

Marca: Spartan
Fabricante: Spartan
Modelo: Xpress gel 5 litros
Descrição: ALCOOL ETÍLICO EM GEL 70% ÁLCOOL ETÍLICO EM GEL, HIDRATADO 70° INPM. FORNECIDO EM FRASCO DE PLÁSTICO BRANCO E/OU TRANSPARENTE COM 5 LITROS, COM SELO DE IDENTIFICAÇÃO DE CONFORMIDADE DO INMETRO. OBSERVAÇÕES:A COMPOSIÇÃO, O PRAZO DE VALIDADE, E O NÚMERO DE REGISTRO/NOTIFICAÇÃO NA ANVISA (MS), E AS INSTRUÇÕES DE SEGURANÇA PARA USO DEVERÃO ESTAR DESTACADOS NOS FRASCOS E/OU NOS RÓTULOS VALIDADE MÍNIMA DE 90% DA VALIDADE TOTAL DO PRODUTO NA DATA DE ENTREGA.

Estado:	Cidade:	Endereço:	Nome de Contato:	Telefone:	Email:
SP	Leme	RUA DOS OPERARIOS,, 148	Tarim	(19) 3571-1885	tybortholin@uol.com.br

22.077.847/0001-07	JOSE DANTAS DINIZ FILHO	R\$ 78,00
--------------------	-------------------------	-----------

Marca: CICLOFARMA/SANTACRUZ
Fabricante: CICLOFARMA/SANTACRUZ
Modelo: CICLOFARMA/SANTACRUZ
Descrição: Álcool Etilico Limpeza De Ambientes - Tipo: Etilico Hidratado, Características Adicionais: Gel, Concentração: 70%,

Estado:	Cidade:	Endereço:	Nome de Contato:	Telefone:	Email:
PB	Cabedelo	PC VENANCIO NEIVA, 77	JOSE	(83) 3031-7061	dantasdiniz@gmail.com

10.943.564/0001-11	COMERCIAL DE DESCARTAVEIS E MATERIAIS DE LIMPEZA LTDA	R\$ 80,00
--------------------	---	-----------

Marca: AUDAX/DIVERSOS
Fabricante: AUDAX/DIVERSOS
Modelo: GALÃO
Descrição: Tipo: Etilico Hidratado, Características Adicionais: Gel, Concentração: 70%

Estado:	Cidade:	Endereço:	Nome de Contato:	Telefone:	Email:
GO	Aparecida de Goiânia	R TURIM, SN	Erisvanda	(62) 3537-7049	comercial@mercadodescartaveis.com.br

59.403.410/0001-26	INTERJET COMERCIAL EIRELI	R\$ 270,53
--------------------	---------------------------	------------

Marca: CICLO FARMA
Fabricante: CICLO FARMA
Modelo: 85
Descrição: ALCOOL ETÍLICO EM GEL 70% ÁLCOOL ETÍLICO EM GEL, HIDRATADO 70° INPM. FORNECIDO EM FRASCO DE PLÁSTICO BRANCO E/OU TRANSPARENTE COM 5 LITROS, COM SELO DE IDENTIFICAÇÃO DE CONFORMIDADE DO INMETRO. OBSERVAÇÕES:A COMPOSIÇÃO, O PRAZO DE VALIDADE, E O NÚMERO DE REGISTRO/NOTIFICAÇÃO NA ANVISA (MS), E AS INSTRUÇÕES DE SEGURANÇA PARA USO DEVERÃO ESTAR DESTACADOS NOS FRASCOS E/OU NOS RÓTULOS VALIDADE MÍNIMA DE 90% DA VALIDADE TOTAL DO PRODUTO NA DATA DE ENTREGA. - Marca: CICLO FARMA - Modelo:85. - Registro MS: 2052230

Estado:	Cidade:	Endereço:	Nome de Contato:	Telefone:	Email:
SP	São Paulo	R SOBRALIA, 422	Jessica	(11) 5632-4300	jessica@interjet.com.br

Extrato de fontes Utilizadas neste relatório

ATENÇÃO - O Banco de Preços é uma solução tecnológica que atende aos parâmetros de pesquisa dispostos em Leis vigentes, Instruções Normativas, Acórdãos, Regulamentos, Decretos e Portarias. Sendo assim, por reunir diversas fontes governamentais, complementares e sites de domínio amplo, o sistema não é considerado uma fonte e, sim, um meio para que as pesquisas sejam realizadas de forma segura, ágil e eficaz.

Fontes utilizadas nesta cotação:

1 - ComprasNet
www.comprasgovernamentais.gov.br

Data: 17/10/2023 09:54:37
Acessar a fonte [aqui](#)

DESCONTO VIA PIX
3% OFF pagando à vista no Pix!

PARCELAMENTO
Parcele suas compras em até 12x.

ATEN
Esclai
com i

Você está em: MATERIAS DE CONSUMO > LUVAS > Luva De Procedimento Latex M Descarpack C 100 Un

Luva De Procedimento Latex M Descarpack C 100 Un

REF: 0531301 MARCA: DESCARPACK

Seja o primeiro a opinar

Disponibilidade: Imediata

~~de R\$ 39,90~~

R\$ 16,40

R\$ 15,91 à vista com desconto

1

COMPRAR

[Chamar no Whats App](#)

Utilizamos cookies para oferecer melhor experiência, melhorar o desempenho, analisar como você interage em nosso site e personalizar conteúdo. Ao utilizar este site, você concorda com o uso de cookies. [Saiba mais](#)

Ok, entendi!

COMPRE JUNTO PHMB

Solucao Limpadora c/ PHMB Clean Hex 100ML
Casex

~~R\$ 34,10~~

R\$ 29,90

R\$ 29,00 à vista com desconto

- 1 +

Comprar

Solucao Limpadora C/ PHMB Clean Hex 350
Casex

R\$ 64,92

R\$ 62,97 à vista com desconto

- 1 +

Comprar

QUEM VIU ESTE PRODUTO, TAMBÉM SE INTERESSA POR

Luva de Procedimento Latex G Descarpack c
100 Un

Luva De Procedimento Nao Esteril c/ Po
Lemgruber Tam M

Utilizamos cookies para oferecer melhor experiência, melhorar o desempenho, analisar como você interage em nosso site e personalizar conteúdo. Ao utilizar este site, você concorda com o uso de cookies. [Saiba mais](#)

Ok, entendi!

CONSULTA DE PREÇOS: MATERIAIS DE LIMPEZA

ITEM 8 - LUVA PVC DE PROCEDIMENTO DESCARTÁVEL

www.atrialmateriais.com.br - ITEM 8 P 2

Valor caixa com 100 unidades = 14,15 / Valor unitário = 0,14

www.netsuprimento.com.br - ITEM 8 P3

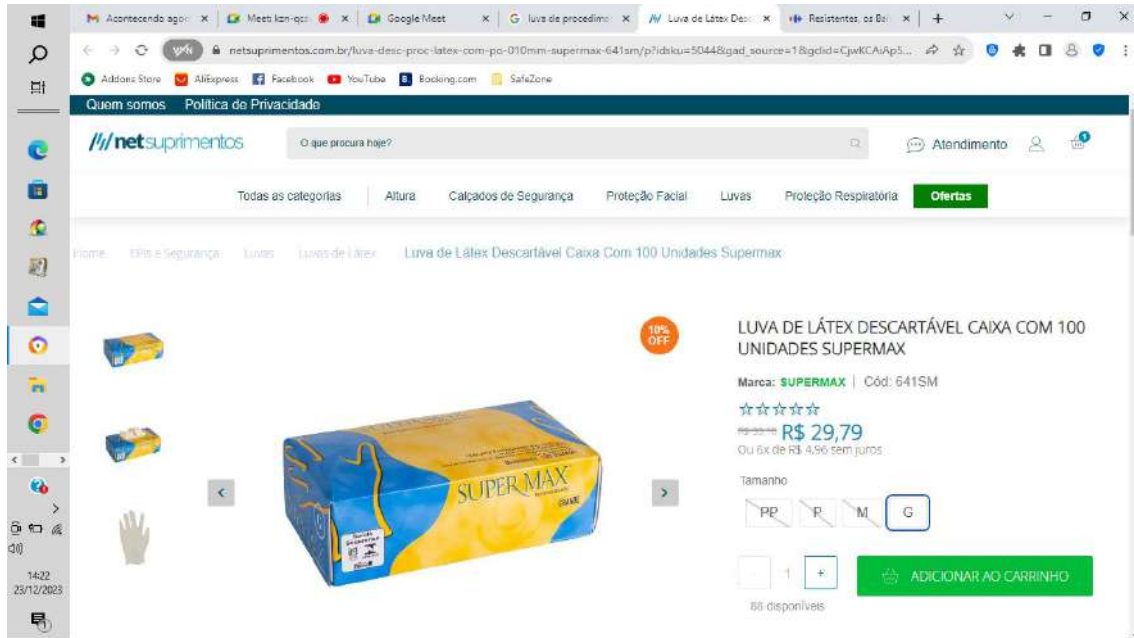

Valor caixa com 100 unidades = 29,79 / Valor unitário = 0,297 = 0,30

CONSULTA DE PREÇOS: MATERIAIS DE LIMPEZA

ITEM 9 - FIBRA ABRASIVA

ferramentaskennedy - ITEM 9 P 1

$$\text{Valor de 10 peças} = 27,99 / \text{Valor de uma peça} = 2,799 = 2,8$$

portallimp.com.br - ITEM 9 P2

MATERIAL 10 – P1

AUDAX QUIMICA IND. E COM. DE PROD. PARA HIGIENE E LIMP. LTDA
ROD MIGUEL MELHADO CAMPOS VINHEDO SP
Coml SP: (19) 3515-5000
Fax SP: (19) 3515-5005
Coml RJ: (21) 3534-3300

Cliente Faturamento 110871/01 MARIA DA PENHA SEGUINS DA SI RUA TULIPA, 82 JARDIM OLAVO BILAC 25575280 SAO JOAO DE MERITI RJ 23.042.212/0001-37 IE: 12404859	Local de Entrega 110871/01 MARIA DA PENHA SEGUINS DA SI RUA TULIPA, 82 - QUADRA 142 JARDIM OLAVO BILAC 25575280 SAO JOAO DE MER RJ 23.042.212/0001-37 IE: 12404859	ORÇAMENTO....: 244283 DATA EMISSAO.: 21/12/23
---	--	--

FEDIDO DO CLIENTE: TMK244283 COND.PG.: 001 - 28 DIAS

VENDEDOR.: 000019 - MULTIPLAS O3 (MEIRELLES)

DESPACHO...: 999482 - TRM TRANSPORTES & LOGISTICA LTDA FRETE...: (CIF) 56,48

It	Descricao	CF	UM	Quant.	Vlr	Frete	Total	Total	Total	Icms	Total C/
					CX.	Item	ICMS	Prods	Frete	C/IPI	ST IPI Frt + ST
01	106053 MAX DETERGENTE 2X5L	6401	CX	1,00	68,03	7,54	2,21 12,0	68,03	7,54	70,24	0,00 77,78
02	106048 FROKITCHEN LIMPA COIFA 2X5L	6101	CX	1,00	114,93	7,76	0,00 12,0	114,93	7,76	114,93	0,00 122,69
03	111149 ALL CLEAN SABONETE ANTISSEPTICO 2X5L	6101	CX	1,00	43,07	7,29	2,80 12,0	43,07	7,29	45,87	0,00 53,16
04	101050 FROKITCHEN SANITIZANTE DE VERDURAS 6X18G	6101	CX	1,00	64,58	4,42	0,00 12,0	64,58	4,42	64,58	0,00 69,00
05	104106 MAX DESINFETANTE FLORAL 2X5L	6101	CX	1,00	60,83	7,33	3,04 12,0	60,83	7,33	63,87	0,00 71,20
06	106065 FROKITCHEN DESENGORÇANTE 2X5L	6101	CX	1,00	107,53	7,68	0,00 12,0	107,53	7,68	107,53	0,00 115,21
07	109148 MAX PINE 2X5L	6101	CX	1,00	90,36	7,21	2,94 12,0	90,36	7,21	93,30	0,00 100,51
08	106055 BUTTERFLY DETERGENTE CLETEX 2X5L	6401	CX	1,00	25,56	7,25	0,83 12,0	25,56	7,25	26,39	0,00 33,64
T O T A L S				8,00				574,89	586,71	0,00	643,19

I M P O S T O S ==>	Base ICMS	Valor ICMS	Base IPI	Valor IPI	Base ICMS ST	Valor ICMS ST
	631,37	75,77	574,89	11,82	0,00	0,00

Valor Total da NF -----> 643,19

Orçamento enviado pela empresa Audax Co.

Material: Detergente Neutro.

Nome do produto no orçamento: Max detergente Neutro.

Preço por 10L de produto: 68,03 reais.

Preço por litro diluído: 0,13 reais.

MATERIAL 10 – P2

Produto: Detergente Neutro, Bombona de 5L, Marca: Audax - Gold

Site: lojarlimp.com.br

Data: 21/12/2023

Hora: 18:10

0,29 reais por litro diluído

MATERIAL 10 – P3

Re: Orçamento de Produtos (URGENTE)

De: RR Limp (contato@lojarrimp.com.br)

Para: viniuistrisao@yahoo.com.br

Data: sexta-feira, 22 de dezembro de 2023 às 10:25 BRT

Prezado Vinicius, bom dia.

A RR Limp agradece primeiramente seu contato.

Há uma proporção de quantitativo dos produtos? pois, nossos preços são enviados com base nele.

Segue nosso preço base para uma compra média.

rr limp - Orçamento

Número: 145049 - 22/12/2023

Cliente: 20º GBM CBMERJ

Endereço: AV.SÃO MIGUEL,44 - SÃO MIGUEL - SÃO GONÇALO

Quantidade	Código	Descrição	Valor unitario	Valor total
1	000249	DETERGENTE CORDEX NEUTRO CONCENTRADO 5L.	R\$ 24,56	R\$ 24,56
1	002741	DESENGORDURANTE CORDEX LIMPEZA PESADA 5 L.	R\$ 18,94	R\$ 18,94
1	008339	SABONETE TOP BEL ANTISSÉPTICO 5L.	R\$ 28,82	R\$ 28,82
1	0459	DESINFETANTE CORDEX LAVANDA 5 LTS.	R\$ 7,13	R\$ 7,13
1	008282	DESINFETANTE HORTIFRUTICOLA ARCHOTE 5L.	R\$ 15,98	R\$ 15,98
1	008257	ESPONJA DUPLA FACE PEQUERRUCHA	R\$ 0,64	R\$ 0,64
1	009031	PANO MULTIUSO PANITTO 28CM X 50CM 300MTS AZUL	R\$ 77,01	R\$ 77,01
1	002757	SACO DE LIXO RR LIMP 200 LT PRETO SUPER PESADO	R\$ 61,50	R\$ 61,50
1	008589	PAPEL HIGIENICO ROLÃO ECO 100% CELLULOSE C/8	R\$ 36,73	R\$ 36,73
1	008115	PAPEL HIGIÊNICO BELI GRIFFE BCOVERM FD FARDO C/64	R\$ 74,54	R\$ 74,54
1	008588	PAPEL INTERFOLHA PRÁTICO 20X21 100% C/800FLS	R\$ 11,08	R\$ 11,08
1	008490	PANO DE CHÃO ALVEJADO 45X70CM GRANDE 09 A	R\$ 2,88	R\$ 2,88
Total				R\$ 359,83

Orçamento recebido pela empresa RRLIMP por e-mail.

Data: 22/12/2023

Hora: 10:25

Material: Detergente Neutro

Nome do produto no orçamento: Detergente Cordex Neutro Concentrado.

Preço por litro diluído: 0,49 reais.

Material 11 – P1

Arquivo | C:\Users\gabri\Downloads\OC%20244283%20BOMBEIROS%20(1).pdf

audaxco
Audax Company

AUDAX QUIMICA IND. E COM. DE PROD. PARA HIGIENE E LIMP. LTDA
 ROD MIGUEL MELHADO CAMPOS VINHEDO SP
 Coml SP: (19) 3515-5000
 Fax SP: (19) 3515-5005
 Coml RJ: (21) 3534-3300

Cliente Faturamento 110871/01 MARIA DA PENHA SEGUINS DA SI RUA TULIPA, 82 JARDIM OLAVO BILAC 25575280 SAO JOAO DE MERITI RJ 23.042.212/0001-37 IE: 12404859	Local de Entrega 110871/01 MARIA DA PENHA SEGUINS DA SI RUA TULIPA, 82 - QUADRA 142 JARDIM OLAVO BILAC 25575280 SAO JOAO DE MER RJ 23.042.212/0001-37 IE: 12404859	ORÇAMENTO...: 244283 DATA EMISSAO.: 21/12/23
---	--	---

PEDIDO DO CLIENTE: TMK244283 COND.PG.: ODI - 28 DIAS
 VENDEDOR.: 000019 - MULTIPLAS O3 (MEIRELLES)
 DESPACHO...: 999482 - TRM TRANSPORTES & LOGISTICA LTDA FRETE...: (CIF) 56,48

It	Codigo Material	CF	UM	Quant.	Vir CX.	Frete Item	IPI	ICMS	Total Prods	Total Frete	Total C/IPI	Icms ST	Total C/ ST
01	106053	6401	CX	1,00	68,03	7,54	2,21	12,0	68,03	7,54	70,24	0,00	77,78
02	106048	6101	CX	1,00	114,93	7,76	0,00	12,0	114,93	7,76	114,93	0,00	122,69
03	111143	6101	CX	1,00	43,07	7,29	2,80	12,0	43,07	7,29	45,87	0,00	53,15
04	101050	6101	CX	1,00	64,58	4,42	0,00	12,0	64,58	4,42	64,58	0,00	69,00
05	104106	6101	CX	1,00	60,83	7,33	3,04	12,0	60,83	7,33	63,87	0,00	71,20
06	106065	6101	CX	1,00	107,53	7,68	0,00	12,0	107,53	7,68	107,53	0,00	115,21
07	109148	6101	CX	1,00	90,36	7,21	2,94	12,0	90,36	7,21	93,30	0,00	100,51
08	106055	6401	CX	1,00	25,56	7,25	0,83	12,0	25,56	7,25	26,39	0,00	33,64
T O T A I S				8,00					574,89	586,71	0,00		643,19

I M P O S T O S ==>

Base ICMS	Valor ICMS	Base IPI	Valor IPI	Base ICMS ST	Valor ICMS ST
631,37	75,77	574,89	11,82	0,00	0,00

Valor Total da NF -----> 643,19

Orçamento enviado pela empresa AudaxCo. No dia 21/12/2023.

Material – Desincrustante para limpeza pesada.

Item no orçamento: Pro Kitchen Limpa Coifa.

No orçamento, o preço é referente à quantidade de 2 bombonas de 5L e o valor total é de 114,93.

Valor por litro diluído: 1,15 reais.

MATERIAL 11 – P2

24/12/23, 14:43

Yahoo Mail - Re: Orçamento de Produtos (URGENTE)

Re: Orçamento de Produtos (URGENTE)

De: RR Limp (contato@lojarrlimp.com.br)

Para: iniciustristao@yahoo.com.br

Data: sexta-feira, 22 de dezembro de 2023 às 10:25 BRT

Prezado Vinicius, bom dia.

A RR Limp agradece primeiramente seu contato.

Há uma proporção de quantitativo dos produtos? pois, nossos preços são enviados com base nele.

Segue nosso preço base para uma compra média.

rr limp - Orçamento

Número: 145049 - 22/12/2023

Cliente: 20º GBM CBMERJ

Endereço: AV.SÃO MIGUEL,44 - SÃO MIGUEL - SÃO GONÇALO

Quantidade	Código	Descrição	Valor unitário	Valor total
1	000249	DETERGENTE CORDEX NEUTRO CONCENTRADO 5L.	R\$ 24,56	R\$ 24,56
1	002741	DESENGORDURANTE CORDEX LIMPEZA PESADA 5 L.	R\$ 18,94	R\$ 18,94
1	008339	SABONETE TOP BEL ANTISSÉPTICO 5L.	R\$ 28,82	R\$ 28,82
1	0459	DESINFETANTE CORDEX LAVANDA 5 LTS.	R\$ 7,13	R\$ 7,13
1	008282	DESINFETANTE HORTIFRUTICOLA ARCHOTE 5L.	R\$ 15,98	R\$ 15,98
1	008257	ESPONJA DUPLA FACE PEQUERRUCHA	R\$ 0,64	R\$ 0,64
1	009031	PANO MULTIUSO PANITTO 28CM X 50CM 300MTS AZUL	R\$ 77,01	R\$ 77,01
1	002757	SACO DE LIXO RR LIMP 200 LT PRETO SUPER PESADO	R\$ 61,50	R\$ 61,50
1	008589	PAPEL HIGIENICO ROLÃO ECO 100% CELULOSE C/8	R\$ 36,73	R\$ 36,73
1	008115	PAPEL HIGIÊNICO BELI GRIFFE BCO/VERM FD FARDO C/64	R\$ 74,54	R\$ 74,54
1	008588	PAPEL INTERFOLHA PRÁTICO 20X21 100% C/800FLS	R\$ 11,08	R\$ 11,08
1	008490	PANO DE CHÃO ALVEJADO 45X70CM GRANDE 09 A	R\$ 2,88	R\$ 2,88
Total				R\$ 359,83

Orçamento enviado pela empresa RR LIMP (por e-mail) no dia 22/12/2023

Hora: 10:25h

Material: Desincrustante

Nome do produto: Desengordurante Cordex Limpeza Pesada 5L.

Preço no orçamento: 18,94 reais.

Preço por litro diluído: 0,76 por litro.

Material 11 – P3

PLANILHA BOMBEIROS • Salvo neste PC

Pesquisar

Vinicius Tristão

Inserir Desenhar Design Layout Referências Correspondências Revisão Exibir Ajuda

Comentários Editando

Normal Sem Espaçamen Título 1 Título 2

Fonte Parágrafo Estilos

Localizar Substituir Selecionar Editando

Ditar Voz

PLANILHA DE MATERIAS

PRODUTOS

PRODUTO	FINALIDADE	DESCRIÇÃO	REFERÊNCIA DE MARCAS	VALOR
Detergente Neutro Concentrado	Lavagem manual de louças e utensílios em geral.	Inodoro, solúvel em água. Composição: Ác. Sulfônico	Ares Det.214 BB de 5 litros	R\$ 39,90
Detergente concentrado alcalino, desincrustante.	Desincrustante remoção gordura carbonizada. Fornos, chapas e fogões.	Inodoro (característico). Solúvel em água. Composição: Hidróxido de sódio.	Mix Care – Max Top Grill BB de 5 litros	R\$ 78,60
Detergente Desengordurante concentrado.	Limpeza pesada com ação desengordurante. Indicado para superfícies de alumínio.	Inodoro. Solúvel em água. Composição: Ác. Sulfônico e hidróxido de sódio.	Ares Det.204 BB 5 litros	R\$ 59,90
Hipoclorito de Sódio líquido concentrado	Desinfecção de equipamentos, utensílios e ambientes.	Inodoro. Concentração mínima 2,5%. Composição: Hipoclorito de Sódio 12%	Ares Bag.312 BB 5 litros	R\$ 53,60
Álcool Gel 70%	Antissepsia das mãos.	Gel para assepsia imediata das mãos. Álcool 70%	Ares Química – Soap.408 BB 5 litros	R\$ 72,00

PRODUTO	FINALIDADE	DESCRIÇÃO	REFERÊNCIA DE MARCAS	VALOR
Sabonete antisséptico	Lavagem e assepsia das mãos	Inodoro, assepsia das mãos. Líquido, espuma ou spray. Puro Triclosan ou Cloreto Benzalcônio.	Ares Química – Soap.407 BB 5 litros	R\$ 68,00
Sabonete para higiene das mãos	Lavagem das mãos nos refeitórios.	Loção cremosa para lavagem das mãos, com hidratante e suave fragrância erva doce. Líquido, espuma ou spray.	Audax Sabonete Erva-Doce BB 5 litros	R\$ 36,00
Álcool 70%	Produto para sanitização de superfícies.	Limpa, desmacha e sanitiza superfícies. Pronto uso.	Audax Fácilita GF 1 litro	R\$ 7,38
Detergente clorado para lavagem mecânica.	Lavagem mecânica de louças e utensílios.	Detergente alcalino clorado desengordurante e sanitizante para uso em máquinas através de dosador eletrônico.	Ares Química – Ares Det.221 BB 30 litros	R\$ 353,70
Sabonete abrillantador, usado no enxágue final.	Lavagem mecânica de louças	Auxiliar de secagem lavagem mecânica, através de dosador eletrônico.	Ares Química – Ares 221 BB 30 litros	R\$ 798,00

PRODUTO	FINALIDADE	DESCRIÇÃO	REFERÊNCIA DE MARCAS	DILUIÇÃO
Desinfetante de uso geral	Desinfetante perfumado uso geral	Desinfetante e odorizante com ação bactericida e fragrância floral ou lavanda.	Ares Química – Ares Bag.301 BB 5 litros	R\$ 37,00

Previsões de texto: ativado Acessibilidade: investigar

Pesquisar

Orçamento enviado pela empresa Hero Higiene e Limpeza no dia 18/12/2023, às 17:27

Desincrustante para limpeza pesada: Mix Care – Max Top Grill

Valor total da Bombona de 5L: 78,60 reais. Valor por litro: 1,57 reais.

Material 12 – Preço 1

TOTVS Printer Document x Corpa de Bombeiros Militar da

Arquivo | C:/Users/gabri/Downloads/OC%20244283%20BOMBEIROS%20(1).pdf

Google Addons Store AliExpress Booking.com Facebook YouTube Amazon Booking.com Acer Amil Dental Login C... cota ai Banca de Leads - A... Nova pasta Caixa de entrada (6...

TOTVS Printer Document 1 / 1 | - 125% + |

AUDAX QUIMICA IND. E COM. DE PROD. PARA HIGIENE E LIMP. LTDA
ROD MIGUEL MELHADO CAMPOS VINHEDO SP
Coml SP: (19) 3515-5000
Fax SP: (19) 3515-5005
Coml RJ: (21) 3534-3300

Cliente Faturamento 110871/01 MARIA DA PENHA SEGUINS DA SI RUA TULIPA, 82 JARDIM OLAVO BILAC 25575280 SAO JOAO DE MERITI RJ 23.042.212/0001-37 IE: 12404859	Local de Entrega 110871/01 MARIA DA PENHA SEGUINS DA SI RUA TULIPA, 82 - QUADRA 142 JARDIM OLAVO BILAC 25575280 SAO JOAO DE MER RJ 23.042.212/0001-37 IE: 12404859	ORÇAMENTO....: 244283 DATA EMISSAO.: 21/12/23
--	---	--

PEDIDO DO CLIENTE: TMK244283 COND.PG.: 001 - 28 DIAS
 VENDEDOR.: 000019 - MULTIPLAS 03 (MEIRELLES)
 DESPACHO...: 999482 - TRM TRANSPORTES & LOGISTICA LTDA FRETE...: (CIF) 56,48

It	Codigo	Material	CF	UM	Quant.	Vlr CX.	Frete Item	IPI	ICMS	Total Prods	Total Frete	Total C/IPI	Icms ST	Total C/ IPI Frt + ST
01	106053	MAX DETERGENTE 2X5L	6401	CX	1,00	68,03	7,54	2,21	12,0	68,03	7,54	70,24	0,00	77,78
02	106048	PROKITCHEN LIMPA COIFA 2X5L	6101	CX	1,00	114,93	7,76	0,00	12,0	114,93	7,76	114,93	0,00	122,69
03	111149	ALL CLEAN SABONETE ANTISSEPTICO 2X5L	6101	CX	1,00	43,07	7,29	2,80	12,0	43,07	7,29	45,87	0,00	53,16
04	101060	PROKITCHEN SANITIZANTE DE VERDURAS 6X1KG	6101	CX	1,00	64,58	4,42	0,00	12,0	64,58	4,42	64,58	0,00	69,00
05	104106	MAX DESINFETANTE FLORAL 2X5L	6101	CX	1,00	60,83	7,33	3,04	12,0	60,83	7,33	63,87	0,00	71,20
06	106065	PROKITCHEN DESENGORDURANTE 2X5L	6101	CX	1,00	107,53	7,68	0,00	12,0	107,53	7,68	107,53	0,00	115,21
07	109148	MAX PINE 2X5L	6101	CX	1,00	90,36	7,21	2,94	12,0	90,36	7,21	93,30	0,00	100,51
08	106055	BUTTERFLY DETERGENTE CLETEX 2X5L	6401	CX	1,00	25,56	7,25	0,83	12,0	25,56	7,25	26,39	0,00	33,64
T O T A I S					8,00					574,89		586,71	0,00	643,19

I M P O S T O S ==> Base ICMS Valor ICMS Base IPI Valor IPI Base ICMS ST Valor ICMS ST

631,37 75,77 574,89 11,82 0,00 0,00

Valor Total da NF -----> 643,19

26°C Chuva por parar Pesquisar 24/12/23

Orçamento enviado pela empresa AUDAXCO.

Pro Kitchen Desengordurante

Preço por litro diluído: 0,21 reais.

Material 12 – P2

PLANILHA BOMBEIROS • Salvo neste PC • Pesquisar Vinicius Tristão

Desenhar Design Layout Referências Correspondências Revisão Exibir Ajuda

Comentários Editando

Normal Sem Espaçamen Título 1 Título 2

Fonte Parágrafo Estilos Editando Voz

HERO HIGIENE & LIMPEZA
www.higienacombate.com.br

PLANILHA DE MATERIAS

PRODUTOS

PRODUTO	FINALIDADE	DESCRIÇÃO	REFERÊNCIA DE MARCAS	VALOR
Detergente Neutro Concentrado	Lavagem manual de louças e utensílios em geral.	Inodoro, solúvel em água. Composição: Ác. Sulfônico	Ares Det 214 BB de 5 litros	R\$ 39,90
Detergente concentrado alcalino, desincrustante.	Desincrustante remoção gordura carbonizada. Fornos, chapas e fogões.	Inodoro (característico). Solúvel em água. Composição: Hidróxido de sódio.	Mix Care – Max Top Grill BB de 5 litros	R\$ 78,60
Detergente Desengordurante concentrado.	Limpeza pesada com ação desengordurante. Indicado para superfícies de alumínio.	Inodoro. Solúvel em água. Composição: Ác. Sulfônico e hidróxido de Sódio.	Ares Det 204 BB 5 litros	R\$ 59,90
Hipoclorito de Sódio líquido concentrado	Desinfecção de equipamentos, utensílios e ambientes.	Inodoro. Concentração mínima 2,5%. Composição: Hipoclorito de Sódio 12%	Ares Bac 312 BB 5 litros	R\$ 53,60
Álcool Gel 70%	Antissepsia das mãos.	Gel para assepsia imediata das mãos. Alcool 70%	Ares Química – Soap 408 BB 5 litros	R\$ 72,00

PRODUTO	FINALIDADE	DESCRIÇÃO	REFERÊNCIA DE MARCAS	VALOR
Sabonete antisséptico	Lavagem e assepsia das mãos	Inodoro, assepsia das mãos. Líquido, espuma ou spray. Puro Índolo ou Cloreto Benzalcônio	Ares Química – Soap 407 BB 5 litros	R\$ 68,00
Sabonete para higiene das mãos	Lavagem das mãos nos refeitórios.	Leção cremosa para lavagem das mãos, com hidratante e suave fragrância erva doce. Líquido, espuma ou spray.	Audax Sabonete Erva-Doce BB 5 litros	R\$ 36,00
Álcool 70%	Produto para sanitização de superfícies	Limpa, desembaça e sanitiza superfícies. Pronto uso.	Audax Facilita GF 1 litro	R\$ 7,38
Detergente clorado para lavagem mecânica.	Lavagem mecânica de louças e utensílios.	Detergente alcalino clorado desengordurante e sanitizante para uso em máquinas através de dosador eletrônico.	Ares Química – Ares Det 221 BB 30 litros	R\$ 353,70
Secante abrillantador, usado no enxágue final.	Lavagem mecânica de louças	Auxiliar de secagem lavagem mecânica, através de dosador eletrônico.	Ares Química – Ares 221 BB 30 litros	R\$ 798,00

PRODUTO	FINALIDADE	DESCRIÇÃO	REFERÊNCIA DE MARCAS	DILUIÇÃO
Desinfetante de uso geral	Desinfetante perfumado uso geral	Desinfetante e odorizante com ação bactericida e fragrância floral ou lavanda.	Ares Química – Ares Bac 301 BB 5 litros	R\$ 37,00
Sanitizante clorado para hortifrutícolas.	Desinfecção de hortifrutícolas.	Capaz produzir solução entre 200 e 250 ppm Cl ativo.	Audax Prokitchen Pt 1 kg	R\$ 38,00

revisões de texto: ativado Acessibilidade: investigar Foco

Pesquisar

Orçamento enviado pela empresa em 18/12/2023 às 17:27

Detergente Concentrado - Ares Det 201

Preço por litro: 0,59

Material 12 – P3

Razão Social: **Ecolab Química Ltda**
CNPJ: **00.536.772/0001-42**
Inscr.: **206.235.590.113**
Endereço: **Av Guape, 10.933**
Jd Belval - Barueri - SP - CEP 06422-120

Contato: **Carlos Henrique Conti Junior**
Fone: **(11) 99883-8708**
Fax: **(11) 2134-2755**
E-mail: **carlos.conti@ecolab.com**

Ao
Corpo de Bombeiros Militar do Estado do Rio de Janeiro

Item	Descrição	Marca	Embalagem	Valor	Diluição	Valor litro diluído
1.	Detergente Desengordurante e Desengraxante	Qualix Pan	Bombona 05 Litros	187,00	30 ml por litro de água	1,12
2.	Sabonete Bactericida em Espuma	Antibacterial C&S	Caixa c/06 frascos de 750 ml cada - caixa 4,5 litros	216,90	Puro	48,20
3.	Sanitizante Clorado para Frutas e Verdura	Mikro Chlor	Balde 05 kilos	280,00	01 grama por litros de água	0,06
4.	Desinfetante de uso Geral	Plix Desinfetante	Bombona 05 Litros	142,00	40 ml por litro de água	1,14

Validade da Proposta: 30 dias

Barueri, 22 de Dezembro de 2023

Carlos Henrique Conti Junior

Orçamento enviado pela empresa ECOLAB.

Qualix Pan

Preço por litro: 1,12

MATERIAL 13 – P1

Material 13 - P1.pdf | Corpo de Bombeiros Militar do RJ | TOTVS Printer Document

Arquivo | C:/Users/gabri/Downloads/OC%20244283%20BOMBMEIROS%20(1).pdf

TOTVS Printer Document | 1 / 1 | 125%

AUDAX QUIMICA IND. E COM. DE PROD. PARA HIGIENE E LIMP. LTDA
ROD MIGUEL MELHADO CAMPOS VINHEDO SP
Coml SP: (19) 3515-5000
Fax SP: (19) 3515-5005
Coml RJ: (21) 3534-3300

Cliente Faturamento 110871/01 MARIA DA PENHA SEGUINS DA SI RUA TULIPA, 82 JARDIM OLAVO BILAC 25575280 SAO JOAO DE MERITI RJ 23.042.212/0001-37 IE: 12404859	Local de Entrega 110871/01 MARIA DA PENHA SEGUINS DA SI RUA TULIPA, 82 - QUADRA 142 JARDIM OLAVO BILAC 25575280 SAO JOAO DE MER RJ 23.042.212/0001-37 IE: 12404859	ORÇAMENTO....: 244283 DATA EMISSAO.: 21/12/23
--	---	--

PEDIDO DO CLIENTE: TMK244283 COND.PG.: 001 - 28 DIAS
 VENDEDOR.: 000019 - MULTIPLAS 03 (MEIRELLES)
 DESPACHO...: 999482 - TRM TRANSPORTES & LOGISTICA LTDA FRETE...: (CIF) 56,48

It	Codigo	Material	CF	UM	Quant.	Vlr	Frete	Total	Total	Total	ICMS	Total C/
						Item	Item	Prods	Frete	C/IPI	ST	IPI Frt + ST
01	106053	MAX DETERGENTE 2X5L	6401	CX	1,00	68,03	7,54	68,03	7,54	70,24	0,00	77,78
02	106048	PROKITCHEN LUMPA COIPA 2X5L	6101	CX	1,00	114,93	7,76	114,93	7,76	114,93	0,00	122,69
03	111149	ALL CLEAN SABONETE ANTISSEPTICO 2X5L	6101	CX	1,00	43,07	7,29	43,07	7,29	45,87	0,00	53,16
04	101050	PROKITCHEN SANITIZANTE DE VERDUAS 6X18G	6101	CX	1,00	64,58	4,42	64,58	4,42	64,58	0,00	69,00
05	104106	MAX DESINFETANTE FLORAL 2X5L	6101	CX	1,00	50,83	7,33	50,83	7,33	63,87	0,00	71,20
06	106065	PROKITCHEN DESENGORDURANTE 2X5L	6101	CX	1,00	107,53	7,68	107,53	7,68	107,53	0,00	115,21
07	109148	MAX FINE 2X5L	6101	CX	1,00	90,36	7,21	90,36	7,21	93,30	0,00	100,51
08	106055	BUTTERFLY DETERGENTE CLETEX 2X5L	6401	CX	1,00	25,56	7,25	25,56	7,25	26,39	0,00	33,64
T O T A I S					8,00			574,89		586,71	0,00	643,19

I M P O S T O S ==> Base ICMS Valor ICMS Base IPI Valor IPI Base ICMS ST Valor ICMS ST
 631,37 75,77 574,89 11,82 0,00 0,00

Valor Total da NF -----> 643,19

32°C Parc ensolarado | Pesquisar | 17:25 29/12/2023

Orçamento enviado pela empresa AUDAXCO.

Data: 21/12/2023

Material: Sabonete Antisséptico

Nome do produto no orçamento: All Clean Sabonete Antisséptico

Preço por 10L de produto: 43,07 reais

Valor por litro: 4,30 reais

Material 13 – Preço 2

Lojarrlimp.com.br

Data: 21/12/2023

Hora: 17:42

Preço por litro: 5,76

MATERIAL 13 – P3

Auto Salvo neste PC PLANILHA BOMBEIROS Pesquisar Vinius Tristão

Página Inicial Inserir Desenhar Design Layout Referências Correspondências Revisão Exibir Ajuda Comentários Editando Compartilhar

Fonte Parágrafo

Normal Sem Espaçamen Título 1 Título 2

Localizar Substituir Selecionar Editando Voz Editor Suplem

PLANILHA DE MATERIAS

PRODUTOS

PRODUTO	FINALIDADE	DESCRIÇÃO	REFERENCIA DE MARCAS	VALOR
Detergente Neutro Concentrado	Lavagem manual de louças e utensílios em geral.	Inodoro, solúvel em água. Composição: Ál. Sulfônico	Ares Det. 314 BB de 5 litros	R\$ 99,90
Detergente concentrado alcalino, desincrustante.	Desincrustante remoção gordura carbonizada. Fornos, chapas e fogões.	Inodoro (característico). Solúvel em água. Composição: Hidróxido de sódio.	Mix Care – Max Top Grill BB de 5 litros	R\$ 78,60
Detergente Desengordurante concentrado.	Limpeza pesada com ação desengordurante. Indicado para superfícies de alumínio.	Inodoro. Solúvel em água. Composição: Ál. Sulfônico e hidróxido de Sódio.	Ares Det. 204 BB 5 litros	R\$ 59,90
Hipoclorito de Sódio líquido concentrado	Desinfecção de equipamentos, utensílios e ambientes.	Inodoro. Concentração mínima 2,5%. Composição: Hipoclorito de Sódio 12%	Ares Bag. 312 BB 5 litros	R\$ 53,60
Álcool Gel 70%	Antissepsia das mãos.	Gel para assepsia imediata das mãos. Álcool 70%	Ares Química – Soap. 408 BB 5 litros	R\$ 72,00

PRODUTO	FINALIDADE	DESCRIÇÃO	REFERENCIA DE MARCAS	VALOR
Sabonete antisséptico	Lavagem e assepsia das mãos	Inodoro, assepsia das mãos. Líquido, espuma ou spray. Puro Triplex ou Cloreto Benzalcônio.	Ares Química – Soap. 407 BB 5 litros	R\$ 68,00
Sabonete para higiene das mãos	Lavagem das mãos nos refeitórios.	Loção cremosa para lavagem das mãos, com hidratante e suave fragrância ervas doces. Líquido, espuma ou spray.	Audax Sabonete Erva-Doce BB 5 litros	R\$ 36,00
Álcool 70%	Produto para sanitização de superfícies.	Limpa, desmancha e sanitiza superfícies. Pronto uso.	Audax Fastida, GF 1 litro	R\$ 7,38
Detergente clorado para lavagem mecânica.	Lavagem mecânica de louças e utensílios.	Detergente alcalino clorado desengordurante e sanitizante para uso em máquinas através de dosador eletrônico.	Ares Química – Ares Det. 221 BB 30 litros	R\$ 353,70
Secante abrihantador, usado no enxágue final.	Lavagem mecânica de louças	Auxiliar de secagem lavagem mecânica, através de dosador eletrônico.	Ares Química – Ares 221 BB 30 litros	R\$ 798,00

PRODUTO	FINALIDADE	DESCRIÇÃO	REFERENCIA DE MARCAS	DILUIÇÃO
Desinfetante de uso geral	Desinfetante perfumado uso geral	Desinfetante e odorizante com ação bactericida e fragrância floral ou lavanda.	Ares Química – Ares Bag. 301 BB 5 litros	R\$ 37,00
Sanitizante clorado para hortifrutícolas.	Desinfecção de hortifrutícolas.	Capaz produzir solução entre 200 e 250 ppm Cl ativo. Produto em pó.	Audax Clorobacter Pt 1 kg	R\$ 38,00

371 palavras Previsões de texto: ativado Acessibilidade: Investigar Foco

Orçamento enviado pela empresa Hero Higiene e Limpeza

Material: Sabonete Antisséptico

Sabonete Antisséptico Ares Química – Soap 407

Data: 18/12/2023

Hora: 17:27

Preço da bombona de 5 litros: 68 reais

Preço por litro diluído: 13,6 reais.

MATERIAL 14 – PREÇO 1

Arquivo | C:/Users/gabri/Downloads/OC%20244283%20BOMBEIROS%20(1).pdf

AliExpress Booking.com Facebook YouTube Amazon Booking.com Acer Amil Dental Login C... cota ai Banca de Leads - A... Nova pasta

1 / 1 | 100% +

audaxco
Audax Company

AUDAX QUIMICA IND. E COM. DE PROD. PARA HIGIENE E LIMP. LTDA
ROD MIGUEL MELHADO CAMPOS VINHEDO SP
Coml SP: (19) 3515-5000
Fax SP: (19) 3515-5005
Coml RJ: (21) 3534-3300

Cliente Faturamento 110871/01 MARIA DA PENHA SEGUINS DA SI RUA TULIPA, 82 JARDIM OLAVO BILAC 25575280 SAO JOAO DE MERITI RJ 23.042.212/0001-37 IE: 12404859	Local de Entrega 110871/01 MARIA DA PENHA SEGUINS DA SI RUA TULIPA, 82 - QUADRA 142 JARDIM OLAVO BILAC 25575280 SAO JOAO DE MER RJ 23.042.212/0001-37 IE: 12404859	ORÇAMENTO....: 244283 DATA EMISSAO.: 21/12/23
--	---	--

PEDIDO DO CLIENTE: TME244283 COND.PG...: 001 - 28 DIAS
 VENDEDOR.: 000019 - MULTIPLAS 03 (MSIRELLES)
 DESPACHO...: 999482 - TRM TRANSPORTES & LOGISTICA LTDA FRETE...: (CIF) 56,48

It	Descricao	CF	UM	Quant.	Vlr	Frete	Total	Total	Total	ICMS	Total C/
					CX.	Item	Prods	Frete	C/IPI	ST	IPI Frt + ST
01	106053 MAX DESENGENTE 2X5L	6401	CX	1,00	68,03	7,54	2,21	12,0	68,03	7,54	70,24
02	106048 FROMITCHEN LIMPA COIFA 2X5L	6101	CX	1,00	114,93	7,76	0,00	12,0	114,93	7,76	122,69
03	111149 ALL CLEAN SABONETE ANTISEPTICO 2X5L	6101	CX	1,00	43,07	7,25	2,80	12,0	43,07	7,25	53,16
04	101050 FROMITCHEN SANITIZANTE DE VERDURAS 6X1KG	6101	CX	1,00	64,58	4,42	0,00	12,0	64,58	4,42	69,00
05	104106 MAX DESINFETANTE FLOREAL 2X5L	6101	CX	1,00	80,83	7,33	3,04	12,0	80,83	7,33	83,87
06	106065 FROMITCHEN DESENGORDURANTE 2X5L	6101	CX	1,00	107,53	7,68	0,00	12,0	107,53	7,68	115,21
07	109148 MAX FINE 2X5L	6101	CX	1,00	90,36	7,21	2,94	12,0	90,36	7,21	100,51
08	106055 BUTTERFLY DETERGENTE CL7EX 2X5L	6401	CX	1,00	25,56	7,25	0,83	12,0	25,56	7,25	33,54
T O T A L I S				8,00			574,89		586,71	0,00	643,19

I M P O S T O S ==> Base ICMS Valor ICMS Base IPI Valor IPI Base ICMS ST Valor ICMS ST
 631,37 75,77 574,89 11,82 0,00 0,00

Valor Total da NF -----> 643,19

PREÇO BRUTO -----> 83,06

Orçamento enviado pela empresa AUDAXCO.

Prokitchen Sanitizante para Verduras

Preço por litro do produto pronto: 0,01 reais

MATERIAL 14 – P2

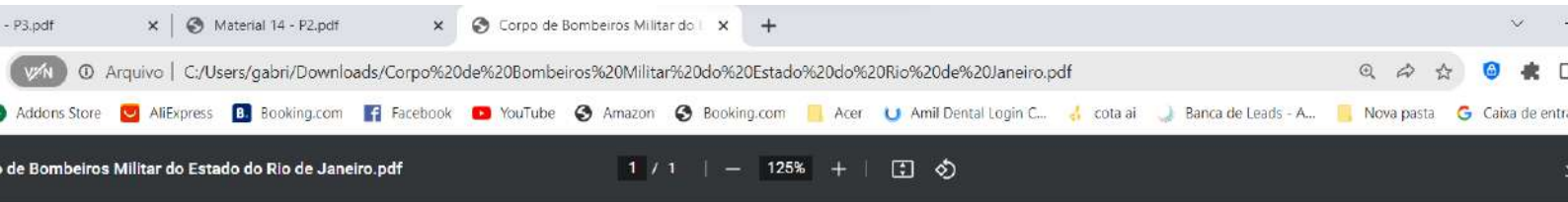

Razão Social: Ecolab Química Ltda
CNPJ: 00.536.772/0001-42
Inscr.: 206.235.590.113
Endereço: Av Guape, 10.933
Jd Belval - Barueri - SP - CEP 06422-120

Contato: Carlos Henrique Conti Junior
Fone: (11) 99883-8708
Fax: (11) 2134-2755
E-mail: carlos.conti@ecolab.com

Ao
Corpo de Bombeiros Militar do Estado do Rio de Janeiro

Item	Descrição	Marca	Embalagem	Valor	Diluição	Valor litro diluído
1	Detergente Desengordurante e Desengraxante	Quallix Pan	Bombona 05 Litros	187,00	30 ml por litro de água	1,12
2	Sabonete Bactericida em Espuma	Antibacterial C&S	Caixa c/06 frascos de 750 ml cada - caixa 4,5 litros	216,90	Puro	48,20
3	Sanitizante Clorado para Frutas e Verdura	Mikro Chlor	Balde 05 kilos	280,00	01 grama por litros de água	0,06
4	Desinfetante de uso Geral	Plix Desinfetante	Bombona 05 Litros	142,00	40 ml por litro de água	1,14

Validade da Proposta: 30 dias

Barueri, 22 de Dezembro de 2023

Carlos Henrique Conti Junior

Orçamento enviado pela empresa ECOLAB.

Data: 22/12/2023

Material: Sanitizante para Hortifrutícolas.

Nome no orçamento: Sanitizante Mikro Chlor

Preço por litro pronto para uso: 0,06 reais.

MATERIAL 14 – P3

PLANILHA BOMBEIROS • Salvo neste PC

Desenhar Design Layout Referências Correspondências Revisão Exibir Ajuda

Normal Sem Espaçamen Título 1 Título 2

Fonte Parágrafo

Localizar Substituir Selecionar

Editando Valor

HR
HERO HIGIENE & LIMPEZA
www.hr Higien.com.br

PLANILHA DE MATERIAS

PRODUTOS

PRODUTO	FINALIDADE	DESCRIÇÃO	REFERÊNCIA DE MARCAS	VALOR
Detergente Neutro Concentrado	Lavagem manual de louças e utensílios em geral.	Inodoro, solúvel em água. Composição: Ác. Sulfônico	Ares Det.214 BB de 5 litros	R\$ 39,90
Detergente concentrado alcalino, desincrustante.	Desincrustante remoção gordura carbonizada. Fornos, chapas e fogões.	Inodoro (característico). Solúvel em água. Composição: Hidróxido de sódio.	Mix Care – Max Top Grill BB de 5 litros	R\$ 78,60
Detergente Desengordurante concentrado.	Limpeza pesada com ação desengordurante. Indicado para superfícies de alumínio.	Inodoro. Solúvel em água. Composição: Ác. Sulfônico e hidróxido de Sódio.	Ares Det.204 BB 5 litros	R\$ 59,90
Hipoclorito de Sódio líquido concentrado	Desinfecção de equipamentos, utensílios e ambientes.	Inodoro. Concentração mínima 2,5%. Composição: Hipoclorito de Sódio 12%	Ares Bag.312 BB 5 litros	R\$ 53,60
Álcool Gel 70%	Antissepsia das mãos.	Gel para assepsia imediata das mãos. Álcool 70%	Ares Química – Soap. 408 BB 5 litros	R\$ 72,00

PRODUTO	FINALIDADE	DESCRIÇÃO	REFERÊNCIA DE MARCAS	VALOR
Sabonete antisséptico	Lavagem e assepsia das mãos	Inodoro, assepsia das mãos. Líquido, espuma ou spray. Puro Toloxan ou Cloreto Benzalcônio.	Ares Química – Soap. 407 BB 5 litros	R\$ 68,00
Sabonete para higiene das mãos	Lavagem das mãos nos refeitórios.	Loção cremosa para lavagem das mãos, com hidratante e suave fragrância crva doce. Líquido, espuma ou spray.	Audax Sabonete Erva-Doce BB 5 litros	R\$ 36,00
Alcool 70%	Produto para sanitização de superfícies.	Limpa, desmancha e sanitiza superfícies. Pronto uso.	Audax Facilita. GF 1 litro	R\$ 7,38
Detergente clorado para lavagem mecânica.	Lavagem mecânica de louças e utensílios.	Detergente alcalino clorado desengordurante e sanitizante para uso em máquinas através de dosador eletrônico.	Ares Química – Ares Det.221 BB 30 litros	R\$ 353,70
Secante abrillantador, usado no enxágue final.	Lavagem mecânica de louças	Auxiliar de secagem lavagem mecânica, através de dosador eletrônico.	Ares Química – Ares 221 BB 30 litros	R\$ 798,00

PRODUTO	FINALIDADE	DESCRIÇÃO	REFERÊNCIA DE MARCAS	DILUIÇÃO
Desinfetante de uso geral	Desinfetante perfumado uso geral	Desinfetante e odorizante com ação bactericida e fragrância floral ou lavenda.	Ares Química – Ares Bag.301 BB 5 litros	R\$ 37,00
Sanitizante clorado para hortifrutícolas.	Desinfecção de hortifrutícolas.	Capaz produzir solução entre 200 e 250 ppm. Cl ativo. Produto em pó.	Audax Prokitchen. Pt 1 kg	R\$ 38,00

Previsões de texto: ativado Acessibilidade: investigar

Pesquisar

Empresa: Hero Higiene e Limpeza

Orçamento enviado em 18/12/2023, via e-mail.

Hora: 17:27h

Material: Sanitizante clorado para hortifrutícolas

Nome do produto no orçamento: Audax Prokitchen, pote de 1 kg.

Preço no orçamento: 38,00 reais.

Preço por litro pronto para uso: 0,01 reais

MATERIAL 15 – P1

Arquivo | C:\Users\gabri\Downloads\OC%20244283%20BOMBMEIROS%20(1).pdf

audaxco
Audax Company

AUDAX QUIMICA IND. E COM. DE PROD. PARA HIGIENE E LIMP. LTDA
ROD MIGUEL MELHADO CAMPOS VINHEDO SP
Coml SP: (19) 3515-5000
Fax SP: (19) 3515-5005
Coml RJ: (21) 3534-3300

Cliente Faturamento 110871/01 MARIA DA PENHA SEGUINS DA SI RUA TULIPA, 82 JARDIM OLAVO BILAC 25575280 SAO JOAO DE MERITI RJ 23.042.212/0001-37 IE: 12404859	Local de Entrega 110871/01 MARIA DA PENHA SEGUINS DA SI RUA TULIPA, 82 - QUADRA 142 JARDIM OLAVO BILAC 25575280 SAO JOAO DE MER RJ 23.042.212/0001-37 IR: 12404859	ORÇAMENTO....: 244283 DATA EMISSAO.: 21/12/23
---	--	--

PEDIDO DO CLIENTE: THK244283 COND.PG.: 001 - 28 DIAS
 VENDEDOR.: 000019 - MULTIPLAS 03 (MEIRELLES)
 DESPACHO...: 999482 - TRM TRANSPORTES & LOGISTICA LTDA FRETE...: (CIF) 56,48

It	Codigo Material	CF	UM	Quant.	Vlr	Frete	IPI	ICMS	Total	Total	Total	ICMS	Total C/	
				Quant.	CX.	Item			Prods	Frete	C/IPI	ST	IPI Frt + ST	
01	106053	MAX DEPERGENTE 2XSL	6401	CX	1,00	58,03	7,54	2,21	12,0	65,03	7,54	70,24	0,00	77,78
02	106048	FRKITCHEN LIMPA COIFA 2XSL	6101	CX	1,00	114,93	7,76	0,00	12,0	114,93	7,76	114,93	0,00	122,69
03	111149	ALL CLEAN SABONETE ANTISSEPTICO 2XSL	6101	CX	1,00	33,07	7,29	2,80	12,0	45,07	7,29	45,07	0,00	53,16
04	101050	FRKITCHEN SANITIZANTE DE VERDUPAS EXLKG	6101	CX	1,00	54,58	4,42	0,00	12,0	64,58	4,42	64,58	0,00	69,00
05	101106	MAX DESINFETANTE FLORAL 2XSL	6101	CX	1,00	60,83	7,33	3,04	12,0	60,83	7,33	63,87	0,00	71,20
06	106065	FRKITCHEN DESNGOABURANTE 2XSL	6101	CX	1,00	107,53	7,68	0,00	12,0	107,53	7,68	107,53	0,00	115,21
07	109148	MAX FINE 2XSL	6101	CX	1,00	90,36	7,21	2,94	12,0	90,36	7,21	93,30	0,00	100,51
08	106055	BUTTERFLY DETERGENTE CLRETEX 2XSL	6401	CX	1,00	25,56	7,25	0,83	12,0	25,56	7,25	26,39	0,00	33,64
T O T A I S					8,00					574,89		586,71	0,00	643,19

IMPOSTOS ==> Base ICMS Valor ICMS Base IPI Valor IPI Base ICMS ST Valor ICMS ST
 631,37 75,77 574,89 11,82 0,00 0,00

Valor Total da NF -----> 643,19

PESO BRUTO -----> 83,06

Orçamento enviado pela empresa AUDAXCO. Em 21/12/2023

Material: Desinfetante Geral

Nome do produto no orçamento: Max desinfetante floral.

Preço de 10 litros do produto concentrado: 60,83 reais.

Preço por litro diluído: 0,06 reais.

MATERIAL 15 – P2

Arquivo | C:/Users/gabri/Downloads/Corpo%20de%20Bombeiros%20Militar%20do%20Estado%20do%20Rio%20de%20Janeiro.pdf

Corpo de Bombeiros Militar do Estado do Rio de Janeiro.pdf 1 / 1 | 125%

ECOLAB
Razão Social: **Ecolab Química Ltda**
CNPJ: 00.536.772/0001-42
Inscr.: 206.235.590.113
Endereço: **Av Guape, 10.933**
Jd Belval - Barueri - SP - CEP 06422-120

Contato: Carlos Henrique Conti Junior
Fone: (11) 99883-8708
Fax: (11) 2134-2755
E-mail: carlos.conti@ecolab.com

Ao
Corpo de Bombeiros Militar do Estado do Rio de Janeiro

Item	Descrição	Marca	Embalagem	Valor	Diluição	Valor litro diluído
1	Detergente Desengordurante e Desengraxante	Quallix Pan	Bombona 05 Litros	187,00	30 ml por litro de água	1,12
2	Sabonete Bactericida em Espuma	Antibacterial C&S	Caixa c/06 frascos de 750 ml cada - caixa 4,5 litros	216,90	Puro	48,20
3	Sanitizante Clorado para Frutas e Verdura	Mikro Chlor	Balde 05 kilos	280,00	01 grama por litros de água	0,06
4	Desinfetante de uso Geral	Plix Desinfetante	Bombona 05 Litros	142,00	40 ml por litro de água	1,14

Validade da Proposta: 30 dias
Barueri, 22 de Dezembro de 2023

Carlos Henrique Conti Junior

Pesquisar

15:02
29/12/2023

Orçamento enviado pela empresa ECOLAB.

Data do envio: 22/12/2023

Material : Desinfetante de Uso Geral

Nome do produto: Plix Desinfetante

Preço por litro: 1,14 reais.

MATERIAL 15 – P3

Material 15 - P3.pdf x Yahoo Mail - Re_ Orçamento de... x +

C:/Users/gabri/OneDrive/Área%20de%20Trabalho/Yahoo%20Mail%20-%20Re_%20Orçamento%20de%20Produtos%20(URGENTE).pdf

Google Addons Store AliExpress Booking.com Facebook YouTube Amazon Booking.com Acer Amil Dental Login C... cota ai Banca de Leads - A... Nova pasta Caixa de entrada (8

Yahoo Mail - Re_ Orçamento de Produtos (URGENTE).pdf 1 / 3 - 75% +

De: RR Limp (contato@oljarrlimp.com.br)
Para: viniustristao@yahoo.com.br
Data: sexta-feira, 22 de dezembro de 2023 às 10:25 BRT

Prezado Vinicius, bom dia.

A RR Limp agradece primeiramente seu contato.

Há uma proporção de quantitativo dos produtos? pois, nossos preços são enviados com base nele.

Segue nosso preço base para uma compra média.

rr limp - Orçamento

Número: 145049 - 22/12/2023
Cliente: 20º GBM CBMERJ
Endereço: AV.SÃO MIGUEL,44 - SÃO MIGUEL - SÃO GONÇALO

Quantidade	Código	Descrição	Valor unitário	Valor total
1	000249	DETERGENTE CORDEX NEUTRO CONCENTRADO 5L	R\$ 24,56	R\$ 24,56
1	002741	DESENGORDURANTE CORDEX LIMPEZA PESADA 5 L	R\$ 18,94	R\$ 18,94
1	008339	SABONETE TOP BEL ANTISSEPTICO 5L	R\$ 28,82	R\$ 28,82
1	0459	DESINFETANTE CORDEX LAVANDA 5 LTS.	R\$ 7,13	R\$ 7,13
1	008282	DESINFETANTE HORTIFRUTICOLA ARCHOTE 5L	R\$ 15,98	R\$ 15,98
1	008257	ESPONJA DUPLA FACE PEQUERRUGHA	R\$ 0,64	R\$ 0,64
1	009031	PANO MULTIUSO PANITTO 28CM X 60CM 300MTS AZUL	R\$ 77,01	R\$ 77,01
1	002757	SACO DE LIXO RR LIMP 200 LT PRETO SUPER PESADO	R\$ 61,50	R\$ 61,50
1	008589	PAPEL HIGIENICO ROLÃO ECO 100% CELULOSE C/8	R\$ 36,73	R\$ 36,73
1	008115	PAPEL HIGIENICO BELI GRIFFE BCOVERM FD FARDO C/64	R\$ 74,54	R\$ 74,54
1	008588	PAPEL INTERFOLHA PRATICO 20X21 100% C/800FLS	R\$ 11,08	R\$ 11,08
1	008490	PANO DE CHÃO ALVEJADO 45X70CM GRANDE 09 A	R\$ 2,88	R\$ 2,88
Total				R\$ 399,83

33°C Ar: Grave Pesquisar 29/12

Orçamento enviado pela empresa RR LIMP, por e-mail, em 22/12/2023, às 10:25.

Material: Desinfetante de uso geral.

Nome do produto no orçamento: Desinfetante de uso geral CORDEX.

Valor Total da bombona: 24,56 reais.

Valor por litro diluído: 0,28 reais.

MATERIAL 16 – PREÇO 1

Produto: Pano Multiuso, 28cm largura x 30cm comprimento, 300m total, 600 unidades. Marca: Nobre

Site: ecorioonline.com

Data: 21/12/2023

Hora: 17:00

Preço por unidade: 0,15 reais.

MATERIAL 16 – P2

24/12/23, 14:43

Yahoo Mail - Re: Orçamento de Produtos (URGENTE)

Re: Orçamento de Produtos (URGENTE)

De: RR Limp (contato@lojarrlimp.com.br)

Para: viniuistrisao@yahoo.com.br

Data: sexta-feira, 22 de dezembro de 2023 às 10:25 BRT

Prezado Vinicius, bom dia.

A RR Limp agradece primeiramente seu contato.

Há uma proporção de quantitativo dos produtos? pois, nossos preços são enviados com base nele.

Segue nosso preço base para uma compra média.

rr limp - Orçamento

Número: 145049 - 22/12/2023

Cliente: 20º GBM CBMERJ

Endereço: AV.SÃO MIGUEL,44 - SÃO MIGUEL - SÃO GONÇALO

Quantidade	Código	Descrição	Valor unitário	Valor total
1	000249	DETERGENTE CORDEX NEUTRO CONCENTRADO 5L.	R\$ 24,56	R\$ 24,56
1	002741	DESENGORDURANTE CORDEX LIMPEZA PESADA 5 L.	R\$ 18,94	R\$ 18,94
1	008339	SABONETE TOP BEL ANTISSÉPTICO 5L.	R\$ 28,82	R\$ 28,82
1	0459	DESINFETANTE CORDEX LAVANDA 5 LTS.	R\$ 7,13	R\$ 7,13
1	008282	DESINFETANTE HORTIFRUTICOLA ARCHOTE 5L.	R\$ 15,98	R\$ 15,98
1	008257	ESPONJA DUPLA FACE PEQUERRUCHA	R\$ 0,64	R\$ 0,64
1	009031	PANO MULTIUSO PANITTO 28CM X 50CM 300MTS AZUL	R\$ 77,01	R\$ 77,01
1	002757	SACO DE LIXO RR LIMP 200 LT PRETO SUPER PESADO	R\$ 61,50	R\$ 61,50
1	008589	PAPEL HIGIENICO ROLÃO ECO 100% CELULOSE C/8	R\$ 36,73	R\$ 36,73
1	008115	PAPEL HIGIÊNICO BELI GRIFFE BCO/VERM FD FARDO C/64	R\$ 74,54	R\$ 74,54
1	008588	PAPEL INTERFOLHA PRÁTICO 20X21 100% C/800FLS	R\$ 11,08	R\$ 11,08
1	008490	PANO DE CHÃO ALVEJADO 45X70CM GRANDE 09 A	R\$ 2,88	R\$ 2,88
Total				R\$ 359,83

Print do orçamento enviado pela empresa "RR LIMP".

Data: 22/12/2023. Hora: 10:25

Material: Pano Multiuso

Nome do produto no orçamento: Panitto 28cm x 50cm, 300mts, Azul

Preço do Rolo: 77,01 reais

Preço por unidade: 0,13 reais

MATERIAL 16 – P3

Site: ludilimpeza.com.br

Data: 23/12/2023

Hora: 16:05

Pano Multiuso Azul Inoven 28cm x 300mts com 600 panos

Valor do Rolo: 149,10 reais.

Valor por unidade: 0,25 reais.

MATERIAL 17 – P1

Produto: Saco de Lixo Preto, 200L, 90 x 110 x 0,12 cm, embalagem com 100 unidades.

Marca: Salix

Site: ecorioonline.com

Data: 21/12/2023

Hora: 13:03

Preço por unidade: 2,24 reais.

Material 17 – P2

The main content area displays a large image of a black trash bag. A pink circular badge overlaid on the bottom left of the bag contains the text "200 Litros". To the right of the image, the product name "Saco De Lixo Rr Limp 200 Lt Preto Pesado C/100" is shown, along with "Marca: Rr Limp" and "Cód. 002756". The price is listed as "R\$ 65,76" in green, with a sub-note "ou R\$ 64,77 via Pix". Below the price is a quantity selector showing "QTD: 1" and a blue button labeled "Adicionar ao carrinho" with a shopping cart icon. Underneath the button, it says "Estoque: Disponível".

Further down, there are two buttons: "Formas de pagamento" and "Lista de Desejos". A section titled "Calcule o frete" includes a text input field for "CEP" and a black "OK" button. A green WhatsApp icon is visible in the bottom right corner of the page.

The Windows taskbar at the bottom shows the search bar with "Pesquisar", several application icons, and the system tray with the date "23/12/2023" and time "16:28".

Preço por unidade: 0,66

MATERIAL 17 – P3

Site: ludilimpeza.com.br

Hora: 16:32

Data: 23/12/2023

Material – Saco para Lixo (200 litros, preto)

Preço por unidade: 1,24 reais.

MATERIAL 18 – P1

Grupo **EcoRio** Atacado de material de limpeza

Home Quem somos Serviços Fale conosco Cadastre-se Carrinho Login

Papel Higiênico 8x250m Rolão Folha Dupla - Nobre cod. 018 Style

Preço: **R\$ 152,10**

Fabricante: Nobre

Descrição

Papel Higiênico Rolão Folha Dupla 250m, c/ 8 unid. Produzido para encaixe de suporte de papéis, o rolo é prático e facilmente aplicável - Nobre.

Campos NF-e
Fornecedor 4452

Carrinho
Carrinho vazio Total: **R\$ 0,00**
O valor mínimo da compra é de R\$ 200,00

Filtro

Categorias
Pesquisar nas opções

- Limpar
- ALIMENTOS (48)
- BAZAR (302)
- BIODEGRADÁVEL (7)
- BOMBONAS (258)
- CARTUCHOS/TONERS (14)
- DESCARTÁVEL (174)
- DESINFETANTES (92)
- EPI (127)
- EQUIPAMENTOS (106)

28°C Úmido Pesquisar 16:44 23/12/2023

Produto: Papel Higiênico Rolão, embalagem com 8 rolos de 200m cada, Folha Dupla. Marca: BrPaper

Site: ecorioonline.com

Data: 21/12/2023

Hora: 12:41

Preço por unidade: 19,00

Material 18 – P2

Lojarrlimp.com.br

23/12/2023

16:38

Preço por unidade: 17,75

Material 18 – P3

Site: ludilimpeza.com.br

Data: 23/12/2023

Hora: 16:41

Material: Papel Higiênico Rolão, 250 mts, com 8 unidades.

Preço por unidade: 18,57

Material 19 – P1

Produto	Preço
Papel Higiênico 8x200m Rolão Folha Dupla 100% Celulose Gold - Carioca	R\$ 79,56
Papel Higiênico Rolão 100% Celulose Gold 300m, folha dupla of 8 unid. Produzido para encaves de suporte de papéis, o rolo	
Papel Higiênico 4x30m Folha Dupla - Carinho Gold	R\$ 7,31
Papel Higiênico 4x30m Folha Dupla - Dálmata	R\$ 5,51
Papel Higiênico 4x30m Folha Dupla Personal Vip	R\$ 9,08
Papel Higiênico 4x30m Folha Simples - Alveflor	R\$ 3,14

Produto: Papel Higiênico, embalagem com 4 rolos, Folha Dupla, 4x30m, Marca: Personal Vip
Site: ecorioonline.com

Data: 21/12/2023

Hora: 12:37

Preço por unidade: 2,27 reais.

Material 19 – P2

Produto: Papel Higiênico, embalagem com 64 rolos, Folha Dupla, 30 metros por rolo. Marca: Personal Vip.

Site: lojarlimp.com.br

Data: 21/12/2023

Hora: 17:28

Preço por unidade: 1,89 reais.

Material 19 – P3

Site: ludilimpeza.com.br

Data: 23/12/2023

Hora: 16:49

Preço por unidade: 2,20 reais

Material 20 – P1

- Product Name:** Papel Toalha Interfolha 23x21cm 100% Celulose 28g Maxim c/2.000 Nobre Cód. 051 Style
- Image:** A cardboard box for 'LINHA MAXIM Folha Simples' by Nobre, with code 010051.
- Price:** R\$ 104,22
- Manufacturer:** Nobre
- Description:** Papel Toalha Interfolha 100% Celulose Maxim, caixa com 2000 unidades - Br Paper.

The background shows a grid of other paper products with their respective prices and 'Logar para Comprar' buttons.

Produto: Papel Toalha Interfolha, 23x21cm, 100% celulose, 2000 unidades, 2 dobras. Marca: Nobre, linha Maxin

Site: ecorioonline.com

Data: 21/12/2023

Hora: 12:26

Preço por unidade: 0,05

Material 20 – P2

Lojarrlimp.com.br

Data: 23/12/2023

Hora: 16:55

Preço por unidade: 0,01

MATERIAL 20 – P3

Site: nortondistribuidora.com.br

Data: 23/12/2023

Hora: 16:59

Material: *Papel Toalha Interfolhado 23x21cm, Folha Dupla, 100% celulose, com 2000 unidades*

Preço por unidade: 0,05

MATERIAL 21 – PREÇO 1

- Produto:** Pano de Limpeza - Pano de Chão Saco Alvejado
- Descrição:** (G) - Grande - 40cm x 70cm
- Preço:** R\$ 3,17
- Fabricante:** Ecorio

The background of the website shows a shopping cart with a total of R\$ 0,00 and a list of categories including Alimentos, Bazar, Biodegradável, Bombonas, Cartuchos/Toners, Descartável, Desinfetantes, EPI, Equipamentos, Escritório/Papel, Food Service, Guardanapos, Higiene Pessoal, Hospitalar, Limpadores, Limpeza, and Lixeras.

Produto: Pano de Chão Branco, 40x70cm

Site: ecorioonline.com

Data: 21/12/2023

Hora: 12:19

Preço: 3,17

MATERIAL 21 – PREÇO 2

Yahoo Mail - Re_ Orçamento de

Arquivo | C:/Users/gabri/OneDrive/Área%20de%20Trabalho/Yahoo%20Mail%20-%20Re_%20Orçamento%20de%20Produtos%20(URGENTE).pdf

Para: viniustrisao@yahoo.com.br
Data: sexta-feira, 22 de dezembro de 2023 às 10:25 BRT

Prezado Vinicius, bom dia.

A RR Limp agradece primeiramente seu contato.

Há uma proporção de quantitativo dos produtos? pois, nossos preços são enviados com base nele.
Segue nosso preço base para uma compra média.

rr limp - Orçamento

Número: 145049 - 22/12/2023
Cliente: 20º GBM CBMERJ
Endereço: AV.SÃO MIGUEL,44 - SÃO MIGUEL - SÃO GONÇALO

Quantidade	Código	Descrição	Valor unitário	Valor total
1	000249	DETERGENTE CORDEX NEUTRO CONCENTRADO 5L.	R\$ 24,56	R\$ 24,56
1	002741	DESENGORDURANTE CORDEX LIMPEZA PESADA 5 L.	R\$ 18,94	R\$ 18,94
1	008339	SABONETE TOP BEL ANTISSEPTICO 5L.	R\$ 28,82	R\$ 28,82
1	0459	DESINFETANTE CORDEX LAVANDA 5 LTS.	R\$ 7,13	R\$ 7,13
1	008282	DESINFETANTE HORTIFRUTICOLA ARCHOTE 5L.	R\$ 15,98	R\$ 15,98
1	008257	ESPONJA DUPLA FACE PEQUERRUCHA.	R\$ 0,64	R\$ 0,64
1	009031	PANO MULTIUSO PANITTO 28CM X 50CM 300MTS AZUL	R\$ 77,01	R\$ 77,01
1	002757	SACO DE LIXO RR LIMP 290 LT PRETO SUPER PESADO	R\$ 61,50	R\$ 61,50
1	008589	PAPEL HIGIENICO ROLÃO ECO 100% CELULOSE C/8	R\$ 36,73	R\$ 36,73
1	008115	PAPEL HIGIENICO BELI GRIFE BCOVERM FD FARDIO C/64	R\$ 74,54	R\$ 74,54
1	008588	PAPEL INTERFOLHA PRÁTICO 20X21 100% C/800FLS	R\$ 11,08	R\$ 11,08
1	008490	PANO DE CHÃO ALVEJADO 45X70CM GRANDE 09 A	R\$ 2,88	R\$ 2,88
Total			R\$ 359,83	

29°C Parc ensolarado

Pesquisar

12:56 24/12/2023

Print do orçamento recebido por e-mail em 22/12/2023 às 10:45

Pano de chão alvejado 45 x 70 cm grande 09A

Preço: 2,88

Material 21 – Preço 3

- Product Name:** Pano De Chão Alvejado Textil - G
- Price:** R\$ 4,01
- Stock:** Disponível
- Size:** Tam. G 43x66
- Payment Options:** Mercado Pago, Boleto Bancário, VISA, Mastercard, American Express, and others.
- Navigation:** Central de Atendimento, Olá, bem vindo(a) Entrar ou Cadastrar
- System Tray:** 30°C Umido, 23/12/2023, 17:03

Nortondistribuidora.com.br

Data: 23/12/2023

Hora: 17:03

Pano de chão alvejado Têxtil Tamanho G

Preço da unidade: 4,01

SECANTE

This is a duplicate of the screenshot above, showing the same product page for 'Secante abrillantador para lava louças industrial 20LT' on the FIXWASH website. The layout, pricing, and navigation elements are identical to the first screenshot.

Google search results for "secante máquina lavar louça industrial".

Search filters:

- Profundidade: 47 – 60 cm, 60 – 76 cm
- Largura: 47 – 54 cm, 54 – 66 cm, 66 – 78 cm
- Frete e devoluções: Devolução gratuita, Entrega em 1 a 3 dias
- Avaliação do produto

Product: **Secante Para Máquina Lavar Louças 30L Ar...**

Secante para Lava Louças Industrial - Ares Det 222 O secante para lava louças industrial Ares Det. 222 foi desenvolvido para dar aos utensílios de copa e cozinha, tais como ...

Detergente para lava-louças

[Mais detalhes do produto](#)

R\$ 702,33

[Mitral Sistemas De Higiene](#)
Entrega gratuita

Google search results for "secante máquina lavar louça industrial".

Product: **DRY MACHINE 20L - Secante para Lava-lou...**

SECANTE E ABRILHANTADOR PARA MÁQUINAS DE LAVAR - 20L Dry Machine é um secante e abrillantador que tem em sua composição, tensoativos biodegradáveis. Este produto é utilizado na ...

[Mais detalhes do produto](#)

R\$ 383,97

[Melhoramentos Higiene](#)
Frete não incluído

DECAPANTE

A screenshot of the DeLuca website product page for 'DESCRUST'. The website header includes the DeLuca logo and navigation elements. A sidebar on the left lists various product categories like 'Alcool', 'Automotiva', 'Banheiros', etc. The main product image is a white jug of 'DESCRUST' descaler. To the right, the product description reads: 'Serviço de desincrustações por sais de cálcio. Remoção de incrustações calcárias, causadas por dureza da água, vulgo "água dura". Para este serviço, utilizamos um desincrustante específico para máquina de lavar-louças'. Below the description, it says 'Valor do produto incluso no serviço' and 'R\$300,00'. The Windows taskbar at the bottom shows the time as 21:51 on 07/01/2024.

DESINFETANTE PARA HORTIFRUTÍCOLA

5KG

DESINFETANTE x Sumaveg desin... x emergencial po... x PLANILHA ORÇ... x Banco de Preços x Banco de Preços x Catálogo Comp... x +

comercialradar.com.br/limpeza/sumaveg-2kg-diversey?parceiro=99588gad_source=1&gclid=Cj0KCQIA0msBhCnARisAGPa5yY8hUBHwzqkqkqG...

Banco Santander Br... [bb.com.br] Esfera Home - Árvia Invest... Entrar no cliente Zi... E-mail UOL Outlook - calendá... CBJ Canal Eletrônico... Todos os favoritos

Radar

Q que deseja procurar?

Minha Conta Entrar / Cadastrar Sacola 0 itens

LIMPEZA ▾ DESCARTÁVEIS ▾ SUPORTES ▾ LIXEIRAS ▾ LINHA TÉRMICA ▾ PISCINA & LAZER ▾

HOME / MERCADORIA / ALIMENTOS EM GERAL / SUMAVEG DESINFETANTE PARA HORTIFRUTÍCOLAS 2KG DIVERSEY

Sumaveg desinfetante para hortifrutícolas 2kg Diversey

DESTAQUE

MARCA: DIVERSEY
REF: 3487
GARANTIA: 7 DIAS APÓS O RECEBIMENTO DO PRODUTO
DISPONIBILIDADE: IMEDIATA
ITENS INCLUIDOS: 01 POTE

R\$ 67,90
R\$ 64,51 à vista ou 4x de R\$ 16,98 Sem juros

Quantidade: 1

22:22 01/01/2024

desinfetante po... x Sanizante Alim... x emergencial po... x PLANILHA ORÇ... x Banco de Preços x Banco de Preços x Catálogo Comp... x +

artlimpbrasil.com.br/sanizante-alimenticio-em-po-5-kg-cloroveg.html?gad_source=1&gclid=Cj0KCQIA0msBhCnARisAGPa5yYXR-dPibJadLwgrwv...

Banco Santander Br... [bb.com.br] Esfera Home - Árvia Invest... Entrar no cliente Zi... E-mail UOL Outlook - calendá... CBJ Canal Eletrônico... Todos os favoritos

ACESSÓRIOS ▾ LIMPEZA ▾ PAPEL ▾ DESCARTÁVEIS ▾ LIXEIRAS ▾ EMBALAGENS ▾ SINALIZAÇÃO ▾ EPIS ▾ DISPENSER ▾ OUTLET ▾

SUPER OFERTAS

Sanizante Alimentício em Pó 5 Kg Cloroveg

Seja o primeiro a avaliar este produto

R\$77,90

Disponibilidade: **Em estoque**
SKU: 75075

Sanizante Alimentício em Pó 5 Kg Cloroveg

1 **ADICIONAR AO CARRINHO**

Adicionar à lista de desejos Compartilhar

Categorias: LIMPEZA, DESINFETANTE, LIMPEZA

22:17 01/01/2024

Governo do Estado do Rio de Janeiro
Secretaria de Estado de Defesa Civil
Diretoria Geral de Administração e Finanças
Coordenadoria de Requisições

Relatório de Cotação: cotação rápida 608

Pesquisa realizada em 08/01/2024 11:07:21

Relatório gerado no dia 08/01/2024 11:09:32 (IP: 2804:388:609a:b735:68fe:e557:4bfc:6f37)

Em conformidade com a Instrução Normativa N° 65 de 07 de Julho de 2021.

Método Matemático Aplicado: Média Aritmética dos preços obtidos - Preço calculado com base na média aritmética de todos os preços selecionados pelo usuário para aquele determinado Item.

Conforme Instrução Normativa N° 65 de 07 de Julho de 2021, no Artigo 3º, "A pesquisa de preços será materializada em documento que conterá: INC V-Método matemático aplicado para a definição do valor estimado."

Item 1: sabonete líquido

PREÇOS / PROPOSTAS	QUANTIDADE	PREÇO ESTIMADO	PERCENTUAL	PREÇO EST. CALCULADO	% VALOR GLOBAL	TOTAL
3 / 77	1	R\$ 8,79 (un)	-	R\$ 8,79	100%	R\$ 8,79
Preço Compras Governamentais	Órgão Público			Identificação	Data Licitação	Preço
1	PREFEITURA MUNICIPAL DE CASIMIRO DE ABREU			NºPregão:252023 UASG:985825	20/10/2023	R\$ 10,00
2	MINISTÉRIO DA DEFESA COMANDO DA MARINHA CENTRO DE INTENDÊNCIA DA MARINHA EM NITERÓI/RJ			NºPregão:192023 UASG:791010	24/08/2023	R\$ 6,85
3	Prefeitura Municipal de Itaboraí/RJ			NºPregão:892023 UASG:985837	11/08/2023	R\$ 9,51
Valor Unitário						R\$ 8,79

Mediana dos Preços Obtidos: R\$ 9,51

Média dos Preços Obtidos: R\$ 8,79

Valor Global: R\$ 8,79

Relatório gerado no dia 08/01/2024 11:09:32 (IP: 2804:388:609a:b735:68fe:e557:4bfc:6f37)
Código Validação: tQ17AJuZFD4JDIOtnC6cgWHJVIdc1HWea0asQOiiG8AqHU8nPtm6WA%3d%3d
http://www.bancodeprecos.com.br/CertificadoAutenticidade?token=tQ17AJuZFD4JDIOtnC6cgWHJVIdc1HWea0asQOiiG8AqHU8nPtm6WA%253d%253d

Valor do item em relação ao total

● 1) sabonete l...

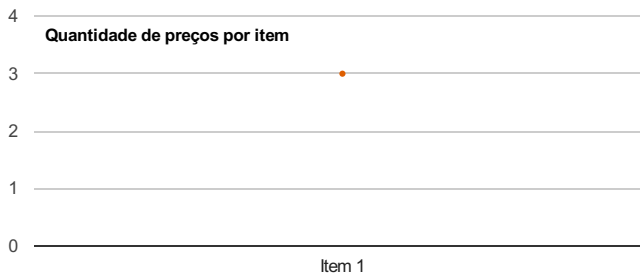
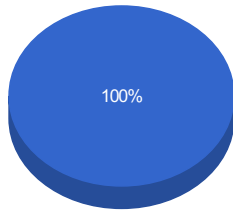

Detalhamento dos Itens

Item 1: sabonete líquido

Preço Estimado: R\$ 8,79 (un)

Percentual: -

Preço Estimado Calculado: R\$ 8,79

Média dos Preços Obtidos: R\$ 8,79

Quantidade	Descrição	Observação
1 Unidade	sabonete líquido aspecto físico: líquido viscoso , acidez: ph 6 a 8 , aplicação: assepsia das mãos , características adicionais: agent e bactericida , composição: tensoativos aniônicos e não aniônicos, solvente	

Preço (Compras Governamentais) 1: Preço do Fornecedor Vencedor

R\$ 10,00

Inc. I Art. 5º da IN 65 de 07 de Julho de 2021

Órgão: PREFEITURA MUNICIPAL DE CASIMIRO DE ABREU

Data: 20/10/2023 09:30

Objeto: O objeto desta licitação trata-se do Registro de Preços para aquisição de materiais higiênicos sanitário para atender às necessidades das Unidades Escolares de Casimiro de Abreu..

Modalidade: Pregão Eletrônico

SRP: SIM

Descrição: Sabonete Líquido - Sabonete Líquido Aspecto Físico: Líquido Viscoso , Acidez: Ph 6 A 8 , Aplicação: Assepsia Das Mãos , Características Adicionais: Agente Bactericida , Composição: Tensoativos Aniônicos E Não Aniônicos, Solvente

Identificação: N°Pregão:252023 / UASG:985825

Lote/Item: /5

Ata: [Link Ata](#)

CatMat: 463131 - Aspecto Físico: Líquido Viscoso | Acidez: Ph 6 A 8 | Aplicação: Assepsia Das Mãos | Características Adicionais: Agente Bactericida | Composição: Tensoativos Aniônicos E Não Aniônicos, Solvente

Fonte: www.comprasgovernamentais.gov.br

Quantidade: 465

Unidade: Galão 5,00 L

UF: RJ

CNPJ Razão Social do Fornecedor Valor da Proposta Final

12.507.327/0001-33 WA SERVICOS AGROPECUARIOS LTDA

R\$ 10,00

VENCEDOR

Marca: ALL CLEAN

Fabricante: ALL CLEAN

Modelo: LT

Descrição: Sabonete Líquido Aspecto Físico: Líquido Viscoso , Acidez: Ph 6 A 8 , Aplicação: Assepsia Das Mãos , Características Adicionais: Agente Bactericida , Composição: Tensoativos Aniônicos E Não Aniônicos, Solvente

Estado:	Cidade:	Endereço:	Nome de Contato:	Telefone:	Email:
RJ	Macaé	RUA CONDE DE ARARUAMA, 90	Wilson	(22) 2778-3863	wilsonudi@hotmail.com

17.526.067/0001-67 VIPE COMERCIAL EIRELI

R\$ 10,45

Marca: DEALER

Fabricante: DEALER

Modelo: DEALER

Descrição: SABONETE LÍQUIDO INODORO ANTISSEPTICO, PARA ASSEPSIA E LIMPEZA DAS MÃOS PARA AMBIENTES QUE EXIGEM HIGIENIZAÇÃO EFICIENTE. ESPECIALMENTE RECOMENDADO PARA AMBIENTES COMO COZINHAS INDUSTRIAIS, RESTAURANTES, HOSPITAIS, CLÍNICAS, ESCOLAS E INDÚSTRIAS ALIMENTÍCIAS. EMBALAGEM DE 5 LTS

Estado:	Cidade:	Endereço:	Nome de Contato:	Telefone:	Email:
RJ	Rio de Janeiro	R JULIA LOPES DE ALMEIDA, 11	BRENA/KATIA	(21) 2283-9654	vipecml@gmail.com

CNPJ	Razão Social do Fornecedor	Valor da Proposta Final
05.108.702/0001-07	7R7 SOLUCOES EM CONSULTORIA E COMERCIO LTDA	R\$ 12,96
<p> Marca: CleanShop Fabricante: BetaQuímica Modelo: sabonete líquido Descrição: Sabonete Líquido 5 LITROS </p>		
Estado: RS	Cidade: Pelotas	Endereço: R LUIZ DE CAMOES, 622
Telefone: (53) 9925-5096	Email: richardnostress@gmail.com	
48.749.319/0001-40	DANIELLE DE FATIMA DA SILVA GONZAGA 12034101740	R\$ 12,99
<p> Marca: Cordex Fabricante: Cordex Modelo: Erva Doce, Bombona de 5 litros Descrição: Sabonete Líquido Aspecto Físico: Líquido Viscoso , Acidez: Ph 6 A 8 , Aplicação: Assepsia Das Mãos , Características Adicionais: Agente Bactericida , Composição: Tensoativos Aniônicos E Não Aniônicos, Solvente </p>		
Estado: RJ	Cidade: Rio das Ostras	Endereço: R URUGUAI, 838
Telefone: (22) 2768-1080	Email: daniellegonzaga24@gmail.com	
44.929.522/0001-48	MHT DISTRIBUIDORA E SERVICOS LTDA	R\$ 13,03
<p> Marca: TOPBEL Fabricante: TOPBEL Modelo: TOPBEL Descrição: Sabonete líquido inodoro antisséptico, para assepsia e limpeza das mãos para ambientes que exigem higienização eficiente. Especialmente recomendado para ambientes como cozinhas industriais, restaurantes, hospitais, clínicas, escolas e indústrias alimentícias. Embalagem de 5 lts </p>		
Estado: RJ	Cidade: Araruama	Endereço: R DOS LIMOEIROS, SN
Nome de Contato: Elisete	Telefone: (22) 99933-2233	Email: mhtcomercio11@gmail.com
41.542.271/0001-56	ALESSANDRA DOS SANTOS DOREA 03654924778	R\$ 14,81
<p> Marca: CORDEX Fabricante: CORDEX Modelo: CORDEX Descrição: SABONETE LÍQUIDO, ASPECTO FÍSICO LÍQUIDO VISCOSO, ACIDEZ PH 6 A 8, APLICAÇÃO ASSEPSIA DAS MÃOS, CARACTERÍSTICAS ADICIONAIS AGENTE BACTERICIDA, COMPOSIÇÃO TENSOATIVOS ANIÔNICOS E NÃO ANIÔNICOS, SOLVENTE </p>		
Estado: RJ	Cidade: Iguaba Grande	Endereço: 10A RUA RUA DONA BELEZA, 149
Nome de Contato: Alessandra	Telefone: (22) 99933-1109	Email: cleanservice.lagosrj@gmail.com
32.478.738/0001-55	A.C.M. EMPREENDIMENTOS E SERVICOS LTDA	R\$ 14,90
<p> Marca: Monte Lagos Fabricante: Monte Lagos Modelo: Monte Lagos Descrição: Sabonete líquido inodoro antisséptico, para assepsia e limpeza das mãos para ambientes que exigem higienização eficiente. Especialmente recomendado para ambientes como cozinhas industriais, restaurantes, hospitais, clínicas, escolas e indústrias alimentícias. Embalagem de 5 lts </p>		
Estado: RJ	Cidade: Campos dos Goytacazes	Endereço: RUA CORA DE ALVARENGA, 428
Telefone: (22) 9978-9083	Email: acm.empreendimentos.servicos@gmail.com	
44.177.758/0001-75	RENASCER EMPREENDIMENTOS E CONSTRUCOES LTDA	R\$ 16,80
<p> Marca: Cordex Fabricante: Cordex Modelo: Sabonete Descrição: Sabonete líquido inodoro antisséptico, para assepsia e limpeza das mãos para ambientes que exigem higienização eficiente. Especialmente recomendado para ambientes como cozinhas industriais, restaurantes, hospitais, clínicas, escolas e indústrias alimentícias. Embalagem de 5 lts </p>		
Endereço:		

CNPJ	Razão Social do Fornecedor	Valor da Proposta Final
33.079.886/0001-60	A C V COMERCIO SERVICO E DISTRIBUIDORA LTDA	R\$ 19,73
<p>Marca: altz Fabricante: altz Modelo: altz Descrição: Sabonete líquido inodoro antisséptico, para assepsia e limpeza das mãos para ambientes que exigem higienização eficiente. Especialmente recomendado para ambientes como cozinhas industriais, restaurantes, hospitais, clínicas, escolas e indústrias alimentícias. Embalagem de 5 lts Endereço:</p>		
31.329.142/0001-20	BEMESTAR PRODUTOS PARA INDUSTRIA E LAR LTDA	R\$ 26,11
<p>Marca: MEGA Fabricante: MEGA Modelo: MEGA Descrição: Sabonete líquido inodoro antisséptico, para assepsia e limpeza das mãos para ambientes que exigem higienização eficiente. Especialmente recomendado para ambientes como cozinhas industriais, restaurantes, hospitais, clínicas, escolas e indústrias alimentícias. Embalagem de 5 lts</p> <p>Estado: RJ Cidade: Barra Mansa Endereço: R PDR NORBERTO PRITTWITZ, 54 Telefone: (24) 3323-6058 Email: bemestarm@gmail.com</p>		
48.770.735/0001-20	PACA COMERCIAL LTDA	R\$ 26,14
<p>Marca: Mapell Fabricante: Mapell Modelo: 2023 Descrição: Sabonete líquido inodoro antisséptico, para assepsia e limpeza das mãos para ambientes que exigem higienização eficiente. Especialmente recomendado para ambientes como cozinhas industriais, restaurantes, hospitais, clínicas, escolas e indústrias alimentícias. Embalagem de 5 lts Endereço:</p>		
38.489.025/0001-73	GOLDEM DISTRIBUIDORA E REPRESENTACAO EIRELI	R\$ 28,00
<p>Marca: Topbel Fabricante: Topbel Modelo: Topbel Descrição: Sabonete líquido inodoro antisséptico, para assepsia e limpeza das mãos para ambientes que exigem higienização eficiente. Especialmente recomendado para ambientes como cozinhas industriais, restaurantes, hospitais, clínicas, escolas e indústrias alimentícias. Embalagem de 5 lts</p> <p>Estado: RJ Cidade: Magé Endereço: ESTRADA DO SERTA0, KM 12 Telefone: (21) 9588-5733 Email: fabiogoldemberg1@gmail.com</p>		
15.727.912/0001-37	ARTHUCELY COMERCIO E SERVICOS LTDA	R\$ 29,90
<p>Marca: TOPBEL Fabricante: TOPBEL Modelo: TOPBEL Descrição: Sabonete líquido inodoro antisséptico, para assepsia e limpeza das mãos para ambientes que exigem higienização eficiente. Especialmente recomendado para ambientes como cozinhas industriais, restaurantes, hospitais, clínicas, escolas e indústrias alimentícias. Embalagem de 5 lts</p> <p>Estado: RJ Cidade: Casimiro de Abreu Endereço: R MARIA DO ROSARIO RIBEIRO, 22 Telefone: (22) 2778-3863 Email: contabilidadeventura@gmail.com</p>		
19.932.323/0001-41	SHERIDAN RIO COMERCIO E SERVICOS EIRELI	R\$ 31,11
<p>Marca: TOPBEL Fabricante: TOPBEL Modelo: GALÃO 5L Descrição: Sabonete líquido inodoro antisséptico, para assepsia e limpeza das mãos para ambientes que exigem higienização eficiente. Especialmente recomendado para ambientes como cozinhas industriais, restaurantes, hospitais, clínicas, escolas e indústrias alimentícias. Embalagem de 5 lts.</p> <p>Estado: RJ Cidade: São João de Meriti Endereço: RUA JULIO DE CASTILHOS, S/N Telefone: (21) 3755-1891 Email: sheridanrio@yahoo.com.br</p>		
36.112.657/0001-98	PROMIX COMERCIAL LTDA	R\$ 32,67
<p>Marca: MEGA AROMA Fabricante: MEGA AROMA Modelo: MEGA AROMA Descrição: Sabonete líquido inodoro antisséptico, para assepsia e limpeza das mãos para ambientes que exigem higienização eficiente. Especialmente recomendado para ambientes como cozinhas industriais, restaurantes, hospitais, clínicas, escolas e indústrias alimentícias. Embalagem de 5 lts</p> <p>Estado: RJ Cidade: Casimiro de Abreu Endereço: R GENCIANO RISCADO DA MOTTA, 45 Telefone: (22) 9898-9974</p>		

CNPJ	Razão Social do Fornecedor	Valor da Proposta Final		
44.532.872/0001-76	GOLD LICITACAO E COBRANCA LTDA	R\$ 35,00		
Marca: BP Fabricante: BP Modelo: BP Descrição: SABONETE LÍQUIDO, ASPECTO FÍSICO LÍQUIDO VISCOSO, ACIDEZ PH 6 A 8, APLICAÇÃO ASSEPSIA DAS MÃOS, CARACTERÍSTICAS ADICIONAIS AGENTE BACTERICIDA, COMPOSIÇÃO TENSOATIVOS ANIÔNICOS E NÃO ANIÔNICOS, SOLVENTE				
Estado: PR	Cidade: Curitiba	Endereço: AVENIDA DA INTEGRACAO, 712	Telefone: (41) 8847-1991	Email: fiscal@lopresservicosadm.com.br

Preço (Compras Governamentais) 2: Preço do Fornecedor Vencedor

R\$ 6,85

Inc. I Art. 5º da IN 65 de 07 de Julho de 2021

Órgão: MINISTÉRIO DA DEFESA COMANDO DA MARINHA CENTRO DE INTENDÊNCIA DA MARINHA EM NITERÓI/RJ	Data: 24/08/2023 09:30
Objeto: Aquisição de Material de Expediente e Limpeza.	Modalidade: Pregão Eletrônico
Descrição: Sabonete Líquido - Sabonete Líquido Aspecto Físico: Líquido Viscoso , Acidez: Ph 6 A 8 , Aplicação: Assepsia Das Mãos , Características Adicionais: Agente Bactericida , Composição: Tensoativos Aniônicos E Não Aniônicos, Solvente	SRP: SIM
CatMat: 463131 - Aspecto Físico: Líquido Viscoso Acidez: Ph 6 A 8 Aplicação: Assepsia Das Mãos Características Adicionais: Agente Bactericida Composição: Tensoativos Aniônicos E Não Aniônicos, Solvente	Identificação: N°Pregão:192023 / UASG:791010
	Lote/Item: /142
	Ata: Link Ata
	Fonte: www.comprasgovernamentais.gov.br
	Quantidade: 3.539
	Unidade: Bombona 5,00 L
	UF: RJ

CNPJ	Razão Social do Fornecedor	Valor da Proposta Final
11.053.762/0001-72	ALPLAS COMERCIO DE EMBALAGENS E PRODUTOS PLASTICOS LTDA	R\$ 6,85
VENCEDOR		
Marca: BOM AROMA Fabricante: BOM AROMA Modelo: BOM AROMA Descrição: SABONETE LIQUIDO ANTISSEPTICO PARA HIGIENE DAS MÃOS. FAIXA DE CONCENTRAÇÃO DE USO: PURO. ACONDICIONADO EM BOMBONA DE 5 LITROS		
Endereço: ,		

49.326.278/0001-42	ACM DISTRIBUIDORA DE MATERIAIS E SERVICOS LTDA	R\$ 8,40
Marca: TOPBEL Fabricante: TOP BEL INDÚSTRIA E COMÉRCIO EIRELI Modelo: 5 LITROS Descrição: 142 3539 BB Sabonete líquido antisséptico para higiene das mãos. Faixa de concentração de uso: puro. Acondicionado em bombona de 5 litros Top Bel 5 litros R\$ 29,54 R\$ 104.542,06		
Endereço: ,		

50.011.228/0001-55	TOP CLEAN DISTRIBUIDORA E COMERCIO LTDA	R\$ 9,35
Marca: DEALER Fabricante: V3TEX Modelo: DEALER SABONTE LIQUIDO/ALVOTEX Descrição: Sabonete líquido antisséptico para higiene das mãos, faixa de concentração de uso: puro. Acondicionado em bombona de 5 litros.		
Endereço: ,		

41.414.135/0001-80	MMK TREINAMENTO EM DESENVOLVIMENTO PROFISSIONAL E GERENCIAL LTDA	R\$ 10,00		
Marca: VETEX Fabricante: VETEX Modelo: VETEX Descrição: Sabonete Líquido Aspecto Físico: Líquido Viscoso , Acidez: Ph 6 A 8 , Aplicação: Assepsia Das Mãos , Características Adicionais: Agente Bactericida , Composição: Tensoativos Aniônicos E Não Aniônicos, Solvente				
Estado: RJ	Cidade: Rio de Janeiro	Endereço: EST DOS BANDEIRANTES, 08325	Telefone: (21) 3887-7081	Email: financeiro@barbosasobrinho.com.br

CNPJ	Razão Social do Fornecedor	Valor da Proposta Final
49.709.450/0001-47	49.709.450 RENITA BERLEZ BUDAL	R\$ 10,36
<p>Marca: bio kriss Fabricante: marca propria Modelo: 5 litros Descrição: Sabonete Líquido Aspecto Físico: Líquido Viscoso , Acidez: Ph 6 A 8 , Aplicação: Assepsia Das Mãos , Características Adicionais: Agente Bactericida , Composição: Tensoativos Aniônicos E Não Aniônicos, Solvente</p> <p>Endereço: .</p>		
31.329.142/0001-20	BEMESTAR PRODUTOS PARA INDUSTRIA E LAR LTDA	R\$ 11,75
<p>Marca: MEGA Fabricante: MEGA Modelo: MEGA Descrição: Sabonete líquido antisséptico para higiene das mãos. Faixa de concentração de uso: puro. Acondicionado em bombona de 5 litros</p> <p>Estado: RJ Cidade: Barra Mansa Endereço: R PDR NORBERTO PRITTWITZ, 54 Telefone: (24) 3323-6058 Email: bemestarbm@gmail.com</p>		
27.370.044/0001-60	NDS MATERIAIS E SERVICOS LTDA	R\$ 11,80
<p>Marca: topbel Fabricante: topbel Modelo: topbel Descrição: SABONETE LÍQUIDO, ASPECTO FÍSICO LÍQUIDO VISCOSO, ACIDEZ PH 6 A 8, APLICAÇÃO ASSEPSIA DAS MÃOS, CARACTERÍSTICAS ADICIONAIS AGENTE BACTERICIDA, COMPOSIÇÃO TENSOATIVOS ANIÔNICOS E NÃO ANIÔNICOS, SOLVENTE Tratamento Diferenciado: - Aplicabilidade Decreto 7174: Não Aplicabilidade Margem de Preferência: Não Quantidade: 3539 Unidade de fornecimento: Bombona 5,00 L</p> <p>Estado: RJ Cidade: Rio de Janeiro Endereço: R LEILOEIRO ERNANI MELLO, 65 Nome de Contato: LEONARDO Telefone: (21) 98286-6295 Email: ndsmateriais@hotmail.com</p>		
02.456.074/0001-62	BRAVERY INDUSTRIA E COMERCIO DE PRODUTOS DE HIGIENE E LIMPEZA LTDA	R\$ 12,00
<p>Marca: real Fabricante: bravery Modelo: bravery Descrição: SABONETE LÍQUIDO, ASPECTO FÍSICO LÍQUIDO VISCOSO, ACIDEZ PH 6 A 8, APLICAÇÃO ASSEPSIA DAS MÃOS, CARACTERÍSTICAS ADICIONAIS AGENTE BACTERICIDA, COMPOSIÇÃO TENSOATIVOS ANIÔNICOS E NÃO ANIÔNICOS, SOLVENTE</p> <p>Estado: SP Cidade: Guaratinguetá Endereço: R CORONEL JOAO VIEIRA, 187 Nome de Contato: RONI Telefone: (12) 3132-5656 Email: bravery@bravery.com.br</p>		
30.235.521/0001-99	CLEARLIMP PRODUTOS E SERVICOS LTDA	R\$ 12,83
<p>Marca: TOPBEL Fabricante: TOPBEL Modelo: TOPBEL Descrição: Sabonete Líquido Aspecto Físico: Líquido Viscoso , Acidez: Ph 6 A 8 , Aplicação: Assepsia Das Mãos , Características Adicionais: Agente Bactericida , Composição: Tensoativos Aniônicos E Não Aniônicos, Solvente</p> <p>Estado: RJ Cidade: Rio de Janeiro Endereço: R PEREIRA DE FIGUEIREDO, 01146 Nome de Contato: MARCIA Telefone: (21) 3598-3040 Email: comercial.clearlimp@gmail.com</p>		
30.735.771/0001-98	LIMA COMERCIO DE MATERIAIS E SERVICOS EIRELI	R\$ 12,83
<p>Marca: TOPBEL Fabricante: TOPBEL Modelo: 5L Descrição: Sabonete líquido antisséptico para higiene das mãos. Faixa de concentração de uso: puro. Acondicionado em bombona de 5 litros Validade da proposta: 60 (Sessenta) dias; Prazo de garantia e/ou validade: 12 (doze) meses; Prazo de entrega: 30 (trinta) dias corridos. "Declaro que nos valores propostos estão inclusos todos os custos operacionais, encargos previdenciários, trabalhistas, tributários, comerciais e quaisquer outros que incidam direta ou indiretamente no fornecimento dos bens, tais como as despesas com embalagem, frete, transporte vertical e horizontal e seguro dos materiais ofertados, até os locais de entrega estabelecidos no Termo de Referência".</p> <p>Estado: RJ Cidade: Rio de Janeiro Endereço: AV DAS AMERICAS, 2000 Nome de Contato: NATALIA / TATIANA Telefone: (21) 2222-0456 Email: limacomerciodemateriais@hotmail.com</p>		
41.063.862/0001-40	AKITEM COMERCIO E DISTRIBUICAO LTDA	R\$ 13,29
<p>Marca: topbel Fabricante: TOPBEL Modelo: 4 lts Descrição: Sabonete líquido antisséptico para higiene das mãos. Faixa de concentração de uso: puro. Acondicionado em bombona de 5 litros</p> <p>Estado: RJ Cidade: Rio de Janeiro Endereço: R JACUIPE, 00324 Nome de Contato: Vicius Neves Telefone: (21) 96466-5198 Email: atendimento@akitempravoce.com.br</p>		

46.316.282/0001-31	LEWAN COMERCIO E SERVICOS LTDA	R\$ 13,30
--------------------	--------------------------------	-----------

Marca: CENON
Fabricante: CENON
Modelo: 5L
Descrição: Sabonete líquido antisséptico para higiene das mãos. Faixa de concentração de uso: puro. Acondicionado em bombona de 5 litros.

Endereço:

37.245.797/0001-05	ESTRADA DISTRIBUIDORA E COMERCIO EIRELI	R\$ 13,40
--------------------	---	-----------

Marca: CORDEX
Fabricante: CORDEX
Modelo: TRILHA
Descrição: Sabonete líquido antisséptico para higiene das mãos. Faixa de concentração de uso: puro. Acondicionado em bombona de 5 litros

Estado:	Cidade:	Endereço:	Nome de Contato:	Telefone:	Email:
RJ	Belford Roxo	R LAPENIA, 17	Mara	(21) 8366-4660	estrada.distribuidora2020@gmail.com

49.392.529/0001-97	49.392.529 RAQUEL GOMES DE LIMA	R\$ 13,89
--------------------	---------------------------------	-----------

Marca: TOP BEL
Fabricante: TOP BEL
Modelo: BOMBONA DE 5 LITROS
Descrição: SABONETE LIQUIDO ANTISSEMÍTICO PARA HIGIENE DAS MÃOS FAIXA DE CONCENTRAÇÃO DE USO PURO ACONDICIONADO EM BOMBONA DE 5 LITROS

Endereço:

27.039.914/0001-12	ALNETTO COMERCIAL E SERVICOS EIRELI	R\$ 13,90
--------------------	-------------------------------------	-----------

Marca: DEALER
Fabricante: DEALER
Modelo: DEALER
Descrição: Sabonete líquido antisséptico para higiene das mãos. Faixa de concentração de uso: puro. Acondicionado em bombona de 5 litros

Estado:	Cidade:	Endereço:	Nome de Contato:	Telefone:	Email:
RJ	Niterói	R MARQUES DE CAXIAS, 271	AMAURI	(21) 2223-0941	alnettocomercial@hotmail.com

38.227.436/0001-90	3T COMERCIO DE MATERIAIS E SERVICOS EIRELI	R\$ 14,20
--------------------	--	-----------

Marca: TOP BEL
Fabricante: TOP BEL
Modelo: 5 LITROS
Descrição: Sabonete líquido antisséptico para higiene das mãos. Faixa de concentração de uso: puro. Acondicionado em bombona de 5 litros Validade da proposta: 60 (sessenta) dias; Prazo de garantia e/ou validade: 12 (doze) meses; Prazo de entrega de materiais: 30 (trinta) dias corridos. "Declaro que nos valores propostos estão inclusos todos os custos operacionais, encargos previdenciários, trabalhistas, tributários, comerciais e quaisquer outros que incidam direta ou indiretamente no fornecimento dos bens, tais como as despesas com embalagem, frete, transporte vertical e horizontal e seguro dos materiais ofertados, até os locais de entrega estabelecidos no Termo de Referência e na Ata de Registro de Preços".

Estado:	Cidade:	Endereço:	Nome de Contato:	Telefone:	Email:
RJ	Rio de Janeiro	R NANCI, 2	Tainan	(21) 6456-3905	3t.materiais@gmail.com

10.380.093/0001-80	FLEXMED COMERCIO DE MATERIAL HOSPITALAR EIRELI	R\$ 19,61
--------------------	--	-----------

Marca: Prolink
Fabricante: Prolink
Modelo: sabonete
Descrição: Sabonete Líquido Aspecto Físico: Líquido Viscoso , Acidez: Ph 6 A 8 , Aplicação: Assepsia Das Mãos , Características Adicionais: Agente Bactericida , Composição: Tensoativos Aniônicos E Não Aniônicos, Solvente

Estado:	Cidade:	Endereço:	Nome de Contato:	Telefone:	Email:
RJ	Rio de Janeiro	R BELA, 381	ANDRÉ	(21) 2671-3575	comercial@flexmed.Itda

49.464.926/0001-27	LRF DISTRIBUIDORA LTDA	R\$ 19,90
--------------------	------------------------	-----------

Marca: BELLOBELLA
Fabricante: BELLOBELLA
Modelo: SABONETE LIQ 5 LTS
Descrição: Sabonete líquido antisséptico para higiene das mãos. Faixa de concentração de uso: puro. Acondicionado em bombona de 5 litros

Endereço:	Telefone:	Email:
R ANDRE VIDAL DE NEGREIROS, 565	(87) 3762-0445/ (87) 3025-0632	lr_distribuidora@outlook.com

CNPJ	Razão Social do Fornecedor	Valor da Proposta Final			
04.654.861/0001-44	INDALABOR INDAIA LABORATORIO FARMACEUTICO LTDA	R\$ 24,10			
<p>Marca: INDALABOR Fabricante: INDALABOR Modelo: INDACLEAN PEROLADO NEUTRO Descrição: Descrição: SABONETE LÍQUIDO PARA A PELE, NEUTRO VISCOSO, PH NEUTRO. Modelo: INDACLEAN PEROLADO NEUTRO Marca: INDALABOR Unidade de entrega: Frasco 5.000 ML. Prazo de validade do produto: 24 meses Caixa de Embarque: Caixa com 04 galões. Nome do Fabricante: Indalabor – Indaiá Laboratório Farmacêutico Ltda Produto Notificado na ANVISA/MS, PROCESSO: 25351.531195/2013-17 Empresa Com Certificado de Boas Práticas de Fabricação ANVISA/MS.</p>					
Estado: MG	Cidade: Dores do Indaiá	Endereço: AV DA SAUDADE, 434	Nome de Contato: Carmelia	Telefone: (31) 3551-2361	Email: comercial@indalabor.com.br
04.927.672/0001-06	S C & M COMERCIAL DE MATERIAS DE ESCRITORIO E INFORMATICA LTDA	R\$ 28,00			
<p>Marca: PREMISSE Fabricante: PREMISSE Modelo: PREMISSE Descrição: Sabonete líquido antisséptico para higiene das mãos. Faixa de concentração de uso: puro. Acondicionado em bombona de 5 litros</p>					
Estado: DF	Cidade: Brasília	Endereço: SHC/SW CCSW 06 BLOCO B / C SALA, 45	Telefone: (61) 3341-1234		
22.077.847/0001-07	JOSE DANTAS DINIZ FILHO	R\$ 29,53			
<p>Marca: CICLOFARMA/TRILHA Fabricante: CICLOFARMA/TRILHA Modelo: CICLOFARMA/TRILHA Descrição: Sabonete Líquido - Sabonete Líquido Aspecto Físico: Líquido Viscoso , Acidez: Ph 6 A 8 , Aplicação: Assepsia Das Mãos , Características Adicionais: Agente Bactericida , Composição: Tensoativos Aniônicos E Não Aniônicos, Solvente</p>					
Estado: PB	Cidade: Cabedelo	Endereço: PC VENANCIO NEIVA, 77	Nome de Contato: JOSE	Telefone: (83) 3031-7061	Email: dantasdiniz@gmail.com
38.489.025/0001-73	GOLDEM DISTRIBUIDORA E REPRESENTACAO EIRELI	R\$ 29,53			
<p>Marca: TOPBEL Fabricante: TOPBEL Modelo: TOPBEL Descrição: Sabonete líquido antisséptico para higiene das mãos. Faixa de concentração de uso: puro. Acondicionado em bombona de 5 litros</p>					
Estado: RJ	Cidade: Magé	Endereço: ESTRADA DO SERTA0, KM 12	Telefone: (21) 9588-5733	Email: fabiogoldemberg1@gmail.com	
49.577.909/0001-04	COMERCIAL RB - COMERCIO VAREJISTA E ATACADISTA LTDA	R\$ 29,54			
<p>Marca: provence Fabricante: PROJHON Modelo: provence Descrição: Sabonete líquido antisséptico para higiene das mãos. Faixa de concentração de uso: puro. Acondicionado em bombona de 5 litros</p>					
Endereço: ,					
34.057.175/0001-57	SEMOG DISTRIBUIDORA DE ALIMENTOS E SERVICOS LTDA	R\$ 29,54			
<p>Marca: cordex Fabricante: cordex Modelo: cordex Descrição: Sabonete Líquido Aspecto Físico: Líquido Viscoso , Acidez: Ph 6 A 8 , Aplicação: Assepsia Das Mãos , Características Adicionais: Agente Bactericida , Composição: Tensoativos Aniônicos E Não Aniônicos, Solvente</p>					
Estado: RJ	Cidade: Rio de Janeiro	Endereço: RUA SAMIM, 00250	Nome de Contato: Jessica	Telefone: (21) 3256-5878	Email: semogdistribuidora@gmail.com

CNPJ	Razão Social do Fornecedor	Valor da Proposta Final			
29.112.095/0001-17	MERKADO COMERCIO DE PRODUTOS LTDA	R\$ 30,00			
Marca: ALL CLEAN Fabricante: AUDAX QUIMICA IND. E COM. PRODUTOS LTDA Modelo: sabonete líquido antisséptico 5l Descrição: Sabonete líquido antisséptico para higiene das mãos. Faixa de concentração de uso: puro. Acondicionado em bombona de 5 litros modelo: sabonete líquido antisséptico 5l Prazo de entrega do produto: conforme item 6.1 do TR do pregão 192023; Prazo de validade do produto: mínimo de 03 (três) meses a partir da data de fabricação impressa no produto; Prazo de garantia do produto: mínimo de 01 (um) mês a partir da data de entrega do produto impressa na NFE; Prazo de validade da proposta: até 60 (sessenta) dias a contar da data de apresentação da mesma; Origem do produto: Nacional; No valor proposto estão inclusos todos os custos operacionais, encargos previdenciários, trabalhistas, tributários, comerciais, transporte e quaisquer outros que incidam direta ou indiretamente no fornecimento dos bens, tais como as despesas com embalagem, frete, transporte e seguro dos materiais ofertados até os locais de entrega determinados pelo termo de referência do edital do pregão nº 192023;					
Estado:	Cidade:	Endereço:	Nome de Contato:	Telefone:	Email:
RJ	Rio de Janeiro	R CAPITAL FELIX, 00110	Vanessa	(21) 98371-9559	merkado.cadeg@gmail.com
21.760.032/0001-65	PLASVIVO - DISTRIBUIDORA DE ARTIGOS EM GERAL EIRELI	R\$ 35,00			
Marca: TOPBEL Fabricante: TOPBEL Modelo: TOPBEL Descrição: SABONETE LÍQUIDO, ASPECTO FÍSICO LÍQUIDO VISCOSO, ACIDEZ PH 6 A 8, APLICAÇÃO ASSEPSIA DAS MÃOS, CARACTERÍSTICAS ADICIONAIS AGENTE BACTERICIDA, COMPOSIÇÃO TENSOATIVOS ANIÔNICOS E NÃO ANIÔNICOS, SOLVENTE Tratamento Diferenciado: - Aplicabilidade Decreto 7174: Não Aplicabilidade Margem de Preferência: Não Quantidade: 3539 Unidade de fornecimento: Bombona 5,00 L					
Estado:	Cidade:	Endereço:	Nome de Contato:	Telefone:	Email:
RJ	Rio de Janeiro	R DA BATATA, 00112	Flavia	(21) 2620-7420	plavivoempresa@gmail.com
09.583.781/0001-69	COMERCIAL MILENIO EIRELI	R\$ 50,00			
Marca: TRIEL Fabricante: TRIEL Modelo: 2023/2023 Descrição: SABONETE LÍQUIDO, ASPECTO FÍSICO LÍQUIDO VISCOSO, ACIDEZ PH 6 A 8, APLICAÇÃO ASSEPSIA DAS MÃOS, CARACTERÍSTICAS ADICIONAIS AGENTE BACTERICIDA, COMPOSIÇÃO TENSOATIVOS ANIÔNICOS E NÃO ANIÔNICOS, SOLVENTE					
Estado:	Cidade:	Endereço:	Nome de Contato:	Telefone:	Email:
GO	Goiânia	R ITAUCU, 274	Leandro	(62) 98538-2835	jlembalagenslimpeza@hotmail.com

Preço (Compras Governamentais) 3: Preço do Fornecedor Vencedor

R\$ 9,51

Inc. I Art. 5º da IN 65 de 07 de Julho de 2021

Órgão: Prefeitura Municipal de Itaboraí/RJ	Data: 11/08/2023 10:00
Objeto: Registro Formal de Preços para "Aquisição de Materiais de Higiene Pessoal e Produtos de Limpeza" para atender às necessidades do Fundo Municipal de Assistência Social.	Modalidade: Pregão Eletrônico
	SRP: NÃO
Descrição: Sabonete Líquido - Sabonete Líquido Aspecto Físico: Líquido Viscoso , Acidez: Ph 6 A 8 , Aplicação: Assepsia Das Mãos , Características Adicionais: Agente Bactericida , Composição: Tensoativos Aniônicos E Não Aniônicos, Solvente	Identificação: N°Pregão:892023 / UASG:985837
	Lote/Item: /15
	Ata: Link Ata
	Fonte: www.comprasgovernamentais.gov.br
	Quantidade: 350
	Unidade: Bombona 5 L
	UF: RJ

CNPJ	Razão Social do Fornecedor	Valor da Proposta Final
50.011.228/0001-55	TOP CLEAN DISTRIBUIDORA E COMERCIO LTDA	R\$ 9,51
VENCEDOR		
Marca: DEALER / V3TEX Fabricante: DEALER / V3TEX Modelo: DEALER / V3TEX Descrição: Sabonete líquido cremoso antisséptico: sabonete líquido viscoso, perolado, hidratante, com emolientes e umectantes, tipo perolado indicado para higienização das mãos em geral, em cozinhas profissionais, indústrias de alimentos e bebidas, etc. Ação antisséptica comprovada contra staphylococcus aureus e salmonella chloerasuis. Espuma suave, odor ausente ph neutro (entre 6,0 e 6,5) e pronto uso. Registro no ms ou em outro órgão competente e ficha de segurança/técnica, laudo microbiológico. Deverá conter data de fabricação, data de validade, número de lote e identificação do fabricante. Embalagem contendo 5 litros.		
Endereço: ,		

42.667.205/0001-75	T.J.D SERVICOS E NEGOCIOS COMERCIAIS LTDA	R\$ 9,57
--------------------	---	----------

Marca: FACIL
Fabricante: FACIL
Modelo: 5L5L
Descrição: SABONETE LÍQUIDO CREMOSO ANTISSEPTICO: SABONETE LÍQUIDO VISCOSO, PEROLADO, HIDRATANTE, COM EMOLIENTES E UMECTANTES, TIPO PEROLADO INDICADO PARA HIGIENIZAÇÃO DAS MÃOS EM GERAL, EM COZINHAS PROFISSIONAIS, INDÚSTRIAS DE ALIMENTOS E BEBIDAS, ETC. AÇÃO ANTISSEPTICA COMPROVADA CONTRA STAPHYLOCOCCUS AUREUS E SALMONELLA CHLOERASUIS. ESPUMA SUAVE, ODOR AUSENTE, PH NEUTRO (ENTRE 6,0 E 6,5) E PRONTO USO. REGISTRO NO MS OU EM OUTRO ÓRGÃO COMPETENTE E FICHA DE SEGURANÇA/TÉCNICA, LAUDO MICROBIOLÓGICO. DEVERÁ CONTER DATA DE FABRICAÇÃO, DATA DE VALIDADE, NÚMERO DE LOTE E IDENTIFICAÇÃO DO FABRICANTE. EMBALAGEM CONTENDO 5 LITROS.

Endereço:

11.053.762/0001-72	ALPLAS COMERCIO DE EMBALAGENS E PRODUTOS PLASTICOS LTDA	R\$ 9,74
--------------------	---	----------

Marca: STAR
Fabricante: STAR
Modelo: STAR
Descrição: Sabonete líquido cremoso antisséptico: sabonete líquido viscoso, perolado, hidratante, com emolientes e umectantes, tipo perolado indicado para higienização das mãos em geral - Embalagem contendo 5 litros.

Endereço:

41.414.135/0001-80	MMK TREINAMENTO EM DESENVOLVIMENTO PROFISSIONAL E GERENCIAL LTDA	R\$ 10,10
--------------------	--	-----------

Marca: VETEX
Fabricante: VETEX
Modelo: VETEX
Descrição: Sabonete Líquido Aspecto Físico: Líquido Viscoso , Acidez: Ph 6 A 8 , Aplicação: Assepsia Das Mãos , Características Adicionais: Agente Bactericida , Composição: Tensoativos Aniônicos E Não Aniônicos, Solvente

Estado:	Cidade:	Endereço:	Telefone:	Email:
RJ	Rio de Janeiro	EST DOS BANDEIRANTES, 08325	(21) 3887-7081	financeiro@barbosasobrinho.com.br

31.329.142/0001-20	BEMESTAR PRODUTOS PARA INDUSTRIA E LAR LTDA	R\$ 11,99
--------------------	---	-----------

Marca: MEGA
Fabricante: MEGA
Modelo: MEGA
Descrição: Sabonete líquido cremoso antisséptico: sabonete líquido viscoso, perolado, hidratante, com emolientes e umectantes, tipo perolado indicado para higienização das mãos em geral - Embalagem contendo 5 litros.

Estado:	Cidade:	Endereço:	Telefone:	Email:
RJ	Barra Mansa	R PDR NORBERTO PRITTWITZ, 54	(24) 3323-6058	bemestarb@gmail.com

11.506.338/0001-36	DUOLIMP COMERCIO LTDA	R\$ 12,87
--------------------	-----------------------	-----------

Marca: BERMIL
Fabricante: BERMIL
Modelo: GALAO
Descrição: Sabonete Líquido Aspecto Físico: Líquido Viscoso , Acidez: Ph 6 A 8 , Aplicação: Assepsia Das Mãos , Características Adicionais: Agente Bactericida , Composição: Tensoativos Aniônicos E Não Aniônicos, Solvente

Estado:	Cidade:	Endereço:	Nome de Contato:	Telefone:	Email:
RJ	Rio de Janeiro	R AURELIO VALPORTO, 00231	ANA PAULA	(21) 3148-0214	licitacao@duolimp.com

41.063.862/0001-40	AKITEM COMERCIO E DISTRIBUICAO LTDA	R\$ 14,57
--------------------	-------------------------------------	-----------

Marca: topbel
Fabricante: topbel
Modelo: 5 lts
Descrição: Sabonete líquido cremoso antisséptico: sabonete líquido viscoso, perolado, hidratante, com emolientes e umectantes, tipo perolado indicado para higienização das mãos em geral - Embalagem contendo 5 litros.

Estado:	Cidade:	Endereço:	Nome de Contato:	Telefone:	Email:
RJ	Rio de Janeiro	R JACUIPE, 00324	Vicius Neves	(21) 96466-5198	atendimento@akitempravoce.com.br

CNPJ	Razão Social do Fornecedor	Valor da Proposta Final
30.235.521/0001-99	CLEARLIMP PRODUTOS E SERVICOS LTDA	R\$ 15,23
<p>Marca: TOPBEL Fabricante: TOPBEL Modelo: TOPBEL Descrição: Sabonete Líquido Aspecto Físico: Líquido Viscoso , Acidez: Ph 6 A 8 , Aplicação: Assepsia Das Mãos , Características Adicionais: Agente Bactericida , Composição: Tensoativos Aniônicos E Não Aniônicos, Solvente</p>		
Estado: RJ	Cidade: Rio de Janeiro	Endereço: R PEREIRA DE FIGUEIREDO, 01146
Nome de Contato: MARCIA	Telefone: (21) 3598-3040	Email: comercial.clearlimp@gmail.com
36.716.346/0001-38	GB COMPANY INDUSTRIA E COMERCIO LTDA	R\$ 17,04
<p>Marca: CORDEX Fabricante: CORDEX Modelo: SABONETE 5 L Descrição: Sabonete líquido cremoso antisséptico: sabonete líquido viscoso, perolado, hidratante, com emolientes e umectantes, tipo perolado indicado para higienização das mãos em geral - Embalagem contendo 5 litros.</p>		
Estado: RJ	Cidade: Rio de Janeiro	Endereço: EST DOS BANDEIRANTES, 03997
Telefone: (21) 3174-4200	Email: contato@rjepi.com.br	
18.593.064/0001-09	SUPRY OFFICE DISTRIBUIDORA DE MATERIAIS E SERVICOS LTDA	R\$ 17,04
<p>Marca: CORDEX Fabricante: CORDEX Modelo: 5L Descrição: Sabonete líquido cremoso antisséptico: sabonete líquido viscoso, perolado, hidratante, com emolientes e umectantes, tipo perolado indicado para higienização das mãos em geral - Embalagem contendo 5 litros. Procedência: Nacional (Brasil) Prazo de Validade do Material: 12 (doze) meses Garantia: 12 (doze) meses Prazo de Entrega: 15 (quinze) dias corridos, contados a partir do recebimento da Nota de Empenho. Prazo de Validade da Proposta: 60 (sessenta) dias, a contar da data de sua apresentação. Prazo de Validade da Ata de registro será de 12 (doze) meses Prazo de Pagamento: 30 (trinta) dias Declaramos que estamos de pleno acordo com todas as condições estabelecidas no Edital e seus Anexos, bem como aceitamos todas as obrigações e responsabilidades constantes das especificações. Declaramos que nos preços cotados estão incluídas todas as despesas que, direta ou indiretamente, fazem parte do presente objeto, tais como gastos da empresa com suporte técnico e administrativo, impostos, seguros, taxas, ou quaisquer outros que possam incidir sobre gastos da empresa, sem quaisquer acréscimos em virtude de expectativa inflacionária e deduzidos os descontos eventualmente concedidos.</p>		
Estado: RJ	Cidade: Rio de Janeiro	Endereço: R JOSE DOS REIS, 02475
Nome de Contato: MARCIA / ALEXANDRE	Telefone: (21) 2224-8175	Email: supryoffice@gmail.com
20.060.916/0001-44	NATHALIA MARCIAL BARCELLOS COMERCIO E SERVICOS	R\$ 22,73
<p>Marca: NATAROMA Fabricante: MEGA AROMA Modelo: NÃO SE APLICA Descrição: Sabonete líquido cremoso antisséptico: sabonete líquido viscoso, perolado, hidratante, com emolientes e umectantes, tipo perolado indicado para higienização das mãos em geral - Embalagem contendo 5 litros.</p>		
Estado: RJ	Cidade: Rio de Janeiro	Endereço: R CAPITAO BARBOSA, 698
Nome de Contato: Nathalia Marcial	Telefone: (21) 3317-0478	Email: natmar.representacoes@gmail.com
41.913.430/0001-81	B R PAPER - COMERCIO E SERVICOS DE PRODUTOS DE LIMPEZA EM GERAL LTDA	R\$ 24,57
<p>Marca: AEQUOR/ SIMILAR Fabricante: AEQUOR/ SIMILAR Modelo: 5L Descrição: SABONETE ANTISSEPTICO 5L</p>		
Estado: RJ	Cidade: Duque de Caxias	Endereço: RUA GENERAL TAUMATURGO, 338
Nome de Contato: Carlos	Telefone: (21) 2653-2398	Email: financeiro@ecorionline.com.br
09.138.326/0001-54	PABLO LUIS MARTINS	R\$ 25,51
<p>Marca: DOCE AROMA Fabricante: DOCE AROMA Modelo: PASSION Descrição: Sabonete líquido - Sabonete Líquido Aspecto Físico: Líquido Viscoso , Acidez: Ph 6 A 8 , Aplicação: Assepsia Das Mãos , Características Adicionais: Agente Bactericida , Composição: Tensoativos Aniônicos E Não Aniônicos, Solvente</p>		
Estado: SC	Cidade: São José	Endereço: R SALVADOR DA SILVA PORTO, 23
Nome de Contato: Pablo	Telefone: (48) 3375-4436	Email: handtecequipamentos@gmail.com

50.892.754/0001-71 MBI COMERCIOS LTDA R\$ 25,77

Marca: cordex
Fabricante: cordex
Modelo: cordex
Descrição: Sabonete líquido cremoso antisséptico: sabonete líquido viscoso, perolado, hidratante, com emolientes e umectantes, tipo perolado indicado para higienização das mãos em geral, em cozinhas profissionais, indústrias de alimentos e bebidas, etc. Ação antisséptica comprovada contra staphylococcus aureus e salmonella chloerasuis. Espuma suave, odor ausente, ph neutro (entre 6,0 e 6,5) e pronto uso. Registro no ms ou em outro órgão competente e ficha de segurança/técnica, laudo microbiológico. Deverá conter data de fabricação, data de validade, número de lote e identificação do fabricante. Embalagem contendo 5 litros. GALÃO Prazo de validade da proposta: 60(sessenta) dias/ Prazo de entrega:15(quinze) dias/Prazo de pagamento:30(trinta) dias/ Demais condições: Atendendo todas as exigências conforme o edital.

Endereço:
,

30.679.381/0001-48 DISTRIBUIDORA LIMPOLI EIRELI R\$ 25,85

Marca: MEGA AROMA
Fabricante: MEGA AROMA
Modelo: SABONETE
Descrição: Sabonete líquido cremoso antisséptico: sabonete líquido viscoso, perolado, hidratante, com emolientes e umectantes, tipo perolado indicado para higienização das mãos em geral - Embalagem contendo 5 litros.

Estado: RJ **Cidade:** Volta Redonda **Endereço:** AVENIDA WALDIR SOBREIRA PIRES, 8 **Telefone:** (24) 3112-7428 / (24) 3112-7428 **Email:** limpoliv@hotmai.com

49.106.119/0001-32 RHG SERVICOS E COMERCIO LTDA R\$ 28,00

Marca: TOPBEL
Fabricante: TOPBEL
Modelo: TOPBEL
Descrição: Sabonete líquido cremoso antisséptico: sabonete líquido viscoso, perolado, hidratante, com emolientes e umectantes, tipo perolado indicado para higienização das mãos em geral, em cozinhas profissionais, indústrias de alimentos e bebidas, etc. Ação antisséptica comprovada contra staphylococcus aureus e salmonella chloerasuis. Espuma suave, odor ausente, ph neutro (entre 6,0 e 6,5) e pronto uso

Endereço:
,

50.696.440/0001-01 ISM3 SERVICOS E SOLUCOES LTDA R\$ 32,21

Marca: TOPBEL
Fabricante: TOPBEL
Modelo: TOPBEL
Descrição: TOPBEL

Endereço:
,

31.952.323/0001-09 VI MERCADORIAS E SERVICOS EM GERAL LTDA R\$ 34,29

Marca: topbel
Fabricante: topbel
Modelo: topbel
Descrição: Sabonete líquido cremoso antisséptico: sabonete líquido viscoso, perolado, hidratante, com emolientes e umectantes, tipo perolado indicado para higienização das mãos em geral - Embalagem contendo 5 litros.

Endereço:
,

31.889.348/0001-05 J MONTEIRO MATERIAL ELETRICO, CONSTRUCAO E BAZAR LTDA R\$ 34,80

Marca: TOPBEL
Fabricante: TOPBEL
Modelo: TOPBEL
Descrição: TOPBEL

Endereço:
,

CNPJ	Razão Social do Fornecedor	Valor da Proposta Final
00.055.671/0001-50	VAN-MEX COMERCIAL E SERVICOS - EIRELI	R\$ 34,80
<p>Marca: DEALER Fabricante: DEALER Modelo: DEALER Descrição: Sabonete líquido cremoso antisséptico: sabonete líquido viscoso, perolado, hidratante, com emolientes e umectantes, tipo perolado indicado para higienização das mãos em geral - Embalagem contendo 5 litros.</p>		
Estado: RJ	Cidade: Niterói	Endereço: R MARQUES DE CAXIAS, 233
Nome de Contato: Amaury Luz Netto	Telefone: (21) 2233-8433	Email: papvanmex@globo.com
46.316.282/0001-31	LEWAN COMERCIO E SERVICOS LTDA	R\$ 35,36
<p>Marca: AUDAX Fabricante: AUDAX Modelo: BOMBONA Descrição: Sabonete líquido cremoso antisséptico: sabonete líquido viscoso, perolado, hidratante, com emolientes e umectantes, tipo perolado indicado para higienização das mãos em geral - Embalagem contendo 5 litros.</p>		
Endereço: ,		
50.548.735/0001-22	GLC ATACADO DE SUPRIMENTOS LTDA	R\$ 35,71
<p>Marca: topbel Fabricante: topbel Modelo: 5L Descrição: Sabonete líquido cremoso antisséptico: sabonete líquido viscoso, perolado, hidratante, com emolientes e umectantes, tipo perolado indicado para higienização das mãos em geral, em cozinhas profissionais, indústrias de alimentos e bebidas, etc. Ação antisséptica comprovada contra staphylococcus aureus e salmonella chloerasuis. Espuma suave, odor ausente, ph neutro (entre 6,0 e 6,5) e pronto uso. Registro no ms ou em outro órgão competente e ficha de segurança/técnica, laudo microbiológico. Deverá conter data de fabricação, data de validade, número de lote e identificação do fabricante. Embalagem contendo 5 litros.</p>		
Endereço: ,		
32.734.267/0001-07	SAO MIGUEL ARCANJO DISTRIBUIDOR LTDA	R\$ 35,77
<p>Marca: TOP BEL Fabricante: TOP BEL Modelo: GALÃO 5 LITROS Descrição: Sabonete líquido cremoso antisséptico: sabonete líquido viscoso, perolado, hidratante, com emolientes e umectantes, tipo perolado indicado para higienização das mãos em geral - Embalagem contendo 5 litros.</p>		
Estado: RJ	Cidade: Miracema	Endereço: RUA JOAO GOUVEIA SOUTO, 75
Nome de Contato: Jessica	Telefone: (21) 99830-7733	Email: saomiguel.dist@gmail.com
41.542.271/0001-56	ALESSANDRA DOS SANTOS DOREA 03654924778	R\$ 37,76
<p>Marca: CORDEX Fabricante: CORDEX Modelo: CORDEX Descrição: SABONETE LÍQUIDO, ASPECTO FÍSICO LÍQUIDO VISCOSO, ACIDEZ PH 6 A 8, APLICAÇÃO ASSEPSIA DAS MÃOS, CARACTERÍSTICAS ADICIONAIS AGENTE BACTERICIDA, COMPOSIÇÃO TENSOATIVOS ANIÔNICOS E NÃO ANIÔNICOS, SOLVENTE</p>		
Estado: RJ	Cidade: Iguaba Grande	Endereço: 10A RUA RUA DONA BELEZA, 149
Nome de Contato: Alessandra	Telefone: (22) 99933-1109	Email: cleanservice.lagosrj@gmail.com
19.932.323/0001-41	SHERIDAN RIO COMERCIO E SERVICOS EIRELI	R\$ 41,04
<p>Marca: AUDAX Fabricante: AUDAX Modelo: GALÃO 5L Descrição: Sabonete líquido cremoso antisséptico: sabonete líquido viscoso, perolado, hidratante, com emolientes e umectantes, tipo perolado indicado para higienização das mãos em geral, em cozinhas profissionais, indústrias de alimentos e bebidas, etc. Ação antisséptica comprovada contra staphylococcus aureus e salmonella chloerasuis. Espuma suave, odor ausente, ph neutro (entre 6,0 e 6,5) e pronto uso. Registro no ms ou em outro órgão competente e ficha de segurança/técnica, laudo microbiológico. Deverá conter data de fabricação, data de validade, número de lote e identificação do fabricante. Embalagem contendo 5 litros.</p>		
Estado: RJ	Cidade: São João de Meriti	Endereço: RUA JULIO DE CASTILHOS, S/N
Telefone: (21) 3755-1891	Email: sheridanrio@yahoo.com.br	

39.528.544/0001-66 3RV COMERCIO DE ARTIGOS DE ESCRITORIO E SERVCOS LTDA R\$ 41,71

Marca: não se aplica
Fabricante: não se aplica
Modelo: não se aplica
Descrição: Sabonete Líquido Aspecto Físico: Líquido Viscoso , Acidez: Ph 6 A 8 , Aplicação: Assepsia Das Mãos , Características Adicionais: Agente Bactericida , Composição: Tensoativos Aniônicos E Não Aniônicos, Solvente

Endereço:

23.416.036/0001-56 MUNDIAL CR COMERCIO DE COSMETICOS LTDA R\$ 48,00

Marca: EDUMAX
Fabricante: EDUMAX DO BRASIL
Modelo: SABONETE LIQUIDO ANTISSÉPTICO 0,5% TRICLOSAN 5L
Descrição: "SABONETE LÍQUIDO ANTISSÉPTICO EDUMAX 0,5% TRICLOSAN PROCESSO ANVISA N° 25351.545850/2014-15 PROPRIEDADE O Sabonete Líquido Antisséptico Bacteriostático Edumax possui ação bactericida comprovada no combate a Staphylococcus Aureus e Salmonella Choleraesuis e propriedades antimicrobianas que impedem a proliferação de ampla gama de microorganismos patogênicos e elimina odores indesejáveis. O seu ativo, Triclosan (0,5%), é efetivo contra bactérias gram positivas e gram negativas, bem como contra fungos e bolores. Não tem adição de perfume e possui alto teor de agentes de limpeza, pH neutro e formulação contendo substâncias emolientes que previnem o ressecamento da pele. Comprovadamente não irritante/sensibilizante da pele. É indicado para a limpeza e desinfecção das mãos e demais tecidos vivos por ser eficaz na redução da propagação dos principais microorganismos responsáveis pelas infecções em ambientes de saúde e alimentos. COMPOSIÇÃO QUÍMICA Sodium Laureth Sulfate, Cocamide DEA, Cocamidopropyl Betaine, Triclosan, Glycerin, Methylchloroisothiazolinone /Methylisothiazolinone, Sodium Chloride, Disodium EDTA, Citric Acid, CI 42.090, Aqua (water). INDICAÇÕES Ideal para a higiene, limpeza e anti-sepsia do corpo e mãos de pessoas que manuseiam alimentos e utensílios de cozinhas de hotéis, restaurantes, motéis, hospitais e demais instituições públicas. Indicado também para médicos, enfermeiros, FARMACÊUTICOS, veterinários e demais profissionais que manipulam objetos expostos a microorganismos patogênicos. Não indicado para uso cirúrgico e áreas críticas. INSTRUÇÕES DE USO Aplicar o produto puro sobre a pele úmida, espalhando por toda a região a ser higienizada, inclusive entre os dedos e sob as unhas. Aguardar cerca de 30 segundos e enxaguar normalmente com água. DADOS TÉCNICOS APARÊNCIA: LÍQUIDO LÍMPIDO VISCOSO PH: 6,5 ± 0.5 VISCOSIDADE: 4'30" / 1.098 CST A 1.174 CST DENSIDADE: 1,01 ± 0,01 G/CM3 COR: AZUL / INCOLOR ODOR: NEUTRO / INODORO EMBALAGENS FRASCO 500ML / 1L / 2L / GALÃO 5L / REFIL 800ML PRINCÍPIO ATIVO: 0,5 % TRICLOSAN"

Estado: SP Cidade: São Paulo Endereço: R FLOR DA CACHOEIRA, 163 Telefone: (11) 3621-3376 Email: contato@maravilhosacosmeticos.com.br

18.304.284/0001-75 DUCS COMERCIO, SERVICOS E IMPORTACOES EIRELI R\$ 48,38

Marca: AUDAX
Fabricante: AUDAX
Modelo: 50 L
Descrição: Sabonete líquido cremoso antisséptico: sabonete líquido viscoso, perolado, hidratante, com emolientes e umectantes, tipo perolado indicado para higienização das mãos em geral - Embalagem contendo 5 litros.

Estado: RJ Cidade: Rio de Janeiro Endereço: R ANTONIO HENRIQUE DE NORONHA, 00034 Nome de Contato: DIEGO Telefone: (21) 96779-0809 Email: comercialdusc@yahoo.com

48.770.735/0001-20 PACA COMERCIAL LTDA R\$ 48,38

Marca: Premisse
Fabricante: Premisse
Modelo: 2023
Descrição: Sabonete líquido cremoso antisséptico: sabonete líquido viscoso, perolado, hidratante, com emolientes e umectantes, tipo perolado indicado para higienização das mãos em geral - Embalagem contendo 5 litros.

Endereço:

40.397.188/0001-78 RIO INTELIGENCIA DE NEGOCIOS, INDUSTRIA, COMERCIO E SERVICOS LTDA R\$ 48,38

Marca: CORDEX
Fabricante: CORDEX QUIMICA
Modelo: 5L
Descrição: Sabonete líquido cremoso antisséptico: sabonete líquido viscoso, perolado, hidratante, com emolientes e umectantes, tipo perolado indicado para higienização das mãos em geral - Embalagem contendo 5 litros.

Estado: MG Cidade: Belo Horizonte Endereço: R RIO DE JANEIRO, 600 Telefone: (31) 9756-6349 Email: riosinteligenciafinanceira@gmail.com

48.749.319/0001-40 DANIELLE DE FATIMA DA SILVA GONZAGA 12034101740 R\$ 48,38

Marca: Cordex
Fabricante: cordex
Modelo: Bombona5 L
Descrição: Sabonete Líquido Aspecto Físico: Líquido Viscoso , Acidez: Ph 6 A 8 , Aplicação: Assepsia Das Mãos , Características Adicionais: Agente Bactericida , Composição: Tensoativos Aniônicos E Não Aniônicos, Solvente

Estado: RJ Cidade: Rio das Ostras Endereço: R URUGUAI, 838 Telefone: (22) 2768-1080 Email: daniellegonzaga24@gmail.com

CNPJ	Razão Social do Fornecedor	Valor da Proposta Final
41.710.060/0001-85	ALAG - COMERCIAL - RJ E SERVICOS - EIRELI	R\$ 48,38
<p>Marca: LEIMAR Fabricante: LEIMAR Modelo: Sabonete Descrição: Sabonete Líquido Aspecto Físico: Líquido Viscoso , Acidez: Ph 6 A 8 , Aplicação: Assepsia Das Mãos , Características Adicionais: Agente Bactericida , Composição: Tensoativos Aniônicos E Não Aniônicos, Solvente</p>		
Estado: RJ	Cidade: Saquarema	Endereço: R CARLOTA GOUVEA SIMAS, 75
Nome de Contato: Andre	Telefone: (22) 98986-6753	Email: alagcomercialrj@gmail.com

26.686.422/0001-56	PIUNATURE COMERCIO DE COSMETICOS E ALIMENTOS LTDA	R\$ 49,00
<p>Marca: audax Fabricante: audax Modelo: antiseptico 5L Descrição: Sabonete líquido cremoso antisséptico: viscoso, perolado, hidratante, com emolientes e umectantes, indicado para higienização das mãos em geral, em cozinhas profissionais, indústrias de alimentos e bebidas, etc. Ação antisséptica comprovada contra staphylococcus aureus e salmonella choleraesuis. Espuma suave, odor ausente, ph neutro (entre 6,0 e 6,5) e pronto uso. Registro no ms ou em outro órgão competente e ficha de segurança/técnica, laudo microbiológico. Deverá conter data de fabricação, data de validade, número de lote e identificação do fabricante. Embalagem contendo 5 litros. (MARCA AUDAX antiseptico)</p>		
Endereço:		
,		

44.532.872/0001-76	GOLD LICITACAO E COBRANCA LTDA	R\$ 69,00
<p>Marca: BP Fabricante: BP Modelo: BP Descrição: SABONETE LÍQUIDO, ASPECTO FÍSICO LÍQUIDO VISCOSO, ACIDEZ PH 6 A 8, APLICAÇÃO ASSEPSIA DAS MÃOS, CARACTERÍSTICAS ADICIONAIS AGENTE BACTERICIDA, COMPOSIÇÃO TENSOATIVOS ANIÔNICOS E NÃO ANIÔNICOS, SOLVENTE</p>		
Estado: PR	Cidade: Curitiba	Endereço: AVENIDA DA INTEGRACAO, 712
Telefone: (41) 8847-1991	Email: fiscal@lopesservicosadm.com.br	

ATENÇÃO - O Banco de Preços é uma solução tecnológica que atende aos parâmetros de pesquisa dispostos em Leis vigentes, Instruções Normativas, Acórdãos, Regulamentos, Decretos e Portarias. Sendo assim, por reunir diversas fontes governamentais, complementares e sites de domínio amplo, o sistema não é considerado uma fonte e, sim, um meio para que as pesquisas sejam realizadas de forma segura, ágil e eficaz.

Fontes utilizadas nesta cotação:

1 - ComprasNet
www.comprasgovernamentais.gov.br

Data:
Acessar a fonte [aqui](#)

Governo do Estado do Rio de Janeiro
Secretaria de Estado de Defesa Civil
Diretoria Geral de Administração e Finanças
Coordenadoria de Requisições

Relatório de Cotação: cotação rápida 609

Pesquisa realizada em 08/01/2024 11:11:20

Relatório gerado no dia 08/01/2024 11:13:25 (IP: 2804:388:609a:b735:68fe:e557:4bfc:6f37)

Em conformidade com a Instrução Normativa N° 65 de 07 de Julho de 2021.

Método Matemático Aplicado: Média Aritmética dos preços obtidos - Preço calculado com base na média aritmética de todos os preços selecionados pelo usuário para aquele determinado Item.

Conforme Instrução Normativa N° 65 de 07 de Julho de 2021, no Artigo 3º, "A pesquisa de preços será materializada em documento que conterá: INC V-Método matemático aplicado para a definição do valor estimado."

Item 1: sabonete líquido

PREÇOS / PROPOSTAS	QUANTIDADE	PREÇO ESTIMADO	PERCENTUAL	PREÇO EST. CALCULADO	% VALOR GLOBAL	TOTAL
3 / 22	1	R\$ 7,57 (un)	-	R\$ 7,57	100%	R\$ 7,57
Preço Compras Governamentais	Órgão Público			Identificação	Data Licitação	Preço
1	PREFEITURA MUNICIPAL DE PARAISO DO SUL/RJ			NºPregão:1542023 UASG:985873	29/11/2023	R\$ 7,00
2	PREFEITURA MUNICIPAL DE PARAISO DO SUL/RJ			NºPregão:1542023 UASG:985873	29/11/2023	R\$ 10,00
3	Governo do Estado do Rio de Janeiro SECRETARIA MUNICIPAL DE SAUDE DE QUEIMADOS			NºPregão:112023 UASG:926515	27/10/2023	R\$ 5,70
Valor Unitário						R\$ 7,57

Mediana dos Preços Obtidos: R\$ 7,00 Média dos Preços Obtidos: R\$ 7,57

Valor Global: R\$ 7,57

Relatório gerado no dia 08/01/2024 11:13:25 (IP: 2804:388:609a:b735:68fe:e557:4bfc:6f37)
Código Validação: tQ17AJuZFD4JDIOtnC6cgWHJVIdc1HWeaMjpyFwKsqHU8nPtm6WA%3d%3d
<http://www.bancodeprecos.com.br/CertificadoAutenticidade?token=tQ17AJuZFD4JDIOtnC6cgWHJVIdc1HWeaMjpyFwKsqHU8nPtm6WA%253d%253d>

Valor do item em relação ao total

● 1) sabonete l...

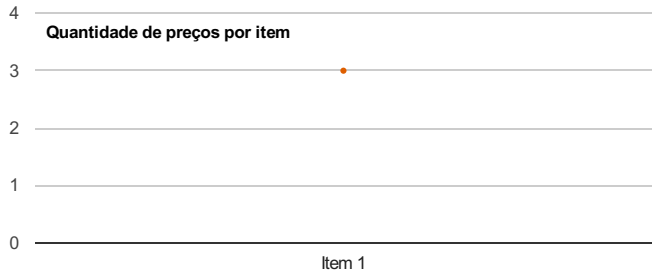
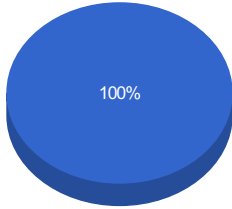

Detalhamento dos Itens

Item 1: sabonete líquido

Preço Estimado: R\$ 7,57 (un)

Percentual: -

Preço Estimado Calculado: R\$ 7,57

Média dos Preços Obtidos: R\$ 7,57

Quantidade	Descrição	Observação
1 Unidade	sabonete líquido aspecto físico: líquido viscoso , acidez: 5,5 a 6,0 , aplicação: assepsia das mãos , características adicionais: pronto uso	

Preço (Compras Governamentais) 1: Preço do Fornecedor Vencedor

R\$ 7,00

Inc. I Art. 5º da IN 65 de 07 de Julho de 2021

Órgão: PREFEITURA MUNICIPAL DE PARAISO DO SUL/RJ

Data: 29/11/2023 09:00

Objeto: O objeto da presente licitação é a escolha da proposta mais vantajosa para eventual aquisição de materiais de limpeza, pelo período de 12 meses, em atendimentos as Secretarias Municipais de Assistência Social e Direitos Humanos; Planejamento e Administração; Educação e Saúde, conforme descrições do Termo de Referência e condições, quantidades e exigências estabelecidas neste Edital e seus anexos..

Modalidade: Pregão Eletrônico

SRP: SIM

Identificação: N°Pregão:1542023 / UASG:985873

Lote/Item: /105

Ata: [Link Ata](#)

Descrição: Sabonete Líquido - Sabonete Líquido Aspecto Físico: Líquido Viscoso , Acidez: 5,5 A 6,0 , Aplicação: Assepsia Das Mãos , Características Adicionais: Pronto Uso

Fonte: www.comprasgovernamentais.gov.br

Quantidade: 200

Unidade: Litro

UF: RJ

CNPJ	Razão Social do Fornecedor	Valor da Proposta Final
14.934.850/0001-71 *VENCEDOR*	BLESS INDUSTRIA BRASILEIRA DE COSMETICOS LTDA	R\$ 7,00
Marca: PROPRIA Fabricante: PROPRIA Modelo: FRASCO 240 ML Descrição: Loção Hidratante Corporal - Uso diário - 240ml. Contém ativos naturais nutritivos e suavizantes, ideais para manter a pele do corpo hidratada e saudável. Fórmula com extratos e óleos vegetais. Prazo de validade mínimo de 12 meses da data do recebimento.		
Estado: ES Cidade: Cariacica Endereço: R MANOEL FREIRE CORREA, 300 Nome de Contato: Samantha Telefone: (27) 3141-5670 Email: administrativo@bless.ind.br		
26.844.478/0001-91	DISTRIBUIDORA BRAZLIMP LTDA	R\$ 7,80
Marca: ORIGEM Fabricante: ORIGEM Modelo: CORPORAL Descrição: Loção Hidratante Corporal - Uso diário - 240ml. Contém ativos naturais nutritivos e suavizantes, ideais para manter a pele do corpo hidratada e saudável. Fórmula com extratos e óleos vegetais. Prazo de validade mínimo de 12 meses da data do recebimento.		
Estado: RJ Cidade: Barra Mansa Endereço: AVENIDA CRISTIANO DOS REIS MEIRELES FILHO, 215 Telefone: (24) 3346-9384		

CNPJ	Razão Social do Fornecedor	Valor da Proposta Final			
37.937.325/0001-05	KARLA KAROLINE FONTES MENESES	R\$ 7,90			
<p> Marca: PAIXÃO Fabricante: PAIXÃO Modelo: 240ML Descrição: Loção Hidratante Corporal - Uso diário - 240ml. Contém ativos naturais nutritivos e suavizantes, ideais para manter a pele do corpo hidratada e saudável. Fórmula com extratos e óleos vegetais. Prazo de validade mínimo de 12 meses da data do recebimento. </p>					
Estado:	Cidade:	Endereço:	Nome de Contato:	Telefone:	Email:
SE	Nossa Senhora do Socorro	AV CORRETOR PAULO ROMAO, 83	KARLA	(79) 9894-5038/ (79) 9859-6555	karlalicitacoes@gmail.com
26.686.422/0001-56	PIUNATURE COMERCIO DE COSMETICOS E ALIMENTOS LTDA	R\$ 9,00			
<p> Marca: PROPRIA Fabricante: PROPRIA Modelo: PROPRIA Descrição: Loção Hidratante Corporal - Uso diário - 240ml. Contém ativos naturais nutritivos e suavizantes, ideais para manter a pele do corpo hidratada e saudável. Fórmula com extratos e óleos vegetais. Prazo de validade mínimo de 12 meses da data do recebimento. </p>					
Endereço:					
,					
18.764.220/0001-57	M.J.A. COMERCIO ATACADISTA EIRELI	R\$ 9,25			
<p> Marca: SKALA Fabricante: SKALA Modelo: UNID Descrição: Loção Hidratante Corporal - Uso diário - 240ml. Contém ativos naturais nutritivos e suavizantes, ideais para manter a pele do corpo hidratada e saudável. Fórmula com extratos e óleos vegetais. Prazo de validade mínimo de 12 meses da data do recebimento. </p>					
Endereço:					
,					
43.060.385/0001-95	JOSE ROSA COMERCIO DISTRIBUICAO E REPRESENTACAO LTDA	R\$ 16,02			
<p> Marca: HidraMais Fabricante: HidraMais Modelo: HidraMais Descrição: Loção Hidratante Corporal - Uso diário - 240ml. Contém ativos naturais nutritivos e suavizantes, ideais para manter a pele do corpo hidratada e saudável. Fórmula com extratos e óleos vegetais. Prazo de validade mínimo de 12 meses da data do recebimento. </p>					
Endereço:					
,					
33.210.290/0001-57	FRANCIELLY TAYNARA SILVA CAMPOS 12070754693	R\$ 16,02			
<p> Marca: MIX FORMULA Fabricante: MIX FORMULA Modelo: 500 ML Descrição: LOÇAO HIDRATANTE CORPORAL 500 ML </p>					
Estado:	Cidade:	Endereço:	Nome de Contato:	Telefone:	Email:
MG	Pompéu	R OLEGARIO MACIEL, 33	Francielly	(37) 9833-9916	realceweb@hotmail.com
25.255.511/0001-85	PRATICA COMERCIO E REPRESENTACOES EIRELI	R\$ 20,00			
<p> Marca: NÃO COTAMOS Fabricante: NÃO COTAMOS Modelo: NÃO COTAMOS Descrição: NÃO COTAMOS </p>					
Estado:	Cidade:	Endereço:	Telefone:		
RJ	Miracema	RUA PREFEITO ODILON BOTELHO, 44	(22) 3852-2268 / (22) 8821-2268		

Preço (Compras Governamentais) 2: Preço do Fornecedor Vencedor

R\$ 10,00

Inc. I Art. 5º da IN 65 de 07 de Julho de 2021

Relatório gerado no dia 08/01/2024 11:13:25 (IP: 2804:388:609a:b735:68fe:e557:4bfc:6f37)
Código Validação: tQ17AJuZFD4JDI0tnC6cgWHJVdC1HWeaMjpyFvKsqHU8nPtm6WA%3d%3d
<http://www.bancodeprecos.com.br/CertificadoAutenticidade?token=tQ17AJuZFD4JDI0tnC6cgWHJVdC1HWeaMjpyFvKsqHU8nPtm6WA%253d%253d>

Órgão: PREFEITURA MUNICIPAL DE PARAISO DO SUL/RJ

Data: 29/11/2023 09:00

Objeto: O objeto da presente licitação é a escolha da proposta mais vantajosa para eventual aquisição de materiais de limpeza, pelo período de 12 meses, em atendimentos as Secretarias Municipais de Assistência Social e Direitos Humanos; Planejamento e Administração; Educação e Saúde, conforme descrições do Termo de Referência e condições, quantidades e exigências estabelecidas neste Edital e seus anexos..

Modalidade: Pregão Eletrônico

SRP: SIM

Identificação: N°Pregão:1542023 / UASG:985873

Lote/Item: /106

Ata: [Link Ata](#)

Fonte: www.comprasgovernamentais.gov.br

Quantidade: 200

Unidade: Litro

UF: RJ

Descrição: **Sabonete Líquido** - Sabonete Líquido Aspecto Físico: Líquido Viscoso , Acidez: 5,5 A 6,0 , Aplicação: Assepsia Das Mãos , Características Adicionais: Pronto Uso

CNPJ	Razão Social do Fornecedor	Valor da Proposta Final
18.764.220/0001-57 *VENCEDOR*	M.J.A. COMERCIO ATACADISTA EIRELI Marca: SKALINHA Fabricante: SKALINHA Modelo: UNID Descrição: Loção Hidratante Corporal infantil - Uso diário - 240ml. Contém ativos naturais nutritivos e suavizantes, ideais para manter a pele do corpo hidratada e saudável. Fórmula com extratos e óleos vegetais. Prazo de validade mínimo de 12 meses da data do recebimento. Endereço: ,	R\$ 10,00
26.686.422/0001-56	PIUNATURE COMERCIO DE COSMETICOS E ALIMENTOS LTDA Marca: PROPRIA Fabricante: PROPRIA Modelo: PROPRIA Descrição: Loção Hidratante Corporal infantil - Uso diário - 240ml. Contém ativos naturais nutritivos e suavizantes, ideais para manter a pele do corpo hidratada e saudável. Fórmula com extratos e óleos vegetais. Prazo de validade mínimo de 12 meses da data do recebimento. Endereço: ,	R\$ 11,00
37.937.325/0001-05	KARLA KAROLINE FONTES MENESES Marca: SKALINHA Fabricante: SKALINHA Modelo: 240ML Descrição: Loção Hidratante Corporal infantil - Uso diário - 240ml. Contém ativos naturais nutritivos e suavizantes, ideais para manter a pele do corpo hidratada e saudável. Fórmula com extratos e óleos vegetais. Prazo de validade mínimo de 12 meses da data do recebimento. Estado: SE Cidade: Nossa Senhora do Socorro Endereço: AV CORRETOR PAULO ROMAO, 83 Nome de Contato: KARLA Telefone: (79) 9894-5038/ (79) 9859-6555 Email: karlalicitacoes@gmail.com	R\$ 12,00
43.060.385/0001-95	JOSE ROSA COMERCIO DISTRIBUICAO E REPRESENTACAO LTDA Marca: HidraMais Fabricante: HidraMais Modelo: HidraMais Descrição: Loção Hidratante Corporal infantil - Uso diário - 240ml. Contém ativos naturais nutritivos e suavizantes, ideais para manter a pele do corpo hidratada e saudável. Fórmula com extratos e óleos vegetais. Prazo de validade mínimo de 12 meses da data do recebimento Endereço: ,	R\$ 18,00
25.255.511/0001-85	PRATICA COMERCIO E REPRESENTACOES EIRELI Marca: NÃO COTAMOS Fabricante: NÃO COTAMOS Modelo: NÃO COTAMOS Descrição: NÃO COTAMOS Estado: RJ Cidade: Miracema Endereço: RUA PREFEITO ODILON BOTELHO, 44 Telefone: (22) 3852-2268 / (22) 8821-2268	R\$ 20,00

Inc. I Art. 5º da IN 65 de 07 de Julho de 2021

Órgão: Governo do Estado do Rio de Janeiro SECRETARIA MUNICIPAL DE SAUDE DE QUEIMADOS	Data: 27/10/2023 10:00
Objeto: Aquisição de insumos e correlatos para atender as necessidades da Secretaria Municipal de Saúde de Queimados..	Modalidade: Pregão Eletrônico
Descrição: Sabonete Líquido - Sabonete Líquido Aspecto Físico: Líquido Perfumado , Acidez: Ph Neutro , Aplicação: Assepsia Das Mãos , Composição: Glicerina , Aroma: Lavanda	SRP: SIM
	Identificação: N°Pregão:112023 / UASG:926515
	Lote/Item: /107
	Ata: Link Ata
	Fonte: www.comprasgovernamentais.gov.br
	Quantidade: 2.500
	Unidade: Litro
	UF: RJ

CNPJ	Razão Social do Fornecedor	Valor da Proposta Final
37.267.961/0001-77 *VENCEDOR*	FABMED COMERCIO E SERVICOS LTDA	R\$ 5,70
Marca: EDUMAX Fabricante: EDUMAX Modelo: EDUMAX Descrição: SABONETE LIQUIDO. Ideal para manter suas mãos macias e cheirosas, mesmo com lavagens frequentes, o sabonete líquido da marca Trilha contém uma formulação balanceada, para uso contínuo, deixando suave perfume nas mãos e no corpo. Conteúdo: 1 Litros.		
Estado: RJ	Cidade: Araruama	Endereço: EST ARARUAMA RIO BONITO, SN
	Telefone: (22) 7401-4110	Email: fabianasilva@hotmail.com
17.771.867/0001-43	DBV COMERCIO DE MATERIAL HOSPITALAR LTDA.	R\$ 5,75
Marca: CICLOFARMA Fabricante: CICLOFARMA Modelo: 2500.0000 Descrição: Sabonete Cremoso s/ Germicida - 1 Litro		
Estado: RJ	Cidade: Rio de Janeiro	Endereço: EST DO ENGENHO D'AGUA, 01330
	Nome de Contato: Diogo de Souza	Telefone: (21) 32536-6741
		Email: marliathaide@ig.com.br
23.420.875/0001-48	G. M. VALENCIA - PRODUTOS HOSPITALARES	R\$ 5,81
Marca: SEPT DERM Fabricante: PROLINK Modelo: LITRO Descrição: SABONETE LIQUIDO. Ideal para manter suas mãos macias e cheirosas, mesmo com lavagens frequentes,contendo uma formulação balanceada, para uso contínuo, deixando suave perfume nas mãos. Conteúdo: 1 Litros.		
Estado: SP	Cidade: Uchoa	Endereço: R PROFESSOR FRANCISCO MORATO, 499
	Nome de Contato: ELTON	Telefone: (17) 3826-3200
		Email: cirurgica_gmv@yahoo.com.br
26.294.192/0001-80	F V P COELHO	R\$ 6,95
Marca: CICLOFARMA Fabricante: CICLOFARMA Modelo: CICLOFARMA Descrição: Sabonete Líquido - Sabonete Líquido Aspecto Físico: Líquido Perfumado , Acidez: Ph Neutro , Aplicação: Assepsia Das Mãos , Composição: Glicerina , Aroma: Lavanda		
Estado: MG	Cidade: Sericita	Endereço: TV JOSE ROSA DE LIMA VIANA, 99
	Telefone: (31) 3872-2036/ (31) 3872-1601	Email: santana.assessoriacontabil@gmail.com
04.220.523/0001-02	JAE ILHA DESCARTAVEIS E LIMPEZA LTDA	R\$ 8,01
Marca: TOPBEL Fabricante: TOPBEL Modelo: Litro Descrição: SABONETE LIQUIDO, 1 LITRO.		
Estado: RJ	Cidade: Rio de Janeiro	Endereço: R DA PROCLAMACAO, 00661
		Telefone: (24) 2251-6300

CNPJ	Razão Social do Fornecedor	Valor da Proposta Final
05.268.903/0001-71	BELA E CHIC INDUSTRIA E COMERCIO DE COSMETICOS ESPECIAIS LTDA	R\$ 9,21

Marca: ESTILO BELA
Fabricante: BELA E CHIC
Modelo: SABONETE 1L
Descrição: SABONETE LÍQUIDO GLICERINADO ERVA DOCE Possui fórmula concentrada, com pH Neutro. Deixa corpo e mãos limpas, macias e hidratadas. Trata-se de um produto versátil, adequado a todas as aplicações gerais de higiene do corpo e mãos, sendo eficaz na remoção de uma ampla variedade de sujidades leves e pesadas. O sabonete Estilo Bela Glicerinado Erva Doce é totalmente biodegradável, indicado para ambientes profissionais. Cor: Verde.

Estado:	Cidade:	Endereço:	Telefone:
RJ	Magé	EST ADAM BLUMER, 8735	(21) 3632-0232/ (21) 3632-0175

22.077.847/0001-07	JOSE DANTAS DINIZ FILHO	R\$ 9,22
--------------------	-------------------------	----------

Marca: CICLOFARMA
Fabricante: CICLOFARMA
Modelo: CICLOFARMA
Descrição: Sabonete líquido - Sabonete Líquido Aspecto Físico: Líquido Perfumado , Acidez: Ph Neutro , Aplicação: Assepsia Das Mãos , Composição: Glicerina , Aroma: Lavanda

Estado:	Cidade:	Endereço:	Nome de Contato:	Telefone:	Email:
PB	Cabedelo	PC VENANCIO NEIVA, 77	JOSE	(83) 3031-7061	dantasdiniz@gmail.com

21.234.107/0001-74	B. C. OLIVEIRA COMERCIO E SERVICOS LTDA.	R\$ 9,23
--------------------	--	----------

Marca: CINORD
Fabricante: CINORD
Modelo: LITRO
Descrição: SABONETE LÍQUIDO. IDEAL PARA MANTER SUAS MÃOS MACIAS E CHEIROSAS, MESMO COM LAVAGENS FREQUENTES, O SABONETE LÍQUIDO DA MARCA TRILHA CONTÉM UMA FORMULAÇÃO BALANCEADA, PARA USO CONTÍNUO, DEIXANDO SUA VE PERFUME NAS MÃOS E NO CORPO. CONTEÚDO: 1 LITROS.

Estado:	Cidade:	Endereço:	Nome de Contato:	Telefone:	Email:
RJ	Nilópolis	EST BENJAMIM CONSTANT, 680	Dalberto	(21) 3760-4906	bco.comercio@gmail.com

44.532.872/0001-76	GOLD LICITACAO E COBRANCA LTDA	R\$ 12,00
--------------------	--------------------------------	-----------

Marca: BP
Fabricante: BP
Modelo: BP
Descrição: SABONETE LÍQUIDO, ASPECTO FÍSICO LÍQUIDO PERFUMADO, ACIDEZ PH NEUTRO, APLICAÇÃO ASSEPSIA DAS MÃOS, COMPOSIÇÃO GLICERINA, AROMA LAVANDA

Estado:	Cidade:	Endereço:	Telefone:	Email:
PR	Curitiba	AVENIDA DA INTEGRACAO, 712	(41) 8847-1991	fiscal@lopesservicosadm.com.br

ATENÇÃO - O Banco de Preços é uma solução tecnológica que atende aos parâmetros de pesquisa dispostos em Leis vigentes, Instruções Normativas, Acórdãos, Regulamentos, Decretos e Portarias. Sendo assim, por reunir diversas fontes governamentais, complementares e sites de domínio amplo, o sistema não é considerado uma fonte e, sim, um meio para que as pesquisas sejam realizadas de forma segura, ágil e eficaz.

Fontes utilizadas nesta cotação:

1 - ComprasNet
www.comprasgovernamentais.gov.br

Data: 25/11/2023 16:33:41
Acessar a fonte [aqui](#)

Governo do Estado do Rio de Janeiro
Secretaria de Estado de Defesa Civil
Diretoria Geral de Administração e Finanças
Coordenadoria de Requisições

Relatório de Cotação: cotação rápida 607

Pesquisa realizada em 08/01/2024 10:57:42

Relatório gerado no dia 08/01/2024 10:59:29 (IP: 2804:388:609a:b735:68fe:e557:4bfc:6f37)

Em conformidade com a Instrução Normativa N° 65 de 07 de Julho de 2021.

Método Matemático Aplicado: Média Aritmética dos preços obtidos - Preço calculado com base na média aritmética de todos os preços selecionados pelo usuário para aquele determinado Item.

Conforme Instrução Normativa N° 65 de 07 de Julho de 2021, no Artigo 3º, "A pesquisa de preços será materializada em documento que conterá: INC V-Método matemático aplicado para a definição do valor estimado."

Item 1: hipoclorito de sódio

PREÇOS / PROPOSTAS	QUANTIDADE	PREÇO ESTIMADO	PERCENTUAL	PREÇO EST. CALCULADO	% VALOR GLOBAL	TOTAL
3 / 32	1	R\$ 16,53 (un)	-	R\$ 16,53	100%	R\$ 16,53
Preço Compras Governamentais	Órgão Público			Identificação	Data Licitação	Preço
1	MINISTÉRIO DA DEFESA COMANDO DA MARINHA CENTRO DE INTENDÊNCIA DA MARINHA EM NITERÓI/RJ			NºPregão:212023 UASG:791010	29/09/2023	R\$ 23,95
2	MINISTÉRIO DA DEFESA COMANDO DA MARINHA Laboratório Farmacêutico da Marinha			NºPregão:372023 UASG:765741	04/09/2023	R\$ 13,80
3	Fundação Cultural Casimiro de Abreu/RJ			NºPregão:32023 UASG:930327	22/08/2023	R\$ 11,85
Valor Unitário						R\$ 16,53

Mediana dos Preços Obtidos: R\$ 13,80

Média dos Preços Obtidos: R\$ 16,53

Valor Global: R\$ 16,53

Valor do item em relação ao total

1) hipoclorito de...

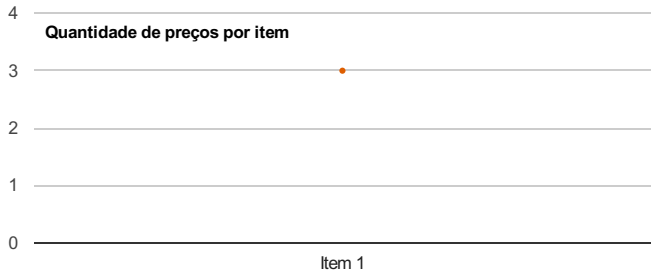
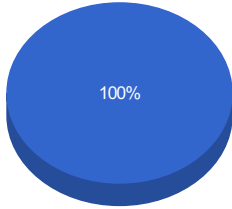

Detalhamento dos Itens

Item 1: hipoclorito de sódio

Preço Estimado: R\$ 16,53 (un) Percentual: - Preço Estimado Calculado: R\$ 16,53 Média dos Preços Obtidos: R\$ 16,53

Quantidade	Descrição	Observação
1 Unidade	hipoclorito de sódio aspecto físico: líquido amarelo esverdeado , características adicionais: estabilizado , concentração: teor mínimo de 12 % de cloro ativo	

Preço (Compras Governamentais) 1: Preço do Fornecedor Vencedor

R\$ 23,95

Inc. I Art. 5º da IN 65 de 07 de Julho de 2021

Órgão: MINISTÉRIO DA DEFESA COMANDO DA MARINHA CENTRO DE INTENDÊNCIA DA MARINHA EM NITERÓI/RJ	Data: 29/09/2023 09:30 Modalidade: Pregão Eletrônico SRP: SIM
Objeto: Processo Licitatório para Aquisição de Materiais para Manutenção de Tanques e Piscinas.	Identificação: NºPregão:212023 / UASG:791010 Lote/Item: /14 Ata: Link Ata
Descrição: Hipoclorito de sódio - Aspecto Físico: Líquido Amarelo Esverdeado, Características Adicionais: Produto Concentrado, Não Estabilizado, Concentração: Teor Mínimo De 12 % De Cloro Ativo,	Fonte: www.comprasgovernamentais.gov.br Quantidade: 1.818 Unidade: Litro UF: RJ
CatMat: 343299 - Aspecto Físico: Líquido Amarelo Esverdeado Concentração: Teor Mínimo De 12 % De Cloro Ativo Características Adicionais: Produto Concentrado, Não Estabilizado	

CNPJ	Razão Social do Fornecedor	Valor da Proposta Final
48.758.151/0001-30 *VENCEDOR*	48.758.151 BIANCA MATTOS DE OLIVEIRA	R\$ 23,95
Marca: Cordex Fabricante: Cordex Modelo: Hipoclorito 12% Descrição: Aspecto Físico: Líquido Amarelo Esverdeado, Características Adicionais: Produto Concentrado, Não Estabilizado, Concentração: Teor Mínimo De 12 % De Cloro Ativo, Endereço:		
29.774.797/0001-66	VULPIX ESPACO SAUDE LTDA	R\$ 24,00
Marca: CORDEX Fabricante: CORDEX Modelo: CORDEX Descrição: CLORO: HIPOCLORITO DE SÓDIO 12%, FÓRMULA: NaClO,ASPECTO FÍSICO: Líquido verde amarelado, PESO MOLECULAR:[74,5 G/MOL, DESIDADE MÍNIMA: 1,200g/mL , TEOR MÍNIMO DE CLORO 12%, NÚMERO DE REFERÊNCIA QUÍMICA: CAS: 7681-52-9		
Estado: AP	Cidade: Macapá	Endereço: AV DOUTOR DIOGENES SILVA, 450
		Telefone: (96) 8121-8167
		Email: vulpixespacoterapeutico@gmail.com

Inc. I Art. 5º da IN 65 de 07 de Julho de 2021

Órgão: MINISTÉRIO DA DEFESA
COMANDO DA MARINHA
Laboratório Farmacêutico da Marinha

Objeto: Aquisição de hipoclorito de sódio 12% para o tratamento de água potável e de reagentes químicos para a manutenção da unidade de produção de água purificada para Laboratório Farmacêutico da Marinha..

Descrição: Hipoclorito de sódio - Hipoclorito De Sódio Aspecto Físico: Líquido Amarelo Esverdeado , Características Adicionais: Estabilizado , Concentração: Teor Mínimo De 12 % De Cloro Ativo

CatMat: 378971 - Aspecto Físico: Líquido Amarelo Esverdeado | Concentração: Teor Mínimo De 12 % De Cloro Ativo | Características Adicionais: Estabilizado

Data: 04/09/2023 09:00

Modalidade: Pregão Eletrônico

SRP: SIM

Identificação: N°Pregão:372023 / UASG:765741

Lote/Item: /1

Ata: [Link Ata](#)

Fonte: www.comprasgovernamentais.gov.br

Quantidade: 1.200

Unidade: Litro

UF: RJ

CNPJ	Razão Social do Fornecedor	Valor da Proposta Final
23.747.090/0001-84 *VENCEDOR*	SCIAVICCO COMERCIO INDUSTRIA LTDA	R\$ 13,80
Marca: SCIAVICCO Fabricante: SCIAVICCO Modelo: SCIAVICCO Descrição: Solução de hipoclorito de sódio a 12%. (FORNECIMENTO EM BOMBONA DE 05 LITRO)		
Estado: MG	Cidade: Belo Horizonte	Endereço: R NIQUELINA, 921
		Nome de Contato: CESAR
		Telefone: (31) 3463-2272
		Email: licitacao@sciaviucco.com.br
34.545.414/0001-18	PROQPEM DO BRASIL EIRELI	R\$ 14,98
Marca: Nacional Fabricante: Nacional Modelo: Líquido amarelo esverdeado Descrição: Solução de hipoclorito de sódio a 12%.		
Estado: SP	Cidade: Arujá	Endereço: RUA SAFIRA, 194
		Telefone: (11) 2972-4132
		Email: paullalves@ig.com.br
48.758.151/0001-30	48.758.151 BIANCA MATTOS DE OLIVEIRA	R\$ 18,49
Marca: Cordex Fabricante: Cordex Modelo: Hipoclorito 12% Descrição: Hipoclorito De Sódio Aspecto Físico: Líquido Amarelo Esverdeado , Características Adicionais: Estabilizado , Concentração: Teor Mínimo De 12 % De Cloro Ativo		
Endereço: ,		
49.106.119/0001-32	RHG SERVICOS E COMERCIO LTDA	R\$ 23,75
Marca: Cordex Fabricante: Cordex Modelo: Litro Descrição: Solução de hipoclorito de sódio a 12%.- Hipoclorito de sódio Descrição Detalhada: Hipoclorito De Sódio Aspecto Físico: Líquido Amarelo Esverdeado , Características Adicionais: Estabilizado , Concentração: Teor Mínimo De 12 % De Cloro Ativo		
Endereço: ,		
24.632.970/0001-78	LB DISTRIBUICAO EIRELI	R\$ 36,00
Marca: PERFYLTECH Fabricante: PERFYLTECH Modelo: PERFYLTECH Descrição: SOLUCAO DE HIPOCLORITO DE SODIO 12%		
Estado: RJ	Cidade: São Gonçalo	Endereço: AVENIDA JOSE MANNA JUNIOR, 703
		Telefone: (30) 3073-3310
		Email: barbaradutra10@hotmail.com

CNPJ	Razão Social do Fornecedor	Valor da Proposta Final			
39.885.427/0001-50	UNIDAS COMERCIAL E SERVICOS LTDA	R\$ 50,00			
Marca: USIQUIMICA Fabricante: USIQUIMICA Modelo: USIQUIMICA Descrição: HIPOCLORITO SÓDIO 12% - BB 50L					
Estado: GO	Cidade: Goiânia	Endereço: R TEJUACU, 100	Nome de Contato: Beatriz	Telefone: (62) 3434-3491	Email: adm.unidas@outlook.com.br

Preço (Compras Governamentais) 3: Preço do Fornecedor Vencedor

R\$ 11,85

Inc. I Art. 5º da IN 65 de 07 de Julho de 2021

Órgão: Fundação Cultural Casimiro de Abreu/RJ	Data: 22/08/2023 14:00
Objeto: Registro de Preços para aquisição materiais de limpeza, para atender as eventuais necessidades da Fundação Cultural Casimiro de Abreu e suas unidades, conforme condições, quantidades e especificações contidas no Termo de Referência..	Modalidade: Pregão Eletrônico
	SRP: SIM
Descrição: Hipoclorito de sódio - Hipoclorito De Sódio Aspecto Físico: Líquido Amarelo Esverdeado , Características Adicionais: Estabilizado , Concentração: Teor Mínimo De 12 % De Cloro Ativo	Identificação: N°Pregão:32023 / UASG:930327
	Lote/Item: /13
CatMat: 378971 - Aspecto Físico: Líquido Amarelo Esverdeado Concentração: Teor Mínimo De 12 % De Cloro Ativo Características Adicionais: Estabilizado	Ata: Link Ata
	Fonte: www.comprasgovernamentais.gov.br
	Quantidade: 396
	Unidade: Litro
	UF: RJ

CNPJ	Razão Social do Fornecedor	Valor da Proposta Final		
31.329.142/0001-20	BEMESTAR PRODUTOS PARA INDUSTRIA E LAR LTDA	R\$ 11,85		
VENCEDOR				
Marca: QUIMICOTECH Fabricante: QUIMICOTECH Modelo: QUIMICOTECH Descrição: Hipoclorito De Sódio Aspecto Físico: Líquido Amarelo Esverdeado Características Adicionais: Estabilizado Concentração: Teor Mínimo De 12 % De Cloro Ativo - 5 LITROS				
Estado: RJ	Cidade: Barra Mansa	Endereço: R PDR NORBERTO PRITTWITZ, 54	Telefone: (24) 3323-6058	Email: bemestarbm@gmail.com

11.053.762/0001-72	ALPLAS COMERCIO DE EMBALAGENS E PRODUTOS PLASTICOS LTDA	R\$ 11,86
Marca: STAR Fabricante: STAR Modelo: STAR Descrição: Hipoclorito De Sódio Aspecto Físico: Líquido Amarelo Esverdeado Características Adicionais: Estabilizado Concentração: Teor Mínimo De 12 % De Cloro Ativo - 5 LITROS		
Endereço:		

36.403.055/0001-90	MLJ DISTRIBUIDORA LTDA	R\$ 11,90			
Marca: Stoork Fabricante: Stoork Modelo: Hipoclorito 5L Descrição: Hipoclorito de Sódio 5L					
Estado: RJ	Cidade: Casimiro de Abreu	Endereço: R PROJETADA 06, 41	Nome de Contato: Joao	Telefone: (22) 2645-3944	Email: contato@mljdistribuidora.com

51.110.230/0001-44	VELLE SOLUCOES E INOVACAO LTDA	R\$ 12,35		
Marca: ASCERTE Fabricante: ASCERTE Modelo: 5 LITROS Descrição: Hipoclorito De Sódio Aspecto Físico: Líquido Amarelo Esverdeado , Características Adicionais: Estabilizado , Concentração: Teor Mínimo De 12 % De Cloro Ativo				
Estado: RJ	Cidade: Duque de Caxias	Endereço: AVENIDA PRESIDENTE VARGAS, 96	Telefone: (21) 6995-8785	Email: atendimento@grupovelle.com

CNPJ	Razão Social do Fornecedor	Valor da Proposta Final
33.137.750/0001-69	AMARAL SOUZA BAZAR LTDA	R\$ 13,06
<p> Marca: BARBAREX Fabricante: BARBAREX Modelo: LT Descrição: Hipoclorito De Sódio Aspecto Físico: Líquido Amarelo Esverdeado Características Adicionais: Estabilizado Concentração: Teor Mínimo De 12 % De Cloro Ativo – 5 LITROS Endereço: </p>		
19.932.323/0001-41	SHERIDAN RIO COMERCIO E SERVICOS EIRELI	R\$ 14,70
<p> Marca: ALCALIMP Fabricante: ALCALIMP Modelo: 5L Descrição: Hipoclorito De Sódio Aspecto Físico: Líquido Amarelo Esverdeado Características Adicionais: Estabilizado Concentração: Teor Mínimo De 12 % De Cloro Ativo – 5 LITROS. Estado: RJ Cidade: São João de Meriti Endereço: RUA JULIO DE CASTILHOS, S/N Telefone: (21) 3755-1891 Email: sheridanrio@yahoo.com.br </p>		
41.598.956/0001-14	LAGOS FARMA DISTRIBUIDORA DE MEDICAMENTOS LTDA	R\$ 15,32
<p> Marca: MARANSO Fabricante: MARANSO Modelo: MARANSO Descrição: Hipoclorito De Sódio Aspecto Físico: Líquido Amarelo Esverdeado Características Adicionais: Estabilizado Concentração: Teor Mínimo De 12 % De Cloro Ativo – 5 LITROS Estado: RJ Cidade: Casimiro de Abreu Endereço: PC LUCIO ANDRE, 05 Telefone: (22) 2645-3944 Email: legalizacao@reallagos.com.br </p>		
44.725.930/0001-88	RAFAEL SAINT CLAIR URUPUKINA 12077145773	R\$ 20,20
<p> Marca: BOM CHEIRO Fabricante: BOM CHEIRO Modelo: BOM CHEIRO Descrição: Hipoclorito De Sódio Aspecto Físico: Líquido Amarelo Esverdeado Características Adicionais: Estabilizado Concentração: Teor Mínimo De 12 % De Cloro Ativo – 5 LITROS Estado: RJ Cidade: Casimiro de Abreu Endereço: RUA RUA MARCOS JOSE PIMENTEL JARDIM, 78 Nome de Contato: Rafael Telefone: (22) 99715-1796 Email: rsuempresendimentos@gmail.com </p>		
49.106.119/0001-32	RHG SERVICOS E COMERCIO LTDA	R\$ 20,39
<p> Marca: CORDEX Fabricante: CORDEX Modelo: CORDEX Descrição: Hipoclorito De Sódio Aspecto Físico: Líquido Amarelo Esverdeado Características Adicionais: Estabilizado Concentração: Teor Mínimo De 12 % De Cloro Ativo – 5 LITROS Endereço: </p>		
30.557.974/0001-31	C&W COMERCIO EM GERAL EIRELI	R\$ 20,59
<p> Marca: BOM CHEIRO Fabricante: BOM CHEIRO Modelo: LITRO Descrição: Hipoclorito De Sódio Aspecto Físico: Líquido Amarelo Esverdeado Características Adicionais: Estabilizado Concentração: Teor Mínimo De 12 % De Cloro Ativo – 5 LITROS Estado: RJ Cidade: Rio de Janeiro Endereço: R DONA LUIZA, 00243 Nome de Contato: Cristina Telefone: (21) 3253-1310 Email: vendaschw1@gmail.com </p>		
11.506.338/0001-36	DUOLIMP COMERCIO LTDA	R\$ 20,74
<p> Marca: CORDEX Fabricante: CORDEX Modelo: Litro Descrição: Hipoclorito De Sódio Aspecto Físico: Líquido Amarelo Esverdeado , Características Adicionais: Estabilizado , Concentração: Teor Mínimo De 12 % De Cloro Ativo Estado: RJ Cidade: Rio de Janeiro Endereço: R AURELIO VALPORTO, 00231 Nome de Contato: ANA PAULA Telefone: (21) 3148-0214 Email: licitacao@duolimp.com </p>		

36.112.657/0001-98	PROMIX COMERCIAL LTDA	R\$ 22,00
Marca: CORDEX Fabricante: CORDEX Modelo: CORDEX Descrição: Hipoclorito De Sódio Aspecto Físico: Líquido Amarelo Esverdeado Características Adicionais: Estabilizado Concentração: Teor Mínimo De 12 % De Cloro Ativo – 5 LITROS		

Estado: RJ	Cidade: Casimiro de Abreu	Endereço: R GENCIANO RISCADO DA MOTTA, 45	Telefone: (22) 9898-9974
----------------------	-------------------------------------	---	------------------------------------

21.858.969/0001-78	JB COMERCIO DE ALIMENTOS E BEBIDAS LTDA	R\$ 22,10
Marca: CORDEX Fabricante: CORDEX Modelo: HIPOCLORITO 5 LTS 12% Descrição: HIPOCLORITO 5 LTS 12%		

Estado: RJ	Cidade: Duque de Caxias	Endereço: R CHARCO, 18	Telefone: (21) 3657-6884/ (21) 9932-2330	Email: betycontabilidade@hotmail.com
----------------------	-----------------------------------	----------------------------------	--	--

27.039.914/0001-12	ALNETTO COMERCIAL E SERVICOS EIRELI	R\$ 23,20
Marca: CORDEX Fabricante: CORDEX Modelo: CORDEX Descrição: Esponja Limpeza Material: Lã Aço Aplicação: Limpeza Geral Pacote com 08 unidade. Hipoclorito De Sódio Aspecto Físico: Líquido Amarelo Esverdeado Características Adicionais: Estabilizado Concentração: Teor Mínimo De 12 % De Cloro Ativo – 5 LITROS		

Estado: RJ	Cidade: Niterói	Endereço: R MARQUES DE CAXIAS, 271	Nome de Contato: AMAURI	Telefone: (21) 2223-0941	Email: alnettocomercial@hotmail.com
----------------------	---------------------------	--	-----------------------------------	------------------------------------	---

36.958.273/0001-90	F A PEREIRA - FABRIMED MATERIAIS HOSPITALARES	R\$ 24,14
Marca: CORDEX Fabricante: CORDEIRO DE MEDEIROS Modelo: CLORO CORDEX Descrição: "Hipoclorito De Sódio Aspecto Físico: Líquido Amarelo Esverdeado Características Adicionais: Estabilizado Concentração: Teor Mínimo De 12 % De Cloro Ativo – 5 LITROS - Marca: Cordex - Fabricante: Cordeiro de Medeiros Ind. Com. Ltda. Procedência: Nacional - Registro ANVISA: Não aplicável - Modelo: CLORO CORDEX - Validade do produto: 24 meses após a sua fabricação. "		

Estado: RJ	Cidade: Rio de Janeiro	Endereço: R HILTON GADRET, 80	Telefone: (21) 6462-2832
----------------------	----------------------------------	---	------------------------------------

33.308.341/0001-88	MERCADAO DAS EMBALAGENS SOLUCOES E SERVICOS LTDA	R\$ 27,00
Marca: CORDEX Fabricante: CORDEX Modelo: CORDEX Descrição: HIPOCLORITO DE SÓDIO ASPECTO FÍSICO: LÍQUIDO AMARELO ESVERDEADO CARACTERÍSTICAS ADICIONAIS: ESTABILIZADO CONCENTRAÇÃO: TEOR MÍNIMO DE 12 % DE CLORO ATIVO – 5 LITROS		

Estado: RJ	Cidade: Campos dos Goytacazes	Endereço: R ALBERTO BRANCO, 164	Telefone: (22) 3000-1060/ (22) 3002-0103	Email: mercadaodasembalagenssolucoes@outlook.com
----------------------	---	---	--	--

40.015.702/0001-63	POWER B COMERCIO E SERVICOS LTDA	R\$ 32,00
Marca: CORDEX Fabricante: CORDEX Modelo: CORDEX HIPOCLORITO DE SÓDIO 12% Descrição: Hipoclorito De Sódio Aspecto Físico: Líquido Amarelo Esverdeado Características Adicionais: Estabilizado Concentração: Teor Mínimo De 12 % De Cloro Ativo – 5 LITROS		

Endereço:
,

48.381.475/0001-00	48.381.475 ANSELMO XAVIER	R\$ 43,27
Marca: Cloro Fabricante: Hipoclorito de Sódio Modelo: 5 Litros Descrição: HIPOCLORITO DE SÓDIO, ASPECTO FÍSICO LÍQUIDO AMARELO ESVERDEADO, CONCENTRAÇÃO TEOR MÍNIMO DE 12 % DE CLORO ATIVO, CARACTERÍSTICAS ADICIONAIS ESTABILIZADO		

Endereço:
,

CNPJ	Razão Social do Fornecedor	Valor da Proposta Final
17.526.067/0001-67	VIPE COMERCIAL EIRELI	R\$ 43,28
<p>Marca: CORDEX Fabricante: CORDEX Modelo: CORDEX Descrição: HIPOCLORITO DE SÓDIO ASPECTO FÍSICO: LÍQUIDO AMARELO ESVERDEADO CARACTERÍSTICAS ADICIONAIS: ESTABILIZADO CONCENTRAÇÃO: TEOR MÍNIMO DE 12 % DE CLORO ATIVO – 5 LITROS</p>		
Estado: RJ	Cidade: Rio de Janeiro	Endereço: R JULIA LOPES DE ALMEIDA, 11
	Nome de Contato: BRENA/KATIA	Telefone: (21) 2283-9654
		Email: vipecml@gmail.com
05.148.972/0001-41	ECD EMPRESA CARIOCA DE DISTRIBUICAO LTDA	R\$ 43,29
<p>Marca: CORDEX Fabricante: CORDEX Modelo: Litro Descrição: HIPOCLORITO DE SÓDIO, ASPECTO FÍSICO LÍQUIDO AMARELO ESVERDEADO, CONCENTRAÇÃO TEOR MÍNIMO DE 12 % DE CLORO ATIVO, CARACTERÍSTICAS ADICIONAIS ESTABILIZADO</p>		
Endereço: ,		
09.432.564/0001-78	COSTAMAR SERVICOS E SOLUCOES LTDA	R\$ 43,29
<p>Marca: CORDEX Fabricante: CORDEX Modelo: CORDEX Descrição: Hipoclorito De Sódio Aspecto Físico: Líquido Amarelo Esverdeado Características Adicionais: Estabilizado Concentração: Teor Mínimo De 12 % De Cloro Ativo – 5 LITROS</p>		
Estado: RJ	Cidade: Araruama	Endereço: R PEDRO ALVARES CABRAL, 290
	Nome de Contato: Eduardo	Telefone: (22) 98874-6447
		Email: contatocostamarss@gmail.com
06.334.946/0001-70	ED INFO SUPRIMENTOS DE INFORMATICA INDUSTRIA EDITORIAL COMERCIO E SERVICOS GRAFICOS EIRELI	R\$ 43,29
<p>Marca: CORDEX Fabricante: CORDEX Modelo: 5 LITROS Descrição: HIPOCLORITO DE SÓDIO, ASPECTO FÍSICO LÍQUIDO AMARELO ESVERDEADO, CONCENTRAÇÃO TEOR MÍNIMO DE 12 % DE CLORO ATIVO, CARACTERÍSTICAS ADICIONAIS ESTABILIZADO</p>		
Estado: RJ	Cidade: Rio de Janeiro	Endereço: R ANTONIO HENRIQUE DE NORONHA, 00029
		Telefone: (21) 2580-9880
		Email: atendimentoedinfo@yahoo.com.br
38.559.624/0001-16	SAMARA VASCONCELOS ROSAS EIRELI	R\$ 45,00
<p>Marca: SUCROQUIMICA Fabricante: SUCROQUIMICA Modelo: SUCROQUIMICA Descrição: HIPOCLORITO DE SÓDIO, ASPECTO FÍSICO LÍQUIDO AMARELO ESVERDEADO, CONCENTRAÇÃO TEOR MÍNIMO DE 12 % DE CLORO ATIVO, CARACTERÍSTICAS ADICIONAIS ESTABILIZADO</p>		
Estado: AL	Cidade: Maceió	Endereço: RUA 3-D - C-J JOAO SAMPAIO II, 79
		Telefone: (82) 8706-4735
		Email: svrlcitacoescontratos@gmail.com
22.077.847/0001-07	JOSE DANTAS DINIZ FILHO	R\$ 50,00
<p>Marca: EQUIMICA Fabricante: EQUIMICA Modelo: EQUIMICA Descrição: Hipoclorito de sódio - Hipoclorito De Sódio Aspecto Físico: Líquido Amarelo Esverdeado , Características Adicionais: Estabilizado , Concentração: Teor Mínimo De 12 % De Cloro Ativo</p>		
Estado: PB	Cidade: Cabedelo	Endereço: PC VENANCIO NEIVA, 77
	Nome de Contato: JOSE	Telefone: (83) 3031-7061
		Email: dantasdiniz@gmail.com

Extrato de fontes Utilizadas neste relatório

ATENÇÃO - O Banco de Preços é uma solução tecnológica que atende aos parâmetros de pesquisa dispostos em Leis vigentes, Instruções Normativas, Acórdãos, Regulamentos, Decretos e Portarias. Sendo assim, por reunir diversas fontes governamentais, complementares e sites de domínio amplo, o sistema não é considerado uma fonte e, sim, um meio para que as pesquisas sejam realizadas de forma segura, ágil e eficaz.

Fontes utilizadas nesta cotação:

1 - ComprasNet
www.comprasgovernamentais.gov.br

Data: 12/09/2023 10:48:44
Acessar a fonte [aqui](#)

Google search results for "fita teste de cloro residual 25 fitas".

<p>Reagente para Cloro Livre com 25 Testes Ref. HI 701-25</p> <p>R\$ 75,00 LojaSynth.com Frete não incluído</p>	<p>Fita Teste 25 - Hth 4,9 ★★★★★ 58</p> <p>R\$ 56,50 Cobasi Frete não incluído</p> <p>Comparar preços de 25 ou mais lojas</p>	<p>AQUAPOOL FITA TESTE 5 ANALISES - 25 UNIDADES</p> <p>R\$ 33,76 Casa Limpa - ABC Frete não incluído</p>	<p>Fita Teste Cloro Ecolab Chlorine Test C/100 Tiras-original</p> <p>R\$ 75,00 Mercado Livre Frete não incluído</p>
--	--	---	--

AQUAPOOL FITA TESTE 5 ANALISES - 25 UNIDADES

A FITA PARAANÁLISE 5 em 1 AQUAPOOL permite analisar os principais parâmetros químicos da água de maneira rápida, fácil e segura. Mede com precisão a Alcalinidade Total, o ...

Mais detalhes do produto

R\$ 33,76
Casa Limpa - ABC
Frete não incluído

Google search results for "fita teste de cloro residual 25 fitas".

Entrega em 1 a 3 dias

Avaliação do produto
★★★★★ 4 ou mais
Mals

Vendedor

- Akso
- Forlab
- Magazine Luiza
- Mercado Livre
- Piscinas & Lazer Loja Vi...
- Pool Store
- Sellout Fulcommerce

Mals

<p>Fitas Teste para Cloro Total - 100 testes (uso exclusivo Micro 7 / Micro 20)</p> <p>R\$ 75,48 Formis Instrumentos de Medição Entrega gratuita</p>	<p>Fita Teste com 25 Unidades HTH</p> <p>R\$ 37,80 Cla. da Terra Frete não incluído</p>	<p>Fitas Teste para Cloro em Altas Concentrações - 50 testes (uso exclusivo Micro 7 ...)</p> <p>R\$ 179,59 Lumilabor -3 Frete não incluído</p>	<p>Reagente para Cloro Total com 25 Testes Ref. HI 711-25</p> <p>R\$ 82,50 LojaSynth.com Frete não incluído</p>
---	--	---	--

Fita Teste com 25 Unidades HTH

Descrição indicada para piscina. A fita teste avalia de uma só vez os parâmetros de alcalinidade, pH, cloro livre e ácido cianúrico. É um item fundamental no tratamento da água ...

Mais detalhes do produto

R\$ 37,80
Cla. da Terra
Frete não incluído

Google search results for "fita teste de cloro residual ecolab".

FITA TESTE - HTH

Indicada para avaliar os parâmetros de Alcalinidade, PH, Cloro Livre e Ácido Cianúrico. É um item fundamental no tratamento da água da piscina, pois orienta o ajuste dos ...

Mais detalhes do produto

R\$ 40,00
Cristallimp
Entrega grátis e devolução grátis...

Características principais: Entrega de R\$ 7,00; Frete não incluído; Entrega gratuita; Entrega grátis e devolução grátis e ...

Carrossel de produtos relacionados:

- Fita Teste (HTH)
- PROMOÇÃO: 6 testes para piscina
- Pool Store: Solução Reagente de Cloro para Kit Teste
- PoolTeste: Teste semi-quantitativo cloro 10-200ppm 5mx10mm MN

23°C Parc. ensolarado

Google search results for "fita teste de cloro residual ecolab".

Grid of products:

- FITAS TESTE DIOXIDO DE CLORO M20 (100 TESTES)**
R\$ 251,28
Formis Instrumentos de Medição
Entrega gratuita
- Tiras de teste do PH do cloro para a piscina, papel do verificador da água ...**
R\$ 21,52
AliExpress.com
Entrega gratuita
- Solução Reagente de Cloro para Kit Teste**
R\$ 5,61
Pool Store
Frete não incluído
- Teste semi-quantitativo cloro 10-200ppm 5mx10mm MN**
R\$ 89,38
Forlab
Frete não incluído

Teste semi-quantitativo cloro 10-200ppm 5mx10mm MN

Mais detalhes do produto

R\$ 89,38
Forlab
Frete não incluído
4,6/5 (36)

Carrossel de produtos relacionados:

- Kit de teste de cloro
- Kit de teste de cloro
- Kit de teste de cloro
- Kit de teste de cloro

23°C Parc. ensolarado

Google search results for "fita teste de cloro residual ecolab".

<p>teste uras, cloro residual, valor PH, alcalinidade ...</p> <p>R\$ 3.31 AliExpress.com Entrega de R\$ 19,33</p>	<p>Cloro para piscinas e piscinões</p> <p>R\$ 42,90 Amazon.com.br - Seller Entrega de R\$ 5,79</p>	<p>Cloro para piscinas e piscinões</p> <p>R\$ 164,90 Oceanob2B Entrega de R\$ 44,90 - Devolução gr...</p>	<p>Alcance maior - água</p> <p>R\$ 71,18 Mercado Livre Frete não incluído</p> <p>Comparar preços de 2 lojas</p>
--	---	--	--

Chlor Test Chlorine Test
Eintauchen und sofort ablesen!
Dip and read at once!
mg/l (ppm) Chlor (ine)
A027763/0285

Fita Teste De Cloro Kimbra Rolo 5m

Fita teste de Cloro para medição de ppm em produtos clorados, diluídos da Kimbra.

R\$ 164,90
Oceanob2B
Entrega de R\$ 44,90 - Devoluçã...

Taskbar: 23°C, Parc ensolarado, 19/03/2024

Google search results for "disco enceradeira 410 branco".

<p>Disco para Enceradeira Branco 410mm</p> <p>Almofada/disco</p> <p>R\$ 46,00 Americanas.com Frete não incluído</p>	<p>Disco Limp. Branco plencerad 410mm Nobre</p> <p>Almofada/disco</p> <p>R\$ 34,62 Shopee Frete não incluído</p> <p>Comparar preços de 5 ou mais lojas</p>	<p>kit 3 Discos Polidores Branco 410mm Enceradeira Scotch-brite 3m</p> <p>Almofada/disco</p> <p>R\$ 132,29 Magazine Luiza Frete não incluído</p>	<p>Disco Lustrador Branco para Enceradeira 410mm Bettanin 9941</p> <p>Almofada/disco</p> <p>R\$ 25,74 E-Dona Entrega de R\$ 15,00</p>
--	---	---	--

Disco Lustrador Branco para Enceradeira 410mm Bettanin 9941

Disco Lustrador Branco para Enceradeira 410mm Bettanin 9941 - 41cm de diâmetro indicado para polimento sem remoção do acabamento. Material: Poliéster Dimensões: 415 X 415 X 230 ...

Almofada/disco

R\$ 25,74
E-Dona
Entrega de R\$ 15,00

Taskbar: 23°C, Parc ensolarado, 19/03/2024

Google search results for "disco enceradeira 410 branco".

<p>Lusco Lustrador branco 410mm L Almotada/disco</p> <p>R\$ 31,29 Nova Limp Entrega grátis e devolução grátis e ...</p>	<p>Lusco branco Lustrador Enceradeira Almotada/disco</p> <p>R\$ 42,75 Instemaq LTDA Frete não incluído</p>	<p>KIT 2 LUSCOS branco 2 LUSCOS Verde Enceradeira Alliclean 410 Genérica Almotada/disco</p> <p>R\$ 160,35 Mercado Livre Entrega gratuita</p>	<p>Lusco 410mm branco</p> <p>R\$ 32,00 Rede Limpeza Frete não incluído</p>
---	--	--	--

Disco Lustrador Branco 410Mm L

Disco Lustrador Branco 410Mm L Disco Lustrador Branco 410mm O Disco Lustrador Branco é Indicado para operações de polimentos com alto nível de brilho, melhorando o aspecto do ...

Almotada/disco

R\$ 31,29
Nova Limp
Entrega grátis e devolução grátis...

Google search results for "disco enceradeira 410 branco" showing a list of products.

<p>Disco Branco Abrasivo Limpador P/ Enceradeira 410 mm Cleaner Almotada/disco</p> <p>R\$ 42,59 Mercado Livre Frete não incluído</p>	<p>Disco Lustrador Branco 410 British Para Enceradeira Pisos Almotada/disco</p> <p>R\$ 20,00 Linha Forte Distribuidora Entrega de R\$ 25,00</p> <p>Comparar preços de 5 ou mais lojas</p>	<p>Disco Lustrador Branco - Disco Para Enceradeira 410mm Romher 5,0 ★★★★★ 2 Almotada/disco</p> <p>R\$ 23,99 Mercado Livre Frete não incluído</p>	<p>Disco Polidor Branco British 410mm</p> <p>R\$ 40,78 Essenza Comercial Entrega de R\$ 9,90 - Devolução gra...</p>
--	---	--	---

Disco Lustrador Branco 410 British Para Enceradeira Pisos

O Disco Lustrador Branco 410 da marca BRITISH é uma ferramenta indispensável para profissionais que almejam um acabamento de alta qualidade em seus trabalhos. Especialmente ...

Almotada/disco

R\$ 20,00
Linha Forte Distribu...
Entrega de R\$ 25,00

R\$ 40,74
Magazine Luiza
Frete não incluído

R\$ 40,99
Shopee
Frete não incluído

Comparar 5+ preços

Google search results for "disco enceradeira 410 preto".

Top results:

- R\$ 23,99 - Shopee (Frete não incluído)
- R\$ 55,00 - Magazine Lulza (Frete não incluído)
- R\$ 250,00 - Mercado Livre (Entrega gratuita)
- R\$ 19,90 - Gruplast (Entrega de R\$ 29,90 - Devolução gr...)

Product details for "Disco remov. plenceradeira preto 300mm. - Nobre":

Disco remov. plenceradeira preto 300mm. - Nobre
Almofada/disco

ENTREGA NO DIA SEGUINTE...
R\$ 19,90
Gruplast
Entrega de R\$ 29,90 - Devoluçã...

Below the main image are four smaller images showing different views and sizes of the disc.

Google search results for "disco enceradeira 410 preto" showing a grid of products.

Produto	Preço	Loja	Frete
Kit 2 Discos Preto 2 Discos Verde Enceradeira Cleaner 410mm Genérica Almofada/disco	R\$ 165,00	Mercado Livre	Entrega gratuita
Disco Para Enceradeira Preto Removedor 410mm British Almofada/disco	R\$ 32,27	Nova Limp	Entrega grátis e devolução grátis e...
Disco Limp. Preto plencerad 410mm Nobre 5,0 ***** 1 Almofada/disco	R\$ 24,74	Casa Limpa - ABC	Frete não incluído
5 Disco Removedor Preto British 410mm Plavadora Enceradeira	R\$ 232,26	Americanas.com	Frete não incluído

Product details for "Disco Para Enceradeira Preto Removedor 410mm British":

O Disco Removedor Preto SB é recomendado para remoção total e rápida de todos os tipos de tratamentos antigos e sujeiras pesadas, como verniz e bases seladoras. Diâmetro: 410mm ...
Almofada/disco

Mais detalhes do produto

Preços comparados:

- R\$ 32,27 - Nova Limp (Entrega grátis e devoluçã...)
- R\$ 44,00 - Mercado Livre (Frete não incluído)
- R\$ 42,68 - Magazine Lulza (Frete não incluído)

Comparar 5+ preços

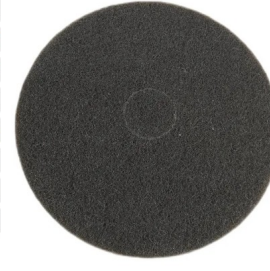

Google search results for "disco enceradeira 410 preto".

Search filters on the left:

- Marca:
 - 3M
 - Nobrekar
 - Norton
 - Makita
 - Bosch
 - Mirka
 - Vonder
- Tipo de ferramenta:
 - Esmerilhadeira
 - Lixadeira orbital
- Tipo de abrasivo:
 - Folhas
 - Moedor
 - Lixadeira
 - Polidor
- Forma:
 - Almofada/disco
 - Roda
- Frete e devoluções:
 - Devolução gratuita
 - Entrega em 1 a 3 dias
- Avaliação do produto:
 - ★★★★★

Product listings:

- Disco remov. p/enceradeira preto 410mm. - Nobre Almofada/disco. R\$ 24,50. Grupplast. Entrega de R\$ 29,90 - Devolução gr...
- Disco Preto Para Tratamento De Piso Enceradeira 410mm 3m Almofada/disco. R\$ 45,00. Mercado Livre. Frete não incluído.
- Kit Com 4 Discos Pretos Enceradeira Industrial 410mm Genérica Almofada/disco. R\$ 165,00. Mercado Livre. Entrega gratuita.
- Disco Preto Para Tratamento De Piso Enceradeira 440mm 3m. R\$ 49,00. Mercado Livre. Frete não incluído.

Product details for "Disco remov. p/enceradeira preto 410mm. - Nobre":

Disco remov. p/enceradeira preto 410mm. - Nobre
Almofada/disco

ENTREGA NO DIA SEGUINTE
R\$ 24,50
Grupplast
Entrega de R\$ 29,90 - Devoluçã...

Google search results for "contentor de lixo 240 litros conlurb".

Product listings:

- Contentor 240 Lts. R\$ 567,00. Loja Pet Tour. Frete não incluído.
- Lixeira Contentor Lixo 240l Roda Comlurb Container Reforçado Larplásticos Com rodas. R\$ 432,90. Mercado Livre. Frete não incluído.
- Lixeira Container Gari 240 Litros Lixo Com Rodas Comlurb Cor Preto Arqplast Plástico - Com rodas. R\$ 550,98. Fast home. Entrega gratuita.
- Lixeira Container Europeu 240l - Bralimpia Várias Cores Amarelo 5,0 ★★★★★ 1 Plástico. R\$ 441,75. LojaCond Store. Entrega gratuita.

Product details for "Lixeira Container Europeu 240l - Bralimpia Várias Cores Amarelo":

5,0 ★★★★★ 1

Características principais Fabricante Bralimpia Modelo 240L europeu Outras características Capacidade do contêiner de lixo : 240 L Altura x Largura x Profundidade : 1 m x 60 cm ...

Plástico

Mais detalhes do produto

R\$ 441,75
LojaCond Store
Entrega gratuita

Google search results for "contentor de lixo 240 litros conlurb".

<p>Avaliação do produto</p> <p>★★★★★ 4 ou mais</p> <p>Mais</p>	<p>Coletora Plástica C/ Rodas - 240l - Cinza - Mod. Europeu - Nobre</p> <p>Plástico - Com rodas - Cinza</p> <p>R\$ 929,90</p> <p>Cassol Centeriar</p> <p>Frete não incluído</p> <p>Comparar preços de 3 lojas</p>	<p>Coletora Plástica c/ Rodas - 240l - Azul - Mod. Europeu - Nobre</p> <p>Plástico - Com rodas</p> <p>R\$ 289,90</p> <p>NCoisas</p> <p>Frete não incluído</p>	<p>Coletora Plástica c/ Rodas - 240l - Laranja - Mod. Europeu - Nobre</p> <p>Plástico - Com rodas</p> <p>R\$ 289,90</p> <p>NCoisas</p> <p>Frete não incluído</p>	<p>Lixeira Gari Europeu Verde Com Roda 240l - Brallimpla</p> <p>5.0 ★★★★★ 1</p> <p>Com rodas - Verde</p> <p>R\$ 334,63</p> <p>JW Service Ltda</p> <p>Entrega de R\$ 30,00 - Devolução gr...</p>
---	---	---	--	---

Coletora Plástica c/ Rodas - 240l - Laranja - Mod. Europeu - Nobre

Coletora para lixo e resíduos Nobre - Modelo europeu - Com rodas para melhor locomoção - Com plástico de alta densidade - Para uso comercial ou residencial - Capacidade de ...

Plástico - Com rodas

R\$ 289,90

NCoisas

Frete não incluído

Google search results for "lixeira retangular 100i branca".

<p>LIXEIRA RETANGULAR 100 LITROS COM PEDAL E HASTE DE METAL BRANCA</p> <p>Com pedal - Comercial</p> <p>R\$ 285,00</p> <p>Marfimetal</p> <p>Frete não incluído</p>	<p>Lixeira Plástica de 100 Litros com Pedal e Haste de Ferro Branco</p> <p>Plástico - Com pedal</p> <p>R\$ 284,90</p> <p>Plásticos Ipiranga</p> <p>Frete não incluído</p>	<p>Lixeira 100L Retangular Com Pedal Branco Bolivar</p> <p>Plástico - Com pedal</p> <p>R\$ 475,90</p> <p>Mercado Livre</p> <p>Entrega gratuita</p> <p>Comparar preços de 5 ou mais lojas</p>	<p>Lixeira Retangular com Pedal e Rodas 100 Litros Branca Marfinita</p> <p>Com rodas - Com pedal</p> <p>R\$ 359,00</p> <p>Gruplast</p> <p>Entrega de R\$ 29,90 - Devolução gr...</p>
---	---	--	--

LIXEIRA RETANGULAR 100 LITROS COM PEDAL E HASTE DE METAL B...

LIXEIRA RETANGULAR 100 LITROS COM PEDAL E HASTE DE METAL BRANCA As Lixeiras Plásticas de 100 litros com pedal são fabricadas sob o mais alto padrão de qualidade, injetadas em...

Com pedal - Comercial

R\$ 285,00

Marfimetal

Frete não incluído

Google search results for "lixeria retangular 100l".

Filters:

- Localização:**
 - Com pedal
 - Com rodas
 - Com sensor
- Tipo:**
 - Escritório
 - Cozinha
 - Banheiro
 - Externo
- Material:**
 - Plástico
 - Aço inoxidável
- Marca:**
 - Tramontina
 - Ou
 - Brinox
- Cor:**
 - Branco
 - Preto
 - Verde
 - Amarelo
 - Vermelho
 - Cinza
 - Laranja
- Frete e devoluções:**
 - Devolução gratuita
 - Entrega em 1 a 3 dias

Search Results:

Produto	Preço	Loja	Frete
Com pedal	R\$ 199,89	Gruplast	Entrega de R\$ 29,90 · Devolução gr...
injeplastec	R\$ 58,40	Mercado Livre	Frete não incluído
4,7 ★★★★★ 30 Plástico - Com pedal	R\$ 205,60	Loja Lar Plásticos	Frete não incluído
	R\$ 60,66	Magazine Luiza	Frete não incluído

Product Detail: Lixeira Com Pedal Branca 100 Litros Retangular Marfinito

Lixeira 100 litros com pedal
Com pedal

ENTREGA NO DIA SEGUINTE
R\$ 199,89
Gruplast
Entrega de R\$ 29,90 · Devoluçã...

Promoções:

- ENTREGA NO DIA SEGUINTE (White bin)
- PROMOÇÃO (Black bin)

Google search results for "contentor de lixo 240 litros comlurb".

Capacidade: 40 l, 240 l, 360 l

Cor: Cinza, Verde, Preto, Laranja, Branco, Vermelho, Marrom

Frete e devoluções: Devolução gratuita, Entrega em 1 a 3 dias

Avaliação do produto: 4 ou mais

Vendedor: Benzolimp, Fast home, Gruplast, Leroy Merlin, Magazine Luiza, Mercado Livre, NCoisas

Lixeira 240L Tipo Comlurb Rio EPI R\$ 377,77 Entrega gratuita	Coletora Plástica c/ Rodas - 240l - Verde - Mod. Europeu - Nobre Plástico - Com rodas NCoisas R\$ 289,90 Frete não incluído	Lixeira Contentor Plástico 240 Litros Com Rodas Cinza Plástico - Com rodas - Cinza Gruplast R\$ 299,89 Entrega de R\$ 29,90 - Devolução gr... Comparar preços de 5 ou mais lojas	Lixeira Container Garli 240l Coletora Com Rodas Comlurb Usa Plast Com rodas Mercado Livre R\$ 477,77 Frete não incluído
--	---	---	---

Lixeira 240L Tipo Comlurb

Carrinho Coletor de Lixo 240L - Sem Pedal Os Carrinhos Coletores de Lixo RIOLIXEIRAS 240L - Sem Pedal são fabricados sob o mais alto padrão de qualidade, injetados em máquinas ...

R\$ 377,77

Rio EPI
Entrega gratuita

Google search results for "lixeira retangular 100l".

Marca: Tramontina, Ou, Brinox

Cor: Branco, Preto, Verde, Amarelo, Vermelho, Cinza, Laranja

Frete e devoluções: Devolução gratuita, Entrega em 1 a 3 dias, Frete grátis

Avaliação do produto: 4 ou mais

Vendedor: Americanas.com, Camicado, Fast home, Leroy Merlin, Magazine Luiza, Mercado Livre, WebContinental

Lixeira Retangular 100 Litros Com Pedal Branca Marfinito Com pedal R\$ 199,89 Entrega de R\$ 29,90 - Devolução gr...	Lixeira 100 Litros 4,9 ★★★★★ 19 R\$ 69,99 Shopee Frete não incluído	Lixeira Plástica de 100 Litros com Pedal e Haste de Ferro Preto Plástico - Com pedal R\$ 245,90 Plásticos Ipiranga Frete não incluído	Lixeira Preta Cesto De Lixo Grande Cozinha 100 Litros Reforçada R\$ 53,01 R\$ 68,99 Extra.com.br Frete não incluído
---	---	---	---

Lixeira Plástica de 100 Litros com Pedal e Haste de Ferro Preto

Lixeira Retangular 100 Litros com Haste de Ferro - Formato Empilhável; - Pedal Embutido; Dimensões Externas: - Altura: 52 cm - Largura: 46 cm - Comprimento: 57 cm Peso do ...

Plástico - Com pedal

R\$ 245,90

Plásticos Ipiranga
Frete não incluído

ENTREGA NO DIA SEGUINTE

PROMOÇÃO

Google search results for "camisa social manga longa preta garçom".

Grid of products:

- Camisa Social Masculina Bom Pano Manga Longa Lisa Preta: R\$ 54,90 (Shoptime, Frete não incluído)
- Camisa Social Aramis Manga Longa Slim Fit Lisa Manga Longa: R\$ 79,46 (Shoptime, Frete não incluído)
- Camisa Social Manga Longa - Preto, - G., COLOR Preto, FABRIC_DESIGN Liso, SIZE G: R\$ 56,99 (GZ uniformes, Frete não incluído)
- Camisa Masculina Amil Slim Manga Longa Preto - 5: R\$ 139,89 (Riachuelo, Entrega de R\$ 9,99)

Selected product: Camisa Social Manga Longa - Preto, - G., COLOR Preto, FABRIC_DESIGN Liso, SIZE G. Price: R\$ 56,99 (Promoção, Frete não incluído).

Filters: Gola (Com colarinho, Gola careca, Gola roliê, Gola V), Estilo do ombro (Um ombro só).

Google search results for "camisa social manga longa preta garçom masculina".

Grid of products:

- Camisa Social Manga Longa Masculina Para Usar Com Terno Propria: R\$ 53,90 (Mercado Livre, Frete não incluído)
- Camisa Social Manga Longa Premium Elegance - Preto, - G., COLOR Preto, SIZE G: R\$ 53,90 (Elohim termos, Frete não incluído)
- Camisa Social Masculina Manga Longa Preta Fit Uniforme Bom Pano: R\$ 49,90 (Mercado Livre, Frete não incluído)
- Camisa Social Manga Longa Slim Fit - Preta Luxo: R\$ 91,90 (Shoptime, Frete não incluído)

Selected product: Camisa Social Manga Longa Premium Elegance - Preto, - G., COLOR Preto, SIZE G. Price: R\$ 53,90 (Elohim termos, Frete não incluído).

Filters: Tamanho (0-50, P, M, G, GG, XGG, 2XG, 3XG, 4XG, 5XG, 6XG, 7XG, U), Gola (Com colarinho, Gola careca, Gola roliê, Gola V).

Google search results for "camisa social manga longa preta uniforme masculina".

Grid of products:

- Camisa Social Masculina Manga Longa Preta Segurança Garçom Bom Pano: R\$ 54,90 (Mercado Livre, Frete não incluído)
- Camisa Social Manga Longa 100% Microfibra Diversas Cores - Preto, - G., COLOR Preto, SIZE G: R\$ 66,30 (Annalu uniformes, Frete não incluído)
- Camisa Social Manga Longa Premium Elegance - Preto, - G., COLOR Preto, SIZE G: R\$ 53,90 (Elohim termos, Frete não incluído)
- Camisa Social Masculina Manga Longa Slim Fit Casual Lisa (M, Preto): R\$ 59,90 (mag camisaria, Entrega de R\$ 14,90)

Selected product: Camisa Social Manga Longa 100% Microfibra Diversas Cores - Preto, - G., COLOR Preto, SIZE G. Price: R\$ 66,30 (Promoção, Frete não incluído).

Filters: Frete e devolução (Devolução, Frete grátis), Departamento (Masculino, Feminino), Tamanho (0-54, P, M, G, GG, XGG, 2XG, 3XG, 4XG, 5XG, 6XG, U), Gola (Com colarinho, Gola careca, Gola roliê, Gola V).

Governo do Estado do Rio de Janeiro
Secretaria de Estado de Defesa Civil
Diretoria Geral de Administração e Finanças
Coordenadoria de Requisições

Relatório de Cotação: cotação rápida 554

Pesquisa realizada entre 19/12/2023 10:52:39 e 19/12/2023 10:53:04

Relatório gerado no dia 19/12/2023 10:54:32 (IP: 177.222.190.226)

Em conformidade com a Instrução Normativa N° 65 de 07 de Julho de 2021.

Método Matemático Aplicado: Média Aritmética dos preços obtidos - Preço calculado com base na média aritmética de todos os preços selecionados pelo usuário para aquele determinado Item.

Conforme Instrução Normativa N° 65 de 07 de Julho de 2021, no Artigo 3º, "A pesquisa de preços será materializada em documento que conterá: INC V-Método matemático aplicado para a definição do valor estimado."

Item 1: calçado ocupacional, feminino, tipo sapato, fechado na parte do calcanhar e na parte superior, confeccionado em eva. palmilha em eva etil vinil avetado+tecido parte superior, palmilha destacável. solado em borracha sintética. na cor bege.

PREÇOS / PROPOSTAS	QUANTIDADE	PREÇO ESTIMADO	PERCENTUAL	PREÇO EST. CALCULADO	TOTAL	
3 / 20	1	R\$ 77,43 (un)	-	R\$ 77,43	R\$ 77,43	
Preço Compras Governamentais	Órgão Público			Identificação	Data Licitação	Preço
1	MINISTÉRIO DA DEFESA Comando da Aeronáutica Base Aérea de Natal			NºPregão:362023 UASG:120631	19/07/2023	R\$ 75,00
Valor Unitário						R\$ 75,00
Preço Público	Órgão Público			Identificação	Data Licitação	Preço
1	Prefeitura Municipal de Caracol			1510	09/10/2023	R\$ 90,00
2	MUNICIPIO DE GUAIRA			160-2023- GUAÍRA-PR	05/10/2023	R\$ 67,30
Valor Unitário						R\$ 78,65

Mediana dos Preços Obtidos: R\$ 75,00

Média dos Preços Obtidos: R\$ 77,43

Valor Global: R\$ 77,43

Detalhamento dos Itens

Item 1: calçado ocupacional, feminino, tipo sapato, fechado na parte do calcanhar e na parte superior, confeccionado em eva. palmilha em eva etil vinil avetado+tecido parte superior, palmilha destacável. solado em borracha sintética. na cor bege.

Preço Estimado: R\$ 77,43 (un)

Percentual: -

Preço Estimado Calculado: R\$ 77,43

Média dos Preços Obtidos: R\$ 77,43

Quantidade	Descrição	Observação
1 Unidade	calçado ocupacional, feminino, tipo sapato, fechado na parte do calcanhar e na parte superior, confeccionado em eva. palmilha em eva etil vinil avetado+tecido parte superior, palmilha destacável. solado em borracha sintética. na cor bege.	

Preço (Compras Governamentais) 1: Preço do Fornecedor Vencedor

R\$ 75,00

Inc. I Art. 5º da IN 65 de 07 de Julho de 2021

Órgão: MINISTÉRIO DA DEFESA
Comando da Aeronáutica
Base Aérea de Natal

Data: 19/07/2023 09:00

Modalidade: Pregão Eletrônico

SRP: SIM

Objeto: Aquisição de uniformes para o Setor de Subsistência da BANT. PAG 67222.003010/2023-68.

Identificação: NºPregão:362023 / UASG:120631

Lote/Item: /8

Ata: [Link Ata](#)

Descrição: SAPATO SEGURANÇA - SAPATO NA COR BRANCA PARA COZINHEIRO TIPO SOFT WORKS OCUPACIONAL CLASSE 2 (POLIMÉRICO IMPERMEÁVEL). CALCADO CONFECCIONADO EM MATERIAL POLIMÉRICO INJETADO (FORMANDO O CABEDAL E SOLA UMA PEÇA ÚNICA). CONFORTÁVEL, PALMILHA EM MATERIAL POLIMÉRICO COM REVESTIMENTO EM TECIDO SINTÉTICO COM TRATAMENTO ANTIMICROBIANO NA SUPERFÍCIE SUPERIOR E TNT NA SUPERFÍCIE INFERIOR, SOLADO ANTIDERRAPANTE DE BORRACHA VULCANIZADA, COM SISTEMA DE ABSORÇÃO DE ENERGIA (IMPACTO) NA REGIÃO DO CALCANHAR, MATERIAL FEITO EM EVA (ETILENO ACETATO DE VINIL), NOS TAMANHOS 36 AO 45 (A CRITÉRIO DO SOLICITANTE). PARA CHEFES DE COZINHA, COZINHEIRO, AUXILIAR DE COZINHA. CONFORME ANEXO B.

Fonte: www.comprasgovernamentais.gov.br

Quantidade: 99

Unidade: PAR 0,00

UF: RN

CatMat: 408905 - Material: Termoplástico | Material Sola: Borracha Vulcanizada Antiderrapante | Cor: Branco | Tamanho: 44 | Características Adicionais: Unissex/Anatômico/Lavável/Palmilha Antimicrobiana | Tipo: Monobloco Fechado

CNPJ Razão Social do Fornecedor Valor da Proposta Final

34.127.874/0001-26 RAVINE COMERCIO DE CALCADOS LTDA R\$ 75,00
VENCEDOR

Marca: INNPRO
Fabricante: INNPRO
Modelo: NEWPRO

Descrição: Sapato na cor branca para cozinheiro tipo soft works ocupacional classe 2 (polimérico impermeável). Calçado confeccionado em material polimérico injetado (formando o cabedal e sola uma peça única). Confortável, palmilha em material polimérico com revestimento em tecido sintético com tratamento antimicrobiano na superfície superior e TNT na superfície inferior, solado antiderrapante de borracha vulcanizada, com sistema de absorção de energia (impacto) na região do calcanhar, material feito em EVA (Etileno Acetato de Vinil), nos tamanhos 36 ao 45 (a critério do solicitante). Para chefes de cozinha, cozinheiro, auxiliar de cozinha.

Endereço:

41.489.057/0001-83 VIA SPEZIA COMERCIO DE ROUPAS E ACESSORIOS LTDA R\$ 79,80

Marca: Soft Works
Fabricante: Soft Works
Modelo: CONFORME ANEXO B

Descrição: Sapato na cor branca para cozinheiro tipo soft works ocupacional classe 2 (polimérico impermeável). Calçado confeccionado em material polimérico injetado (formando o cabedal e sola uma peça única). Confortável, palmilha em material polimérico com revestimento em tecido sintético com tratamento antimicrobiano na superfície superior e TNT na superfície inferior, solado antiderrapante de borracha vulcanizada, com sistema de absorção de energia (impacto) na região do calcanhar, material feito em EVA (Etileno Acetato de Vinil), nos tamanhos 36 ao 45 (a critério do solicitante). Para chefes de cozinha, cozinheiro, auxiliar de cozinha. CONFORME ANEXO B.

Endereço:

CNPJ	Razão Social do Fornecedor	Valor da Proposta Final			
39.252.780/0001-00	REVOLUTION CORPORATION LTDA	R\$ 84,00			
Marca: Works Fabricante: Works Modelo: Soft Descrição: Sapato na cor branca para cozinheiro tipo soft works ocupacional classe 2 (polimérico impermeável). Calçado confeccionado em material polimérico injetado (formando o cabedal e sola uma peça única). Confortável, palmilha em material polimérico com revestimento em tecido sintético com tratamento antimicrobiano na superfície superior e TNT na superfície inferior, solado antiderrapante de borracha vulcanizada, com sistema de absorção de energia (impacto) na região do calcanhar, material feito em EVA (Etileno Acetato de Vinil), nos tamanhos 36 ao 45 (a critério do solicitante). Para chefes de cozinha, cozinheiro, auxiliar de cozinha. CONFORME ANEXO B.					
Estado: PE	Cidade: Recife	Endereço: AVENIDA RECIFE, 2876	Nome de Contato: RAFAELA	Telefone: (81) 9957-5757	Email: revocorpo@gmail.com

18.647.472/0001-04	W . S. SERVICOS E LOCACOES EIRELI	R\$ 84,95			
Marca: SOFT WORK Fabricante: SOFT WORK Modelo: SAPATO Descrição: SAPATO NA COR BRANCA PARA COZINHEIRO TIPO SOFT WORKS OCUPACIONAL CLASSE 2 (POLIMERICO IMPERMEAVEL). CALC,ADO CONFECCIONADO EM MATERIAL POLIMERICO INJETADO (FORMANDO O CABEDAL E SOLA UMA PEÇA U'NICA). CONFORTA'VEL, PALMILHA EM MATERIAL POLIME'RICO COM REVESTIMENTO EM TECIDO SINTE'TICO COM TRATAMENTO ANTIMICROBIANO NA SUPERFICIE SUPERIOR E TNT NA SUPERFICIE INFERIOR, SOLADO ANTIDERRAPANTE DE BORRACHA VULCANIZADA, COM SISTEMA DE ABSORCA~O DE ENERGIA (IMPACTO) NA REGIA~O DO CALCANHAR, MATERIAL FEITO EM EVA (ETILENO ACETATO DE VINIL), NOS TAMANHOS 36 AO 45 (A CRITE'RIO DO SOLICITANTE). PARA CHEFES DE COZINHA, COZINHEIRO, AUXILIAR DE COZINHA. CONFORME ANEXO B.					
Estado: RN	Cidade: Natal	Endereço: R MOISES SESYON, 3510	Nome de Contato: Larissa Anne Figueiredo Nelson	Telefone: (84) 3206-1591	Email: digigrafica01@hotmail.com

50.340.684/0001-49	LIONS COMERCIO E SERVICOS LTDA	R\$ 90,00
Marca: CRIVAL Fabricante: CRIVAL Modelo: sapato segurança Descrição: SAPATO NA COR BRANCA PARA COZINHEIRO TIPO SOFT WORKS OCUPACIONAL CLASSE 2 (POLIMERICO IMPERMEAVEL). CALCADO CONFECCIONADO EM MATERIAL POLIMERICO INJETADO (FORMANDO O CABEDAL E SOLA UMA PEÇA UNICA). CONFORTAVEL, PALMILHA EM MATERIAL POLIMERICO COM REVESTIMENTO EM TECIDO SINTETICO COM TRATAMENTO ANTIMICROBIANO NA SUPERFICIE SUPERIOR E TNT NA SUPERFICIE INFERIOR, SOLADO ANTIDERRAPANTE DE BORRACHA VULCANIZADA, COM SISTEMA DE ABSORCAO DE ENERGIA (IMPACTO) NA REGIAO DO CALCANHAR, MATERIAL FEITO EM EVA (ETILENO ACETATO DE VINIL), NOS TAMANHOS 36 AO 45 (A CRITERIO DO SOLICITANTE). PARA CHEFES DE COZINHA, COZINHEIRO, AUXILIAR DE COZINHA. CONFORME ANEXO B.		
Endereço: ,		

31.411.095/0001-60	ORGENIO GONCALVES VIANA LTDA	R\$ 100,00			
Marca: SOFT WORK Fabricante: SOFT WORK Modelo: UNICO Descrição: Sapato na cor branca para cozinheiro tipo soft works ocupacional classe 2 (polimérico impermeável). Calçado confeccionado em material polimérico injetado (formando o cabedal e sola uma peça única). Confortável, palmilha em material polimérico com revestimento em tecido sintético com tratamento antimicrobiano na superfície superior e TNT na superfície inferior, solado antiderrapante de borracha vulcanizada, com sistema de absorção de energia (impacto) na região do calcanhar, material feito em EVA (Etileno Acetato de Vinil), nos tamanhos 36 ao 45 (a critério do solicitante). Para chefes de cozinha, cozinheiro, auxiliar de cozinha. CONFORME ANEXO B. Validade da proposta: 60 (sessenta) dias; Entrega: 30 (trinta) dias; Endereço: Conforme Edital; Declaração: Declaramos que os materiais cotados atendem todas as exigências do Edital, relativas à especificação e características, inclusive técnicas; declaramos incluídos todos os tributos, encargos sociais, fretes até o destino e quaisquer outros ônus que porventura possam recair sobre o objeto do presente pregão. Declaramos estar de acordo com todas as exigências editalícias e seus anexos;					
Estado: MG	Cidade: Betim	Endereço: R SAID MANSUR, 82	Nome de Contato: DEBORA	Telefone: (31) 3787-0273	Email: atycomercial@gmail.com

35.276.343/0001-68	GABRIEL MELO TEIXEIRA 16882142750	R\$ 121,29		
Marca: s personalizados Fabricante: s personalizados Modelo: Sapato na cor branca para cozinheiro Descrição: Sapato na cor branca para cozinheiro tipo soft works ocupacional classe 2 (polimérico impermeável). Calçado confeccionado em material polimérico injetado (formando o cabedal e sola uma peça única). Confortável, palmilha em material polimérico com revestimento em tecido sintético com tratamento antimicrobiano na superfície superior e TNT na superfície inferior, solado antiderrapante de borracha vulcanizada, com sistema de absorção de energia (impacto) na região do calcanhar, material feito em EVA (Etileno Acetato de Vinil), nos tamanhos 36 ao 45 (a critério do solicitante). Para chefes de cozinha, cozinheiro, auxiliar de cozinha. CONFORME ANEXO B				
Estado: RJ	Cidade: Paty do Alferes	Endereço: R COMANDANTE BANDEIRA DE MELO, 46	Telefone: (24) 2485-2023	Email: gigsolucoesintegradas@gmail.com

20.307.891/0001-30 R J COMERCIO TEXTIL SERVICOS E REPRESENTACOES LTDA R\$ 122,13

Marca: marluvas

Fabricante: marluvas

Modelo: Sapato na cor branca para cozinheiro tipo soft wor

Descrição: Sapato na cor branca para cozinheiro tipo soft works ocupacional classe 2 (polimérico impermeável). Calçado confeccionado em material polimérico injetado (formando o cabedal e sola uma peça única). Confortável, palmilha em material polimérico com revestimento em tecido sintético com tratamento antimicrobiano na superfície superior e TNT na superfície inferior, solado antiderrapante de borracha vulcanizada, com sistema de absorção de energia (impacto) na região do calcanhar, material feito em EVA (Etileno Acetato de Vinil), nos tamanhos 36 ao 45 (a critério do solicitante). Para chefes de cozinha, cozinheiro, auxiliar de cozinha. CONFORME ANEXO B.

Estado: Cidade: Endereço: Telefone: Email:
 RN Natal R AUGUSTO LEOPOLDO, 46 (84) 9961-8994/ (84) 3322-7523 etecontamga@uol.com.br

13.395.341/0001-55 ELIANDRO JOSE MACHADO COMERCIO E SERVICOS R\$ 122,13

Marca: KADESH

Fabricante: KADESH

Modelo: 15BSG / SOFT GRIP

Descrição: Sapato na cor branca para cozinheiro tipo soft works ocupacional classe 2 (polimérico impermeável). Calçado confeccionado em material polimérico injetado (formando o cabedal e sola uma peça única). Confortável, palmilha em material polimérico com revestimento em tecido sintético com tratamento antimicrobiano na superfície superior e TNT na superfície inferior, solado antiderrapante de borracha vulcanizada, com sistema de absorção de energia (impacto) na região do calcanhar, material feito em EVA (Etileno Acetato de Vinil), nos tamanhos 36 ao 45 (a critério do solicitante). Para chefes de cozinha, cozinheiro, auxiliar de cozinha. CONFORME ANEXO B. - CA 48527

Estado: Cidade: Endereço: Nome de Contato: Telefone: Email:
 SP Sertãozinho R CORONEL FRANCISCO SCHMIDT, 2463 ROSANGELA (16) 3041-1553 comercial@ejmmedservice.com

03.835.661/0001-25 NM CONFECOES LTDA R\$ 160,00

Marca: Pampeana

Fabricante: Pampeana

Modelo: Sapato na cor branca para cozinheiro tipo soft wor

Descrição: Sapato na cor branca para cozinheiro tipo soft works ocupacional classe 2 (polimérico impermeável). Calçado confeccionado em material polimérico injetado (formando o cabedal e sola uma peça única). Confortável, palmilha em material polimérico com revestimento em tecido sintético com tratamento antimicrobiano na superfície superior e TNT na superfície inferior, solado antiderrapante de borracha vulcanizada, com sistema de absorção de energia (impacto) na região do calcanhar, material feito em EVA (Etileno Acetato de Vinil), nos tamanhos 36 ao 45 (a critério do solicitante). Para chefes de cozinha, cozinheiro, auxiliar de cozinha. CONFORME ANEXO B

Estado: Cidade: Endereço: Nome de Contato: Telefone: Email:
 MG Itajubá R DOUTOR HOFMANN, 220 Antonun El Moallen (35) 3622-4866 habib@habib-decoracoes.com.br

Preço (Outros Entes Públicos) 1: Preço do Fornecedor Vencedor R\$ 90,00

Inc. II Art. 5º da IN 65 de 07 de Julho de 2021

Órgão: Prefeitura Municipal de Caracol Data: 09/10/2023 00:00

Objeto: AQUISIÇÃO FUTURA DE UNIFORMES E UTENSILIOS PARA ATENDER AS NECESSIDADES DO GABINETE E DAS SECRETARIAS MUNICIPAIS DE CARACOL/MS. Modalidade: Pregão Eletrônico SRP: NÃO

Descrição: Sapato impermeável ocupacional, feminino, na cor preta, confeccionado em elastômero termoplástico TPE, com solado em borracha nitrílica antiderrapante em forma de colmeia, com palmilha de conforto antimicrobiana confeccionada em EVA, Tecido não Tecido e r - Sapato impermeável ocupacional, feminino, na cor preta, confeccionado em elastômero termoplástico TPE, com solado em borracha nitrílica antiderrapante em forma de colmeia, com palmilha de conforto antimicrobiana confeccionada em EVA, Tecido não Tecido e revestida com manta inferior para absorção e dessorção do suor, com palmilha interna removível com 5mm de espessura antimicrobiana com tratamento íons de prata e nano tecnologia de absorção e evaporação do suor, calçado para proteção dos pés contra umidade, agentes abrasivos e escoriantes. TAMANHO N° 35

Identificação: 1510 Lote/Item: 1/18 Ata: N/A Fonte: web.qualitysystemas.com.br/processos_licitatorios/prefeitura_municipal_de_caracol Quantidade: 3 Unidade: Unidade UF: MS

CNPJ	Razão Social do Fornecedor	Valor da Proposta Final
15.923.311/0001-08 *VENCEDOR*	LOPEZ & FILHOS COMERCIO E SERIÇOS LTDA	R\$ 90,00
<p>Marca: Marca não informada Fabricante: Fabricante não informado Descrição: Descrição não informada</p> <p>Endereço: ,</p>		

Preço (Outros Entes Públicos) 2: Preço do Fornecedor Vencedor

R\$ 67,30

Inc. II Art. 5º da IN 65 de 07 de Julho de 2021

Órgão: MUNICIPIO DE GUAIRA	Data: 05/10/2023 10:00
Objeto: Sistema de Registro de Preços (SRP), para futura e eventual aquisição e instalação de equipamentos para academias ao ar livre, a serem empregados em espaços públicos, de responsabilidade da Secretaria Municipal de Turismo, Esporte e Cultura, desse Município.	Modalidade: PREGÃO ELETRÔNICO
	SRP: SIM
Descrição: Calçado ocupacional, feminino, tipo sapato, fechado na parte do calcanhar e na parte superior, confeccionado em EVA. Palmilha em EVA etil vinil avetado+tecido parte superior, palmilha destacável. Solado em borracha sintética. Na cor bege. - Calçado ocupacional, feminino, tipo sapato, fechado na parte do calcanhar e na parte superior, confeccionado em EVA. Palmilha em EVA etil vinil avetado+tecido parte superior, palmilha destacável. Solado em borracha sintética. Na cor bege.	Identificação: 160-2023-GUAÍRA-PR
	Lote/Item: 5/1
	Ata: Link Ata
	Fonte: https://bllcompras.com/Process/ProcessSearchPublic?param1=1
	Quantidade: 100
	Unidade: PAR
	UF: PR

CNPJ	Razão Social do Fornecedor	Valor da Proposta Final
08.983.127/0001-80 *VENCEDOR*	MASTERSUL EQUIPAMENTOS DE SEGURANÇA LTDA - EPP	R\$ 67,30
<p>Marca: Marca não informada Fabricante: Fabricante não informado Descrição: Descrição não informada</p> <p>Endereço: ,</p>		

32.050.743/0001-62	JANAINA SARETO VOLPI	R\$ 67,70
<p>Marca: Marca não informada Fabricante: Fabricante não informado Descrição: Descrição não informada</p> <p>Endereço: ,</p>		

24.402.903/0001-67	ANGELO BERGAMASCO GUILHERME - VESTUARIO	R\$ 68,00
<p>Marca: Marca não informada Fabricante: Fabricante não informado Descrição: Descrição não informada</p> <p>Endereço: ,</p>		

24.402.903/0001-67	NACIONAL SAFETY EQUIPAMENTOS DE SEGURANÇA EIRELI	R\$ 71,28
<p>Marca: Marca não informada Fabricante: Fabricante não informado Descrição: Descrição não informada</p> <p>Endereço: ,</p>		

CNPJ	Razão Social do Fornecedor	Valor da Proposta Final
22.965.509/0001-01	PESKA SPORT COMERCIO DE ARTIGOS ESPORTIVOS LTDA	R\$ 71,32
<p>Marca: Marca não informada Fabricante: Fabricante não informado Descrição: Descrição não informada</p> <p>Endereço: ,</p>		
09.721.729/0001-21	GDC DA SILVA COSTA LTDA	R\$ 72,00
<p>Marca: Marca não informada Fabricante: Fabricante não informado Descrição: Descrição não informada</p> <p>Endereço: ,</p>		
09.254.808/0001-70	MMW PRODUTOS HOSPITALARES LTDA	R\$ 72,98
<p>Marca: Marca não informada Fabricante: Fabricante não informado Descrição: Descrição não informada</p> <p>Endereço: ,</p>		
36.091.140/0001-60	BLUSAFE EQUIPAMENTOS DE PROTEÇÃO INDIVIDUAL LTDA	R\$ 73,51
<p>Marca: Marca não informada Fabricante: Fabricante não informado Descrição: Descrição não informada</p> <p>Endereço: ,</p>		
05.264.280/0001-69	MEDICATTO COMÉRCIO DE PRODUTOS MÉDICOS E HOSPITALARES LTDA ME	R\$ 73,52
<p>Marca: Marca não informada Fabricante: Fabricante não informado Descrição: Descrição não informada</p> <p>Endereço: ,</p>		

ATENÇÃO - O Banco de Preços é uma solução tecnológica que atende aos parâmetros de pesquisa dispostos em Leis vigentes, Instruções Normativas, Acórdãos, Regulamentos, Decretos e Portarias. Sendo assim, por reunir diversas fontes governamentais, complementares e sites de domínio amplo, o sistema não é considerado uma fonte e, sim, um meio para que as pesquisas sejam realizadas de forma segura, ágil e eficaz.

Fontes utilizadas nesta cotação:

1 - Bolsa de Licitações e Leilões https://bllcompras.com/Process/ProcessSearchPublic?param1=1	<i>Data: 14/11/2023 14:20:00</i> Acessar a fonte aqui
2 - ComprasNet www.comprasgovernamentais.gov.br	<i>Data: 30/08/2023 09:11:05</i> Acessar a fonte aqui
3 - Prefeitura Municipal de Caracol/MS web.qualitysystemas.com.br/processos_licitatorios/prefeitura_municipal_de_caracol	<i>Data: 19/12/2023 10:53:15</i> Acessar a fonte aqui

Governo do Estado do Rio de Janeiro
Secretaria de Estado de Defesa Civil
Diretoria Geral de Administração e Finanças
Coordenadoria de Requisições

Relatório de Cotação: cotação rápida 558

Pesquisa realizada entre 19/12/2023 11:38:47 e 19/12/2023 11:41:07

Relatório gerado no dia 19/12/2023 11:43:20 (IP: 200.255.177.98)

Em conformidade com a Instrução Normativa N° 65 de 07 de Julho de 2021.

Método Matemático Aplicado: Média Aritmética dos preços obtidos - Preço calculado com base na média aritmética de todos os preços selecionados pelo usuário para aquele determinado Item.

Conforme Instrução Normativa N° 65 de 07 de Julho de 2021, no Artigo 3º, "A pesquisa de preços será materializada em documento que conterá: INC V-Método matemático aplicado para a definição do valor estimado."

Item 1: sapato masculino

PREÇOS / PROPOSTAS	QUANTIDADE	PREÇO ESTIMADO	PERCENTUAL	PREÇO EST. CALCULADO	TOTAL
4 / 22	1	R\$ 100,16 (un)	-	R\$ 100,16	R\$ 100,16
Preço Compras Governamentais	Órgão Público	Identificação	Data Licitação	Preço	
1	MINISTÉRIO DA DEFESA Comando do Exército Comando Militar do Nordeste 10ª Região Militar 10º Depósito de Suprimento	Nº Pregão: 92023 UASG: 160049	10/10/2023	R\$ 94,36	
2	MINISTÉRIO DA DEFESA Comando da Aeronáutica Base Aérea de Salvador	Nº Pregão: 242023 UASG: 120023	05/10/2023	R\$ 96,27	
3	MINISTÉRIO DA DEFESA Comando do Exército COMANDO MILITAR DO OESTE/9ª DIVISÃO DE EXÉRCITO 4ª Brigada de Cavalaria Mecanizada	Nº Pregão: 12023 UASG: 160149	27/07/2023	R\$ 80,00	
4	MINISTÉRIO DA AGRICULTURA, PECUÁRIA E ABASTECIMENTO Empresa Brasileira de Pesquisa Agropecuária EMBRAPA SEMIARIDO/PETROLINA/PE	Nº Pregão: 352023 UASG: 135012	10/07/2023	R\$ 130,00	
Valor Unitário					R\$ 100,16

Mediana dos Preços Obtidos: R\$ 95,32

Média dos Preços Obtidos: R\$ 100,16

Valor Global: R\$ 100,16

Relatório gerado no dia 19/12/2023 11:43:20 (IP: 200.255.177.98)
Código Validação: tQ17AJuZFD4h5qQPSfZkNlAmDXycD4x6ns5g17pVaBUqHU8nPtm6WA%3d%3d
<http://www.bancodeprecos.com.br/CertificadoAutenticidade?token=tQ17AJuZFD4h5qQPSfZkNlAmDXycD4x6ns5g17pVaBUqHU8nPtm6WA%253d%253d>

Detalhamento dos Itens

Item 1: sapato masculino

Preço Estimado: R\$ 100,16 (un)

Percentual: -

Preço Estimado Calculado: R\$ 100,16

Média dos Preços Obtidos: R\$ 100,16

Quantidade	Descrição	Observação
1 Unidade	sapato masculino material: couro legítimo , material sola: borracha termoplástica , material palmilha: couro , cor: preta , tipo: social , tamanho: sob medida	

Preço (Compras Governamentais) 1: Preço do Fornecedor Vencedor

R\$ 94,36

Inc. I Art. 5º da IN 65 de 07 de Julho de 2021

Órgão: MINISTÉRIO DA DEFESA

Comando do Exército

Comando Militar do Nordeste

10ª Região Militar

10ºDepósito de Suprimento

Objeto: Eventuais aquisições de material de consumo para o Setor de Aprovisionamento do 10º Depósito de Suprimento e demais Organizações Militares do GCALC da Guarnição de Fortaleza..

Descrição: Sapato masculino - Sapato Masculino Material: Couro , Material Forro: Lateral Em Couro E Gáspea Em Tecido Algodão , Material Sola: Sola Em Pvc Antiderrapante , Material Palmilha: Palmilha Em Couro , Material Cadarço: Cadarço De Algodão , Cor: Preta , Tipo: Social , Tamanho: 43 , Características Adicionais: Com Cadarço

CatMat: 468592 - SAPATO MASCULINO

Data: 10/10/2023 10:10

Modalidade: Pregão Eletrônico

SRP: SIM

Identificação: NºPregão:92023 / UASG:160049

Lote/Item: /121

Ata: [Link Ata](#)

Fonte: www.comprasgovernamentais.gov.br

Quantidade: 208

Unidade: Par

UF: CE

CNPJ	Razão Social do Fornecedor	Valor da Proposta Final
34.127.874/0001-26 *VENCEDOR*	RAVINE COMERCIO DE CALCADOS LTDA	R\$ 94,36
Marca: MARIANO Fabricante: MARIANO Modelo: 557C9		
Descrição: REF: 557C9. CALÇADO BAIXO - TIPO A Descrição: Calçado ocupacional de uso profissional tipo sapato social, fechamento em atacador, confeccionado em couro tipo vaqueta na cor preta com estampa lisa, biqueira termoplástica para conformação, acolchoado interno em não tecido, palmilha de montagem em couro, solado de borracha preta, resistente ao óleo combustível. Aprovado para: PROTEÇÃO DOS PÉS DO USUÁRIO CONTRA RISCOS DE NATUREZA LEVE E CONTRA AGENTES ABRASIVOS E ESCORRIANTES. Observação: I) Calçado com resistência ao escorregamento em piso de cerâmica contaminado com lauril sulfato de sódio (detergente) (SRA). II) Solado resistente ao óleo combustível (FO). C.A: 25934. VALIDADE: 03/09/2024.		
Endereço: ,		

31.865.774/0001-09	MARTA JUSSARA DE MOURA LTDA	R\$ 94,37
Marca: SLZ Fabricante: SLZ Modelo: UNID		
Descrição: Sapato masculino, tipo social, material couro, cor preta, características adicionais com cadarço, tamanho variado, material sola borracha antiderrapante, material cadarço algodão, palmilha couro.		
Endereço: ,		

31.206.933/0001-63	INOVARE EQUIPAMENTOS E PLANEJAMENTO ADMINISTRATIVO LTDA	R\$ 128,29
Marca: TOP FLEX Fabricante: JAINY SANTOS ROSA ME Modelo: SAPATO SOCIAL COURO PRETO		
Descrição: Sapato masculino, tipo social, material couro, cor preta, características adicionais com cadarço, tamanho variado, material sola borracha antiderrapante, material cadarço algodão, palmilha couro. Modelo: SAPATO SOCIAL COURO PRETO, Prazo de Garantia: 12 meses, Nos valores propostos estão inclusos todos os custos operacionais, encargos previdenciários, trabalhistas, tributários, comerciais e quaisquer outros que incidam direta ou indiretamente no fornecimento dos bens. Validade da Proposta: 90 dias, Prazo de entrega do Produto: 30 dias, contados do recebimento da nota de empenho.		
Estado: RJ	Cidade: Volta Redonda	Endereço: R 2, 409
	Nome de Contato: Luciano	Telefone: (24) 98131-9276
	Email: inovare@inovarecomercio.com.br	

CNPJ	Razão Social do Fornecedor	Valor da Proposta Final
22.808.990/0001-21	B2G MEDICAL COMERCIO DE PRODUTOS MEDICOS E CIRURGICOS LTDA	R\$ 131,94
Marca: franca Fabricante: franca Modelo: hotel Descrição: Sapato masculino, tipo social, material couro, cor preta, características adicionais com cadarço, tamanho variado, material sola borracha antiderrapante, material cadarço algodão, palmilha couro.		
Estado: CE	Cidade: Fortaleza	Endereço: R ALVARES CABRAL, 989
Nome de Contato: ANGELICA	Telefone: (85) 3047-1716	Email: qualidade.b2g@gmail.com

CNPJ	Razão Social do Fornecedor	Valor da Proposta Final
04.747.596/0001-49	SAAD INDUSTRIA & COMERCIO DE CALCADOS LTDA	R\$ 140,00
Marca: saad Fabricante: SAAD INDUSTRIA Modelo: sapato Descrição: Sapato Masculino Material: Couro , Material Forro: Lateral Em Couro E Gáspea Em Tecido Algodão , Material Sola: Sola Em Pvc Antiderrapante , Material Palmilha: Palmilha Em Couro , Material Cadarço: Cadarço De Algodão , Cor: Preta , Tipo: Social , Tamanho: 43 , Características Adicionais: Com Cadarço		
Endereço: ,		

CNPJ	Razão Social do Fornecedor	Valor da Proposta Final
22.698.025/0001-43	CAMILLA PESSOA DE BARROS	R\$ 200,00
Marca: Calçabem Fabricante: Calçabem Modelo: Sapato masculino, tipo social, material couro, cor Descrição: Sapato masculino, tipo social, material couro, cor preta, características adicionais com cadarço, tamanho variado, material sola borracha antiderrapante, material cadarço algodão, palmilha couro.		
Estado: RN	Cidade: Natal	Endereço: R MANOEL MIRANDA, 199
Telefone: (84) 9998-6987	Email: camilla_pessoa@hotmail.com	

Preço (Compras Governamentais) 2: Preço do Fornecedor Vencedor R\$ 96,27

Inc. I Art. 5º da IN 65 de 07 de Julho de 2021

Órgão: MINISTÉRIO DA DEFESA Comando da Aeronáutica Base Aérea de Salvador	Data: 05/10/2023 10:00
Objeto: Aquisição de materiais de limpeza e EPI.	Modalidade: Pregão Eletrônico
Descrição: Sapato masculino - Sapato Masculino Material: Couro , Material Sola: Borracha Antiderrapante , Material Palmilha: Couro , Material Cadarço: Algodão , Cor: Preta , Tipo: Social , Tamanho: Variado , Características Adicionais: Com Cadarço	SRP: SIM
CatMat: 458144 - Tipo: Social Material: Couro Cor: Preta Características Adicionais: Com Cadarço Tamanho: Variado Material Sola: Borracha Antiderrapante Material Cadarço: Algodão Material Palmilha: Couro	Identificação: N°Pregão:242023 / UASG:120023
	Lote/Item: /129
	Ata: Link Ata
	Fonte: www.comprasgovernamentais.gov.br
	Quantidade: 45
	Unidade: Par
	UF: BA

CNPJ	Razão Social do Fornecedor	Valor da Proposta Final
38.493.787/0001-43	MELISSA FIGUEIREDO MARQUES	R\$ 96,27
VENCEDOR		
Marca: .. Fabricante: .. Modelo: .. Descrição: ..		
Estado: MG	Cidade: Sete Lagoas	Endereço: R CORONEL RANDOLFO SIMOES, 1215
Telefone: (31) 3772-2866/ (31) 3772-0830	Email: contato@contobertomachado.com.br	

Preço (Compras Governamentais) 3: Preço do Fornecedor Vencedor R\$ 80,00

Inc. I Art. 5º da IN 65 de 07 de Julho de 2021

Relatório gerado no dia 19/12/2023 11:43:20 (IP: 200.255.177.98)
 Código Validação: tQ17AJuZFD4h5qQPSfZkNlamDXycD4x6ns5g17pVaBUqHU8nPtm6WA%3d%3d
<http://www.bancodeprecos.com.br/CertificadoAutenticidade?token=tQ17AJuZFD4h5qQPSfZkNlamDXycD4x6ns5g17pVaBUqHU8nPtm6WA%253d%253d>

Órgão: MINISTÉRIO DA DEFESA
Comando do Exército
COMANDO MILITAR DO OESTE/9ª DIVISÃO DE EXÉRCITO
4ª Brigada de Cavalaria Mecanizada

Data: 27/07/2023 10:30

Modalidade: Pregão Eletrônico

SRP: SIM

Identificação: NºPregão:12023 / UASG:160149

Lote/Item: /149

Ata: [Link Ata](#)

Fonte: www.comprasgovernamentais.gov.br

Quantidade: 85

Unidade: Unidade

UF: MS

Objeto: O objeto da licitação é aquisição de material para o setor de provisionamento, materiais que se enquadram em bens comuns do uso diário do setor, instruído pelo Programa de Auditorias em Segurança Alimentar (PASA)..

Descrição: Sapato masculino - Sapato Masculino Material: Couro Legítimo , Material Sola: Borracha Termoplástica , Material Palmilha: Couro , Cor: Preta , Tipo: Social , Tamanho: Sob Medida

CatMat: 463851 - SAPATO MASCULINO

CNPJ	Razão Social do Fornecedor	Valor da Proposta Final
------	----------------------------	-------------------------

34.127.874/0001-26	RAVINE COMERCIO DE CALCADOS LTDA	R\$ 80,00
--------------------	----------------------------------	-----------

VENCEDOR

Marca: PROPRIA

Fabricante: PROPRIA

Modelo: SAPATO SOCIAL

Descrição: Sapato social preto, sapato social preto, adicional: semilustrado, macio e com passador de cadarço, nos tamanhos, 39/41/43/45.

Endereço:

,

31.206.933/0001-63	INOVARE EQUIPAMENTOS E PLANEJAMENTO ADMINISTRATIVO LTDA	R\$ 80,68
--------------------	---	-----------

Marca: TOP FLEX

Fabricante: JAINY SANTOS ROSA ME

Modelo: SAPATO SOCIAL

Descrição: Sapato social preto, sapato social preto, adicional: semilustrado, macio e com passador de cadarço, nos tamanhos, 39/41/43/45.. Modelo: SAPATO SOCIAL, Prazo de Garantia: 12 meses, Nos valores propostos estão inclusos todos os custos operacionais, encargos previdenciários, trabalhistas, tributários, comerciais e quaisquer outros que incidam direta ou indiretamente no fornecimento dos bens. Validade da Proposta: 60 dias, Prazo de entrega do Produto: 20 dias, contados do recebimento da nota de empenho.

Estado:	Cidade:	Endereço:	Nome de Contato:	Telefone:	Email:
RJ	Volta Redonda	R 2, 409	Luciano	(24) 98131-9276	inovare@inovarecomercio.com.br

28.947.920/0001-30	28.947.920 LUIS GUSTAVO DE LIMA E SILVA	R\$ 81,00
--------------------	---	-----------

Marca: SLZ

Fabricante: SAN LORENZO

Modelo: FASHION COURO

Descrição: Ficha Técnica: Cabedal:- Couro Bovino Legítimo Forro:- Espuma 3mm com tecido na cor preta Espuma Calcanhar:- 3mm envolta com a espuma do forro. Palmilha de Montagem:- Material com 1.5 mm dublado com EVA de 2mm. Palmilha de Cima:- Espuma de 3 mm dublada com material sintético de primeira qualidade Atacador (Cadarço) – Confeccionado em algodão e polyester, dando resistência ao produto. Metal:- Produto de primeira linha, obedecendo as tendências da moda. Solado:- Qualidade total solado Preto em PVC Micro Expandido (Material leve, macio, resistente e com muita durabilidade) Numeração – 37/45 Guia de tamanhos: 37 – 24,9 CM 38 – 25,5 CM 39 – 26,3 CM 40 – 27 CM 41 – 27,6 CM 42 – 28,3 CM 43 – 28,9 CM 44 – 29,6 CM 45 – 30,5 CM Embalagem:- Caixa Individual compatível com o tamanho do produto, com papel de seda personalizado para valorizar ainda mais o produto.

Endereço:

,

08.223.023/0001-77	BRASIL DISTRIBUIDORA DE MATERIAIS E SERVICOS EIRELI	R\$ 100,00
--------------------	---	------------

Marca: BR

Fabricante: BR

Modelo: semilustrado

Descrição: Sapato social preto, sapato social preto, adicional: semilustrado, macio e com passador de cadarço, nos tamanhos, 39/41/43/45.

Estado:	Cidade:	Endereço:	Nome de Contato:	Telefone:	Email:
RJ	Rio de Janeiro	R CONCORDIA, 41	GILBERTO DE OLIVEIRA RODRIGUES	(11) 5079-8411	costamartinscontabilidade@yahoo.com.br

Preço (Compras Governamentais) 4: Preço do Fornecedor Vencedor

R\$ 130,00

Inc. I Art. 5º da IN 65 de 07 de Julho de 2021

Órgão: MINISTÉRIO DA AGRICULTURA, PECUÁRIA E ABASTECIMENTO

Empresa Brasileira de Pesquisa Agropecuária
EMBRAPA SEMIARIDO/PETROLINA/PE

Objeto: Formação do registro de preços para a eventual contratação do serviço de confecção de fardamento para os empregados da Embrapa Semiárido..

Descrição: Sapato masculino - Sapato Masculino Tipo: Social , Material: Couro , Cor: Preta , Características Adicionais: Sem Cadarço

CatMat: 254347 - Tipo: Social | Material: Couro | Cor: Preta | Características Adicionais: Sem Cadarço

Data: 10/07/2023 09:00

Modalidade: Pregão Eletrônico

SRP: SIM

Identificação: N°Pregão:352023 / UASG:135012

Lote/Item: 3/8

Ata: [Link Ata](#)

Adjudicação: 11/07/2023 15:55

Homologação: 11/07/2023 15:58

Fonte: www.comprasgovernamentais.gov.br

Quantidade: 40

Unidade: Par

UF: PE

CNPJ	Razão Social do Fornecedor	Valor da Proposta Final		
41.840.518/0001-10	NASCELIO BARBOSA ALVES 08589362400	R\$ 129,50		
Marca: SI Sapatos Fabricante: SI Sapatos Modelo: SAPATO SOCIAL EM COURO Descrição: SAPATO SOCIAL EM COURO NATURAL E LEGÍTIMO(indeformável) na cor preta, elástico lateral, solado de borracha com antiderrapante e polímero, costurado, palmilhas antimicrobianas revestidas e com espuma, forro de couro: absorção natural da transpiração. Numerações: 37 a 44, sendo enviado como amostra um par de cada número; Quantidades de cada tamanho: serão informados na emissão da Autorização de Fornecimento - AF. Observar os itens 7.1 e 7.2 deste Termo de Referência. Marcas de referência: Ferracini Toledo, Democrata, similar, equivalente ou de melhor qualidade				
Estado: PE	Cidade: Recife	Endereço: R DEPUTADO METODIO GODOY (COM NOVA MORADA), 106	Telefone: (81) 9856-7364	Email: jcdcomerciome@gmail.com
34.127.874/0001-26	RAVINE COMERCIO DE CALCADOS LTDA	R\$ 130,00		
VENCEDOR Marca: AMERICA Fabricante: AMERICA Modelo: SAPATO SOCIAL Descrição: SAPATO SOCIAL EM COURO NATURAL E LEGÍTIMO(indeformável) na cor preta, elástico lateral, solado de borracha com antiderrapante e polímero, costurado, palmilhas antimicrobianas revestidas e com espuma, forro de couro: absorção natural da transpiração. Numerações: 37 a 44, sendo enviado como amostra um par de cada número; Quantidades de cada tamanho: serão informados na emissão da Autorização de Fornecimento - AF. Observar os itens 7.1 e 7.2 deste Termo de Referência. Marcas de referência: Ferracini Toledo, Democrata, similar, equivalente ou de melhor qualidade.				
Endereço: ,				
49.081.180/0001-72	VITORIA SERVICOS E LOCACOES LTDA	R\$ 132,50		
Marca: FERRACINE Fabricante: FERRACINE Modelo: FERRACINE Descrição: SAPATO SOCIAL EM COURO NATURAL E LEGÍTIMO(indeformável) na cor preta, elástico lateral, solado de borracha com antiderrapante e polímero, costurado, palmilhas antimicrobianas revestidas e com espuma, forro de couro: absorção natural da transpiração. Numerações: 37 a 44, sendo enviado como amostra um par de cada número; Quantidades de cada tamanho: serão informados na emissão da Autorização de Fornecimento - AF.				
Endereço: ,				
41.830.614/0001-88	RVDA COMERCIO E SERVICOS LTDA	R\$ 210,01		
Marca: RAFARILLO Fabricante: RAFARILLO Modelo: PADRÃO DO ÓRGÃO Descrição: SAPATO SOCIAL EM COURO NATURAL E LEGÍTIMO(indeformável) na cor preta, elástico lateral, solado de borracha com antiderrapante e polímero, costurado, palmilhas antimicrobianas revestidas e com espuma, forro de couro: absorção natural da transpiração. Numerações: 37 a 44, sendo enviado como amostra um par de cada número; Quantidades de cada tamanho: serão informados na emissão da Autorização de Fornecimento - AF. Observar os itens 7.1 e 7.2 deste Termo de Referência. Marcas de referência: Ferracini Toledo, Democrata, similar, equivalente ou de melhor qualidade.				
Estado: PB	Cidade: João Pessoa	Endereço: RUA CORALIO SOARES DE OLIVEIRA, 567	Telefone: (83) 3566-1814	Email: vendas@ravdepi.com.br

CNPJ	Razão Social do Fornecedor	Valor da Proposta Final
47.893.061/0001-99	47.893.061 VALBEVANIA DOS SANTOS OLIVEIRA	R\$ 210,50
<p>Marca: RAFARILLO Fabricante: RAFARILLO Modelo: PADRÃO DO ÓRGÃO Descrição: SAPATO SOCIAL EM COURO NATURAL E LEGÍTIMO(indeformável) na cor preta, elástico lateral, solado de borracha com antiderrapante e polímero, costurado, palmilhas antimicrobianas revestidas e com espuma, forro de couro: absorção natural da transpiração. Numerações: 37 a 44, sendo enviado como amostra um par de cada número; Quantidades de cada tamanho: serão informados na emissão da Autorização de Fornecimento - AF. Observar os itens 7.1 e 7.2 deste Termo de Referência. Marcas de referência: Ferracini Toledo, Democrata, similar, equivalente ou de melhor qualidade.</p> <p>Endereço:</p>		
22.698.025/0001-43	CAMILLA PESSOA DE BARROS	R\$ 260,00
<p>Marca: COURO MIL Fabricante: COURO MIL Modelo: SAPATO SOCIAL EM COURO NATURAL E LEGÍTIMO(indeformável) Descrição: SAPATO SOCIAL EM COURO NATURAL E LEGÍTIMO(indeformável) na cor preta, elástico lateral, solado de borracha com antiderrapante e polímero, costurado, palmilhas antimicrobianas revestidas e com espuma, forro de couro: absorção natural da transpiração. Numerações: 37 a 44, sendo enviado como amostra um par de cada número; Quantidades de cada tamanho: serão informados na emissão da Autorização de Fornecimento - AF. Observar os itens 7.1 e 7.2 deste Termo de Referência. Marcas de referência: Ferracini Toledo, Democrata, similar, equivalente ou de melhor qualidade.</p> <p>Estado: RN Cidade: Natal Endereço: R MANOEL MIRANDA, 199 Telefone: (84) 9998-6987 Email: camilla_pessoa@hotmail.com</p>		
01.342.660/0001-13	LIMA DIAS ROUPAS E ACESSORIOS LTDA	R\$ 264,00
<p>Marca: Democrata Fabricante: Democrata Modelo: Social Descrição: SAPATO SOCIAL EM COURO NATURAL E LEGÍTIMO (indeformável) na cor preta, elástico lateral, solado de borracha com antiderrapante e polímero, costurado, palmilhas antimicrobianas revestidas e com espuma, forro de couro: absorção natural da transpiração. Numerações: 37 a 44, sendo enviado como amostra um par de cada número; Quantidades de cada tamanho: serão informados na emissão da Autorização de Fornecimento - AF. Observar os itens 7.1 e 7.2 deste Termo de Referência. Marcas de referência: Ferracini Toledo, Democrata, similar, equivalente ou de melhor qualidade.</p> <p>Estado: DF Cidade: Brasília Endereço: Q CLS 204 BLOCO B, S/N Telefone: (61) 3274-0390 Email: aureliodias@uol.com.br</p>		
11.791.908/0001-87	COMERCIAL MASTER EIRELI	R\$ 264,00
<p>Marca: propria Fabricante: propria Modelo: conf. edital Descrição: Descrição: Sapato Masculino Tipo: Social , Material: Couro , Cor: Preta , Características Adicionais: Sem Cadarço</p> <p>Estado: PE Cidade: Ilha de Itamaracá Endereço: R MANOEL DE LULU, 31 Telefone: (81) 3271-9544 Email: comercialmaster@outlook.com</p>		
00.556.225/0001-29	PRORROUPAS CONFECOES LTDA	R\$ 264,00
<p>Marca: MARLUVAS Fabricante: MARLUVAS Modelo: MARLUVAS Descrição: Sapato masculino - Sapato Masculino Tipo: Social , Material: Couro , Cor: Preta , Características Adicionais: Sem Cadarço</p> <p>Estado: DF Cidade: Brasília Endereço: Q QI, 02 Nome de Contato: Silverio Telefone: (61) 3354-6222 Email: proroupasconfecoos@gmail.com</p>		
01.123.467/0001-91	NEUSA CONFECOES COMERCIAL LTDA	R\$ 264,00
<p>Marca: Democrata Fabricante: Democrata Modelo: Democrata Descrição: SAPATO SOCIAL EM COURO NATURAL E LEGÍTIMO(indeformável) na cor preta, elástico lateral, solado de borracha com antiderrapante e polímero, costurado, palmilhas antimicrobianas revestidas e com espuma, forro de couro: absorção natural da transpiração. Numerações: 37 a 44, sendo enviado como amostra um par de cada número; Quantidades de cada tamanho: serão informados na emissão da Autorização de Fornecimento - AF. Observar os itens 7.1 e 7.2 deste Termo de Referência. Marcas de referência: Ferracini Toledo, Democrata, similar, equivalente ou de melhor qualidade.</p> <p>Estado: DF Cidade: Brasília Endereço: AV AC ADE CONJUNTO 27 LOTE 20/21 PARTE, S/N Nome de Contato: Vanderlino Queiroz Santos Telefone: (61) 3328-0965 Email: neusaana@terra.com.br</p>		

CNPJ	Razão Social do Fornecedor		Valor da Proposta Final			
03.835.661/0001-25	NM CONFECCOES LTDA		R\$ 300,00			
Marca: Calvester Fabricante: Calvester Modelo: SAPATO SOCIAL EM COURO NATURAL Descrição: SAPATO SOCIAL EM COURO NATURAL E LEGÍTIMO(indeformável) na cor preta, elástico lateral, solado de borracha com antiderrapante e polímero, costurado, palmilhas antimicrobianas revestidas e com espuma, forro de couro: absorção natural da transpiração. Numerações: 37 a 44, sendo enviado como amostra um par de cada número; Quantidades de cada tamanho: serão informados na emissão da Autorização de Fornecimento - AF. Observar os itens 7.1 e 7.2 deste Termo de Referência. Marcas de referência: Ferracini Toledo, Democrata, similar, equivalente ou de melhor qualidade						
Estado:	Cidade:	Endereço:	Nome de Contato:	Telefone:	Email:	
MG	Itajubá	R DOUTOR HOFMANN, 220	Antonun El Moallen	(35) 3622-4866	habib@habib-decoracoes.com.br	

Extrato de fontes Utilizadas neste relatório

ATENÇÃO - O Banco de Preços é uma solução tecnológica que atende aos parâmetros de pesquisa dispostos em Leis vigentes, Instruções Normativas, Acórdãos, Regulamentos, Decretos e Portarias. Sendo assim, por reunir diversas fontes governamentais, complementares e sites de domínio amplo, o sistema não é considerado uma fonte e, sim, um meio para que as pesquisas sejam realizadas de forma segura, ágil e eficaz.

Fontes utilizadas nesta cotação:

1 - ComprasNet
www.comprasgovernamentais.gov.br

Data: 20/07/2023 12:04:50
Acessar a fonte [aqui](#)

Governo do Estado do Rio de Janeiro
Secretaria de Estado de Defesa Civil
Diretoria Geral de Administração e Finanças
Coordenadoria de Requisições

Relatório de Cotação: cotação rápida 563

Pesquisa realizada entre 19/12/2023 12:24:32 e 19/12/2023 12:24:41

Relatório gerado no dia 19/12/2023 12:25:50 (IP: 177.222.190.226)

Em conformidade com a Instrução Normativa N° 65 de 07 de Julho de 2021.

Método Matemático Aplicado: Média Aritmética dos preços obtidos - Preço calculado com base na média aritmética de todos os preços selecionados pelo usuário para aquele determinado Item.

Conforme Instrução Normativa N° 65 de 07 de Julho de 2021, no Artigo 3º, "A pesquisa de preços será materializada em documento que conterá: INC V-Método matemático aplicado para a definição do valor estimado."

Item 1: meia vestuário masculino

PREÇOS / PROPOSTAS	QUANTIDADE	PREÇO ESTIMADO	PERCENTUAL	PREÇO EST. CALCULADO	TOTAL
4 / 14	1	R\$ 5,67 (un)	-	R\$ 5,67	R\$ 5,67
Preço Compras Governamentais	Órgão Público		Identificação	Data Licitação	Preço
1	PREFEITURA MUNICIPAL VARRE SAI		NºPregão:82023 UASG:982917	25/10/2023	R\$ 5,55
2	MINISTÉRIO DA EDUCAÇÃO Universidade Federal de Minas Gerais Administração Geral		NºPregão:122023 UASG:153254	17/10/2023	R\$ 4,50
3	MINISTÉRIO DA DEFESA Comando do Exército Departamento de Educação e Cultura do Exército Diretoria de Formação e Aperfeiçoamento Centro de Preparação de Oficiais da Reserva de BH		NºPregão:92023 UASG:160523	16/10/2023	R\$ 11,08
4	PREFEITURA MUNICIPAL DE PEDERNEIRAS SP		NºPregão:1172023 UASG:986835	01/08/2023	R\$ 1,55
Valor Unitário					R\$ 5,67
Mediana dos Preços Obtidos: R\$ 5,03					Média dos Preços Obtidos: R\$ 5,67

Valor Global: R\$ 5,67

Relatório gerado no dia 19/12/2023 12:25:50 (IP: 177.222.190.226)
Código Validação: tQ17AJuZFD4h5qQPSfZkNlAmDXycD4x6a28zqSdvw3sqHU8nPtm6WA%3d%3d
<http://www.bancodeprecos.com.br/CertificadoAutenticidade?token=tQ17AJuZFD4h5qQPSfZkNlAmDXycD4x6a28zqSdvw3sqHU8nPtm6WA%253d%253d>

Detalhamento dos Itens

Item 1: meia vestuário masculino

Preço Estimado: R\$ 5,67 (un)

Percentual: -

Preço Estimado Calculado: R\$ 5,67

Média dos Preços Obtidos: R\$ 5,67

Quantidade	Descrição	Observação
1 Unidade	meia vestuário masculino material: algodão , tipo: social , cor: preta , tamanho: único , aplicação: adulto	

Preço (Compras Governamentais) 1: Preço do Fornecedor Vencedor

R\$ 5,55

Inc. I Art. 5º da IN 65 de 07 de Julho de 2021

Órgão: PREFEITURA MUNICIPAL VARRE SAI

Data: 25/10/2023 08:30

Objeto: Aquisição de produtos e contratação de serviços para implementação e desenvolvimento do projeto+esporte no Município de Varre-Sai/RJ.

Modalidade: Pregão Eletrônico

SRP: SIM

Descrição: Meia vestuário masculino - Meia Vestuário Masculino Material: Algodão, Poliamida E Elastano , Tipo: Social , Cor: Variada , Tamanho: Sob Medida

Identificação: N°Pregão:82023 / UASG:982917

Lote/Item: /11

CatMat: 463850 - MEIA VESTUÁRIO MASCULINO

Ata: [Link Ata](#)

Fonte: www.comprasgovernamentais.gov.br

Quantidade: 700

Unidade: Par

UF: RJ

CNPJ	Razão Social do Fornecedor	Valor da Proposta Final
48.011.287/0001-81 *VENCEDOR*	MERIDIAN LTDA	R\$ 5,55
Marca: MERIDIAN Fabricante: MERIDIAN Modelo: EDITAL Descrição: "MEIA CICLISTA PRODUZIDA COM FIOS DE POLIAMIDA E ELASTANO, FORNECENDO UM CONFORTO TÉRMICO E AJUSTADO, ESTABILIZANDO A TEMPERATURA NO PÉ DURANTE PRÁTICAS ESPORTIVAS. MEIA COM DESENHOS ESTRATÉGICOS PARA MELHOR VENTILAÇÃO E RESPIRAÇÃO DA PELE." Endereço: ,		
49.393.141/0001-00	FARIAS & CARVALHO DISTRIBUIDORA LTDA	R\$ 13,50
Marca: GL Fabricante: GL Modelo: MEIA Descrição: Meia Vestuário Masculino Material: Algodão, Poliamida E Elastano , Tipo: Social , Cor: Variada , Tamanho: Sob Medida OBS CONFORME TERMO DE REFERENCIA Endereço: ,		
45.438.114/0001-56	WPPT CONFECÇÕES LTDA	R\$ 17,99
Marca: CEDETEX Fabricante: CEDETEX Modelo: MEIA CICLISMO Descrição: MEIA CICLISTA PRODUZIDA COM FIOS DE POLIAMIDA E ELASTANO, FORNECENDO UM CONFORTO TÉRMICO E AJUSTADO, ESTABILIZANDO A TEMPERATURA NO PÉ DURANTE PRÁTICAS ESPORTIVAS. MEIA COM DESENHOS ESTRATÉGICOS PARA MELHOR VENTILAÇÃO E RESPIRAÇÃO DA PELE. Estado: MG Cidade: Juiz de Fora Endereço: R DOUTOR JOSE RAFAEL DE SOUZA ANTUNES, 231 Telefone: (32) 9954-5867 Email: wpptconfeccoes@gmail.com		

CNPJ	Razão Social do Fornecedor	Valor da Proposta Final
41.499.201/0001-62	MARCIO LUIZ DA SILVA 03773219741	R\$ 29,00
Marca: serviços Fabricante: serviços Modelo: serviços Descrição: MEIA CICLISTA PRODUZIDA COM FIOS DE POLIAMIDA E ELASTANO, FORNECENDO UM CONFORTO TÉRMICO E AJUSTADO, ESTABILIZANDO A TEMPERATURA NO PÉ DURANTE PRÁTICAS ESPORTIVAS. MEIA COM DESENHOS ESTRATÉGICOS PARA MELHOR VENTILAÇÃO E RESPIRAÇÃO DA PELE		
Estado: RJ	Cidade: Varre-Sai	Endereço: 1A RUA JOSE VARGAS DE FIGUEIREDO, 37
	Telefone: (22) 9817-1264	Email: contabilidaderx4@gmail.com

45.862.764/0001-24	MW NEGOCIOS LTDA	R\$ 32,24
Marca: STIGLI Fabricante: STIGLI Modelo: - Descrição: Meia Vestuário Masculino Material: Algodão, Poliamida E Elastano , Tipo: Social , Cor: Variada , Tamanho: Sob Medida		
Estado: ES	Cidade: Dores do Rio Preto	Endereço: CRG AGUA COMPRIDA, SN
	Telefone: (32) 9840-0665	Email: mwempreendimentos.es@gmail.com

08.836.146/0001-83	LUZA SERVICOS E COMERCIO EIRELI	R\$ 34,80
Marca: LUZA Fabricante: LUZA Modelo: 2023 Descrição: meia		
Estado: RJ	Cidade: Casimiro de Abreu	Endereço: R ERMINIO MOTTA PINTO, S/N
	Nome de Contato: Vitor	Telefone: (22) 2778-1979
		Email: luzaconfeccao@gmail.com

Preço (Compras Governamentais) 2: Preço do Fornecedor Vencedor

R\$ 4,50

Inc. I Art. 5º da IN 65 de 07 de Julho de 2021

Órgão: MINISTÉRIO DA EDUCAÇÃO Universidade Federal de Minas Gerais Administração Geral	Data: 17/10/2023 09:00
Objeto: Aquisição parcelada de uniformes profissionais e Equipamentos de Proteção Individual, conforme exigências estabelecidas no edital e seus anexos..	Modalidade: Pregão Eletrônico
Descrição: Meia vestuário masculino - Meia Vestuário Masculino Material: Algodão, Poliamida E Elastano , Cor: Variada , Tipo: Social , Tamanho: Sob Medida	SRP: SIM
	Identificação: NºPregão:122023 / UASG:153254
	Lote/Item: 10/90
	Ata: Link Ata
	Fonte: www.comprasgovernamentais.gov.br
	Quantidade: 21
	Unidade: Par
	UF: MG

CNPJ	Razão Social do Fornecedor	Valor da Proposta Final
48.011.287/0001-81	MERIDIAN LTDA	R\$ 4,50
VENCEDOR		
Marca: MERIDIAN Fabricante: MERIDIAN Modelo: EDITAL Descrição: Meia Social Masculina, composição: nylon texturizada; cor: preta; comprimento do punho de 6 a 8 cm; comprimento do pé de 21 a 26 cm do calcanhar a ponta do pé; comprimento total do cano incluindo punho de 22 a 26 cm, medindo a base superior do reforço do calcanhar até a base superior do punho.		
Endereço: ,		

Preço (Compras Governamentais) 3: Preço do Fornecedor Vencedor

R\$ 11,08

Inc. I Art. 5º da IN 65 de 07 de Julho de 2021

Órgão: MINISTÉRIO DA DEFESA
Comando do Exército
Departamento de Educação e Cultura do Exército
Diretoria de Formação e Aperfeiçoamento
Centro de Preparação de Oficiais da Reserva de BH

Objeto: Cessão de uso para exercício de atividade de Alfaiataria confecção e venda de uniformes e artigos militares, a título oneroso, de uma área, medindo 81,46 m² (oitenta e um vírgula quarenta e seis metros quadrados) situada nas dependências do Centro de Preparação de Oficiais da Reserva e Colégio Militar de Belo Horizonte (CPOR/CM-BH)..

Descrição: Meia vestuário masculino - Material: Algodão, Tipo: Social, Cor: Preta, Tamanho: Único, Aplicação: Adulto,

Data: 16/10/2023 08:30

Modalidade: Pregão Eletrônico

SRP: NÃO

Identificação: NºPregão:92023 / UASG:160523

Lote/Item: 1/2

Ata: [Link Ata](#)

Fonte: www.comprasgovernamentais.gov.br

Quantidade: 1

Unidade: Par

UF: MG

CNPJ	Razão Social do Fornecedor	Valor da Proposta Final
38.381.807/0001-94	GILSON VITORINO JUNIOR 03539626000	R\$ 11,08
VENCEDOR		
Marca: Meia Preta Social		
Fabricante: Selene		
Modelo: Selene		
Descrição: Meia Preta fina, tipo social. Material: Algodão, Tipo: Social, Cor: Preta, Tamanho: Único, Aplicação: Adulto,		
Estado:	Cidade:	Endereço:
MG	Belo Horizonte	PC POA, 80
Telefone:	Email:	
(31) 9488-7218	gilson_vitorino@yahoo.com	

Preço (Compras Governamentais) 4: Preço do Fornecedor Vencedor

R\$ 1,55

Inc. I Art. 5º da IN 65 de 07 de Julho de 2021

Órgão: PREFEITURA MUNICIPAL DE PEDERNEIRAS SP

Objeto: Aquisição de produtos de higiene e enxoval para bebês, conforme especificações constantes do Anexo I..

Descrição: Meia vestuário masculino - Meia Vestuário Masculino Material: Algodão , Tipo: Social , Cor: Preta , Tamanho: Único , Aplicação: Adulto

CatMat: 265527 - Material: Algodão | Tipo: Social | Cor: Preta | Tamanho: Único | Aplicação: Adulto

Data: 01/08/2023 09:00

Modalidade: Pregão Eletrônico

SRP: NÃO

Identificação: NºPregão:1172023 / UASG:986835

Lote/Item: /11

Ata: [Link Ata](#)

Fonte: www.comprasgovernamentais.gov.br

Quantidade: 200

Unidade: Unidade

UF: SP

CNPJ	Razão Social do Fornecedor	Valor da Proposta Final
23.379.637/0001-36	COMERCIAL HIGI TEX LTDA	R\$ 1,55
VENCEDOR		
Marca: YASMIN		
Fabricante: YASMIN		
Modelo: YASMIN		
Descrição: "MEIA INFANTIL P/BEBE -0-3 MESES (D.G.) Cor branca"		
Endereço:	Telefone:	Email:
R LUIS GAMA, 735	(11) 2618-6326	roberto.daud@uol.com.br

38.307.510/0001-89 MATEUS DE OLIVEIRA MAGAZINE

R\$ 2,46

Marca: PINDUKA

Fabricante: PINDUKA

Modelo: BEBE

Descrição: MEIA INFANTIL P/BEBE -0-3 MESES (D.G.) COR BRANCA

Estado:

Cidade:

Endereço:

Telefone:

Email:

SP

Igaraçu do Tietê

R LUIZ CANTU, 192

(14) 9729-8812

mocompany@mocompany.com.br

Relatório gerado no dia 19/12/2023 12:25:50 (IP: 177.222.190.226)

Código Validação: tQ17AJuZFD4h5qQPSfZkNlamDXycD4x6a28zqSdvw3sqHU8nPtm6WA%3d%3d

http://www.bancodeprecos.com.br/CertificadoAutenticidade?token=tQ17AJuZFD4h5qQPSfZkNlamDXycD4x6a28zqSdvw3sqHU8nPtm6WA%253d%253d

CNPJ	Razão Social do Fornecedor	Valor da Proposta Final		
46.022.479/0001-68	SCAN LIFE COMERCIAL LTDA	R\$ 3,30		
<p> Marca: PYNDUKA Fabricante: PYNDUKA Modelo: BEBÊ Descrição: MEIA INFANTIL P/BEBE -0-3 MESES (D.G.) Cor branca </p>				
Estado:	Cidade:	Endereço:	Telefone:	Email:
SP	São Paulo	R FRANCISCO PY, 48	(11) 2506-7344	scanlife.licita@outlook.com
43.449.716/0001-83	JOAO E MARIA ATELIE LTDA.	R\$ 4,20		
<p> Marca: pinduka Fabricante: PINDUKA Modelo: 2023 Descrição: "MEIA INFANTIL P/BEBE -0-3 MESES (D.G.) Cor branca" </p>				
Estado:	Cidade:	Endereço:	Telefone:	Email:
SP	Orlândia	R 04, 362	(16) 2174-2599	atjoaoemaria@outlook.com
43.086.200/0001-11	FB COMERCIO DE ENXOVAIS E ACESSORIOS LTDA	R\$ 10,00		
<p> Marca: FRALDÃO BABY Fabricante: NAJ Modelo: INFANTIL Descrição: MEIA INFANTIL P/BEBE -0-3 MESES (D.G.) Cor branca. </p>				
Estado:	Cidade:	Endereço:	Telefone:	Email:
SP	São Paulo	PRQ DOM PEDRO II, 384	(11) 9526-1000	licitacoes.dfm@gmail.com
48.083.763/0001-70	BUZUGUINHA COMERCIO DE PRODUTOS LTDA	R\$ 30,00		
<p> Marca: ratimum Fabricante: ratimum Modelo: Kit Meia Bebê Ratimum Lisa 03 Unidades Descrição: MEIA INFANTIL P/BEBE -0-3 MESES (D.G.) Cor branca RATIMBUM </p>				
Endereço:				
,				

Extrato de fontes Utilizadas neste relatório

ATENÇÃO - O Banco de Preços é uma solução tecnológica que atende aos parâmetros de pesquisa dispostos em Leis vigentes, Instruções Normativas, Acórdãos, Regulamentos, Decretos e Portarias. Sendo assim, por reunir diversas fontes governamentais, complementares e sites de domínio amplo, o sistema não é considerado uma fonte e, sim, um meio para que as pesquisas sejam realizadas de forma segura, ágil e eficaz.

Fontes utilizadas nesta cotação:

1 - ComprasNet
www.comprasgovernamentais.gov.br

Data: 10/08/2023 15:57:45
Acessar a fonte [aqui](#)

Governo do Estado do Rio de Janeiro
Secretaria de Estado de Defesa Civil
Diretoria Geral de Administração e Finanças
Coordenadoria de Requisições

Relatório de Cotação: cotação rápida 556

Pesquisa realizada entre 19/12/2023 11:02:44 e 19/12/2023 11:04:18

Relatório gerado no dia 19/12/2023 11:05:44 (IP: 177.222.190.226)

Em conformidade com a Instrução Normativa N° 65 de 07 de Julho de 2021.

Método Matemático Aplicado: Média Aritmética dos preços obtidos - Preço calculado com base na média aritmética de todos os preços selecionados pelo usuário para aquele determinado Item.

Conforme Instrução Normativa N° 65 de 07 de Julho de 2021, no Artigo 3º, "A pesquisa de preços será materializada em documento que conterá: INC V-Método matemático aplicado para a definição do valor estimado."

Item 1: jaleco

PREÇOS / PROPOSTAS	QUANTIDADE	PREÇO ESTIMADO	PERCENTUAL	PREÇO EST. CALCULADO	TOTAL
3 / 17	1	R\$ 72,83 (un)	-	R\$ 72,83	R\$ 72,83
Preço Compras Governamentais	Órgão Público	Identificação	Data Licitação	Preço	
1	MINISTÉRIO DA EDUCAÇÃO Universidade Federal de Minas Gerais Administração Geral	NºPregão:122023 UASG:153254	17/10/2023	R\$ 58,49	
2	MINISTÉRIO DA EDUCAÇÃO Universidade Federal FLuminense PRÓ-REITORIA DE ADMINISTRAÇÃO	NºPregão:672023 UASG:150182	05/10/2023	R\$ 95,00	
3	MINISTÉRIO DA EDUCAÇÃO Universidade Federal de Itajubá	NºPregão:452023 UASG:153030	21/09/2023	R\$ 65,00	
Valor Unitário					R\$ 72,83

Mediana dos Preços Obtidos: R\$ 65,00

Média dos Preços Obtidos: R\$ 72,83

Valor Global: R\$ 72,83

Detalhamento dos Itens

Relatório gerado no dia 19/12/2023 11:05:44 (IP: 177.222.190.226)
Código Validação: tQI7AJuZFD4h5qQPSfZkNlAmDXycD4x6LumanR%2b0zSEqHU8nPtm6WA%3d%3d
<http://www.bancodeprecos.com.br/CertificadoAutenticidade?token=tQI7AJuZFD4h5qQPSfZkNlAmDXycD4x6LumanR%252b0zSEqHU8nPtm6WA%253d%253d>

Item 1: jaleco

Preço Estimado: R\$ 72,83 (un)

Percentual: -

Preço Estimado Calculado: R\$ 72,83

Média dos Preços Obtidos: R\$ 72,83

Quantidade	Descrição	Observação
1 Unidade	jaleco material: brim , uso: uniforme , tipo tecido: 100% brim , quantidade bolsos: 3 un, cor: cinza , tipo: curto , tamanho: sob medida , características adicionais: conforme modelo do órgão , quantidade botões: 5 un, tipo manga: curta	

Preço (Compras Governamentais) 1: Preço do Fornecedor Vencedor

R\$ 58,49

Inc. I Art. 5º da IN 65 de 07 de Julho de 2021

Órgão: MINISTÉRIO DA EDUCAÇÃO Universidade Federal de Minas Gerais Administração Geral	Data: 17/10/2023 09:00
Objeto: Aquisição parcelada de uniformes profissionais e Equipamentos de Proteção Individual, conforme exigências estabelecidas no edital e seus anexos..	Modalidade: Pregão Eletrônico
Descrição: Jaleco - Jaleco Material: Brim , Tipo: Longo , Tipo Manga: Curta , Quantidade Botões: 5 UN, Tamanho: Sob Medida , Cor: Branca , Características Adicionais: Conforme Modelo Do Órgão	SRP: SIM
	Identificação: N°Pregão:122023 / UASG:153254
	Lote/Item: /68
	Ata: Link Ata
	Fonte: www.comprasgovernamentais.gov.br
	Quantidade: 120
	Unidade: Unidade
	UF: MG

CNPJ	Razão Social do Fornecedor	Valor da Proposta Final
50.583.738/0001-05 *VENCEDOR*	RIOLLI&LIMA UNIFORMES LTDA	R\$ 58,49
Marca: PROPRIA Fabricante: PROPRIA Modelo: PROPRIA Descrição: Jaleco Material: Brim , Tipo: Longo , Tipo Manga: Curta , Quantidade Botões: 5 UN, Tamanho: Sob Medida , Cor: Branca , Características Adicionais: Conforme Modelo Do Órgão Endereço: ,		
26.185.189/0001-28	DURVAL EMERSON E. DE SOUZA - COMERCIAL	R\$ 85,99
Marca: TONANE Fabricante: TONANE Modelo: 68 Descrição: Validade da proposta: 60 dias.		
Estado: ES Cidade: Cariacica Endereço: RUA FRANCISCO SARMENTO, 33 Telefone: (27) 3286-8484 / (27) 9740-6327 Email: durvaltonane@gmail.com		
30.577.619/0001-24	MARIA ELIZABETH MOURA MORALES CONFECÇOES EIRELI	R\$ 100,00
Marca: PROPRIA Fabricante: MARIA ELIZABETH CONFECÇÕES Modelo: PROPRIO Descrição: Jaleco, manga curta, 100% algodão, brim leve, na cor branca/cinza, unissex, 3 bolsos, sendo 01 (um) na altura do tórax do lado esquerdo e 02 (dois) inferior próximo a região da cintura, um do lado direito e outro do lado esquerdo. Botões para fechamento. Tamanhos P, M, G e GG.		
Estado: PR Cidade: Jandaia do Sul Endereço: R PRIMAVERA, 80 Nome de Contato: AMANDA Telefone: (43) 3432-4912 Email: licitadl@gmail.com		

Preço (Compras Governamentais) 2: Preço do Fornecedor Vencedor

R\$ 95,00

Inc. I Art. 5º da IN 65 de 07 de Julho de 2021

Órgão: MINISTÉRIO DA EDUCAÇÃO
Universidade Federal FLuminense
PRÓ-REITORIA DE ADMINISTRAÇÃO

Data: 05/10/2023 10:00

Modalidade: Pregão Eletrônico

SRP: SIM

Objeto: Eventual aquisição de Materiais de proteção e segurança - EPI/EPC para atender a Universidade Federal Fluminense através da Pró-Reitoria de Administração (PROAD).

Identificação: NºPregão:672023 / UASG:150182

Lote/Item: /8

Ata: [Link Ata](#)

Descrição: **Jaleco** - Jaleco Material: Brim , Uso: Uniforme , Tipo Tecido: 100% Brim , Quantidade Bolsos: 3 UN, Cor: Cinza , Tipo: Curto , Tamanho: Sob Medida , Características Adicionais: Conforme Modelo Do Órgão , Quantidade Botões: 5 UN, Tipo Manga: Curta

Fonte: www.comprasgovernamentais.gov.br

Quantidade: 8

Unidade: Unidade

UF: RJ

CNPJ	Razão Social do Fornecedor	Valor da Proposta Final
50.583.738/0001-05 *VENCEDOR*	RIOLLI&LIMA UNIFORMES LTDA Marca: PROPRIA Fabricante: PROPRIA Modelo: PROPRIA Descrição: Jaleco Material: Brim , Uso: Uniforme , Tipo Tecido: 100% Brim , Quantidade Bolsos: 3 UN, Cor: Cinza , Tipo: Curto , Tamanho: Sob Medida , Características Adicionais: Conforme Modelo Do Órgão , Quantidade Botões: 5 UN, Tipo Manga: Curta Endereço: ,	R\$ 95,00
49.225.981/0001-64	49.225.981 JONATHAN LUIS GUERREIRO Marca: PROPRIA Fabricante: PROPRIA Modelo: PROPRIA Descrição: JALECO DE SARJA PROFISSIONAL MANGA CURTA 3 BOLSOS COR CINZA - Tecido brim/sarja 100% Algodão Fechamento com botões . Manga Curta: Comprimento 3/4. Bolsos: 1 bolso no peito. 2 bolsos na cintura. Tamanhos: P = 38/40 Endereço: ,	R\$ 95,90
37.180.769/0001-49	NATHALIA RAYANE A. MESQUITA LTDA Marca: Inovare Fabricante: Stylus Uniformes Modelo: Jaleco Descrição: JALECO DE SARJA PROFISSIONAL MANGA CURTA 3 BOLSOS COR CINZA - Tecido brim/sarja 100% Algodão Fechamento com botões . Manga Curta: Comprimento 3/4. Bolsos: 1 bolso no peito. 2 bolsos na cintura. Tamanhos: P = 38/40 Estado: GO Cidade: Anápolis Endereço: AV JOSE NETO PARANHOS, 625 Nome de Contato: Nathalia / Paulo Telefone: (62) 9456-1940 Email: inova_uniformes@hotmail.com	R\$ 95,90
03.835.661/0001-25	NM CONFECÇOES LTDA Marca: Habib confecções Fabricante: Habib confecções Modelo: JALECO DE SARJA Descrição: JALECO, MATERIAL BRIM, TIPO CURTO, TIPO MANGA CURTA, QUANTIDADE BOTÕES 5 UN, QUANTIDADE BOLSOS 3 UN, TAMANHO SOB MEDIDA, COR CINZA, CARACTERÍSTICAS ADICIONAIS CONFORME MODELO DO ÓRGÃO, TIPO TECIDO 100% BRIM, USO UNIFORME Estado: MG Cidade: Itajubá Endereço: R DOUTOR HOFMANN, 220 Nome de Contato: Antonun El Moallen Telefone: (35) 3622-4866 Email: habib@habib-decoracoes.com.br	R\$ 500,00
Preço (Compras Governamentais) 3: Preço do Fornecedor Vencedor <i>Inc. I Art. 5º da IN 65 de 07 de Julho de 2021</i>		R\$ 65,00

Órgão: MINISTÉRIO DA EDUCAÇÃO
Universidade Federal de Itajubá

Objeto: Aquisição de equipamentos de proteção individual – EPI, para Projetos Especiais, conforme condições, quantidades e exigências estabelecidas no Edital e em seus anexos..

Descrição: Jaleco - Jaleco Material: Brim , Quantidade Bolsos: 3 UN, Posição Bolsos: 1 Lado Esquerdo Peito E 2 Laterais Altura Cintura , Cor: Branca , Tipo: Longo , Tamanho: G , Características Adicionais: Com Gola E Aberto Na Frente , Quantidade Botões: 5 UN, Tipo Manga: Comprida

Data: 21/09/2023 14:00

Modalidade: Pregão Eletrônico

SRP: NÃO

Identificação: NºPregão:452023 / UASG:153030

Lote/Item: /11

Ata: [Link Ata](#)

Fonte: www.comprasgovernamentais.gov.br

Quantidade: 60

Unidade: Unidade

UF: MG

CNPJ	Razão Social do Fornecedor	Valor da Proposta Final
97.530.228/0001-25 *VENCEDOR*	R. DE O. SANTIL EPI Marca: Uninvest Fabricante: Uninvest Modelo: JJaleco Descrição: Jaleco cinza manga larga (Conforme Termo de referência)	R\$ 65,00
	Estado: SP Cidade: Mineiros do Tietê Endereço: R SETE DE SETEMBRO, 147 Nome de Contato: Rodrigo de Oliveira Santil Telefone: (14) 3646-3186 Email: work.epi@outlook.com	
40.677.935/0001-21	VIVIANNE REZENDE PAES BARRETO Marca: PROPRIA Fabricante: PROPRIA Modelo: NÃO SE APLICA Descrição: Jaleco cinza manga longa, jaleco de Brim manga cumprida com gola, um bolso superior do lado esquerdo e dois bolsos inferiores frontais. Segue quantidades necessárias: □ Tamanho P = 15 unidades □ Tamanho M = 30 unidades □ Tamanho G = 15 unidades	R\$ 66,67
	Estado: BA Cidade: Salvador Endereço: R MACHADO MONTEIRO, 177 Telefone: (71) 8815-0165 Email: vinha.barreto@yahoo.com.br	
50.942.094/0001-96	M & A CORREIA LTDA Marca: Estilo Uniformes Fabricante: Fábio Estilo Uniformes Ltda Modelo: Jaleco Descrição: Jaleco cinza, manga longa, em Brim com gola, um bolso superior do lado esquerdo e dois bolsos inferiores frontais. Tamanho P= 15 PR Tamanho M= 30 PR Tamanho G= 15 PR	R\$ 67,60
	Endereço: ,	
07.919.191/0001-39	FRANK DA SILVA SANTOS ESTAMPARIA E COMERCIO DE ROUPAS Marca: Frank Arts EPIs Fabricante: Frank Arts Modelo: Jaleco cinza manga longa, jaleco de Brim Descrição: JALECO, MATERIAL BRIM, TIPO LONGO, TIPO MANGA COMPRIDA, QUANTIDADE BOTÕES 5 UN, QUANTIDADE BOLSOS 3 UN, TAMANHO G, COR BRANCA, CARACTERÍSTICAS ADICIONAIS COM GOLA E ABERTO NA FRENTE, POSIÇÃO BOLSOS 1 LADO ESQUERDO PEITO E 2 LATERAISALTURA CINTURA	R\$ 68,00
	Endereço: ,	
46.630.832/0001-92	CASA DO EPI E EQUIPAMENTOS LTDA Marca: PROPRIA Fabricante: PROPRIA Modelo: PROPRIA Descrição: Jaleco Material: Brim , Quantidade Bolsos: 3 UN, Posição Bolsos: 1 Lado Esquerdo Peito E 2 Laterais Altura Cintura , Cor: Branca , Tipo: Longo , Tamanho: G , Características Adicionais: Com Gola E Aberto Na Frente , Quantidade Botões: 5 UN, Tipo Manga: Comprida	R\$ 70,00
	Endereço: ,	

14.959.252/0001-57	EVOLUTION - EQUIPAMENTOS DE PROTECAO INDIVIDUAL EIRELI	R\$ 70,00
--------------------	--	-----------

Marca: ATTHENAS
Fabricante: ATHENAS
Modelo: ATHENAS

Descrição: Jaleco cinza manga longa, jaleco de Brim manga cumprida com gola, um bolso superior do lado esquerdo e dois bolsos inferiores frontais.
 Segue quantidades necessárias: Tamanho P = 15 unidades Tamanho M = 30 unidades Tamanho G = 15 unidades

Estado:	Cidade:	Endereço:	Telefone:	Email:
MG	Belo Horizonte	AV DOM PEDRO II, 2282	(31) 3411-3350	tulio@contabilidademariana.com.br

12.032.954/0001-65	MEGABOR INDUSTRIA E COMERCIO DE EQUIPAMENTOS E VESTUARIO LTDA	R\$ 70,00
--------------------	---	-----------

Marca: PROPRIO
Fabricante: PROPRIO
Modelo: Unidade

Descrição: Jaleco cinza manga longa, jaleco de Brim manga cumprida com gola, um bolso superior do lado esquerdo e dois bolsos inferiores frontais.
 Segue quantidades necessárias: Tamanho P = 15 unidades Tamanho M = 30 unidades Tamanho G = 15 unidades

Estado:	Cidade:	Endereço:	Telefone:	Email:
RJ	Rio de Janeiro	R FIGUEIRA DE MELO, 00260	(21) 2589-7011 / (21) 8145-9132	diretoria@megaborborrachas.com.br

07.045.994/0001-01	ROSILENE TONATTO SPAZZINI	R\$ 70,00
--------------------	---------------------------	-----------

Marca: PROTY
Fabricante: PROTY
Modelo: UNI

Descrição: "Jaleco cinza manga longa, jaleco de Brim manga cumprida com gola, um bolso superior do lado esquerdo e dois bolsos inferiores frontais.
 Segue quantidades necessárias: □ Tamanho P = 15 unidades □ Tamanho M = 30 unidades □ Tamanho G = 15 unidades"

Estado:	Cidade:	Endereço:	Telefone:	Email:
RS	Erechim	R FREDERICO OZANAN, 83	(54) 3520-3410	morlass@morlass.com.br

37.406.687/0001-70	INFRASEG SOLUCOES EM PREVENCAO LTDA	R\$ 70,00
--------------------	-------------------------------------	-----------

Marca: Paranalvus CA 44179
Fabricante: Paranalvus CA 44179
Modelo: Paranalvus CA 44179

Descrição: Jaleco - Jaleco Material: Brim , Quantidade Bolsos: 3 UN, Posição Bolsos: 1 Lado Esquerdo Peito E 2 Laterais Altura Cintura , Cor: Branca , Tipo: Longo , Tamanho: G , Características Adicionais: Com Gola E Aberto Na Frente , Quantidade Botões: 5 UN, Tipo Manga: Comprida

Estado:	Cidade:	Endereço:	Nome de Contato:	Telefone:	Email:
SC	Joinville	R GUARUJA, 242	Paloma Dogo	(47) 3307-2680	comercial@infraseg.net

38.493.787/0001-43	MELISSA FIGUEIREDO MARQUES	R\$ 96,27
--------------------	----------------------------	-----------

Marca: Casa fernandes
Fabricante: casa fernandes
Modelo: ..
Descrição: ..

Estado:	Cidade:	Endereço:	Telefone:	Email:
MG	Sete Lagoas	R CORONEL RANDOLFO SIMOES, 1215	(31) 3772-2866/ (31) 3772-0830	contato@controbertomachado.com.br

Extrato de fontes Utilizadas neste relatório

ATENÇÃO - O Banco de Preços é uma solução tecnológica que atende aos parâmetros de pesquisa dispostos em Leis vigentes, Instruções Normativas, Acórdãos, Regulamentos, Decretos e Portarias. Sendo assim, por reunir diversas fontes governamentais, complementares e sites de domínio amplo, o sistema não é considerado uma fonte e, sim, um meio para que as pesquisas sejam realizadas de forma segura, ágil e eficaz.

Fontes utilizadas nesta cotação:

1 - ComprasNet
www.comprasgovernamentais.gov.br

Data: 19/12/2023 11:05:17
Acessar a fonte [aqui](#)

Relatório gerado no dia 19/12/2023 11:05:44 (IP: 177.222.190.226)
Código Validação: tQ17AJuZFD4h5qQPSfZkNlamDXycD4x6LumanR%2b0zSEqHU8nPtm6WA%3d%3d
<http://www.bancodeprecos.com.br/CertificadoAutenticidade?token=tQ17AJuZFD4h5qQPSfZkNlamDXycD4x6LumanR%252b0zSEqHU8nPtm6WA%253d%253d>

Governo do Estado do Rio de Janeiro
Secretaria de Estado de Defesa Civil
Diretoria Geral de Administração e Finanças
Coordenadoria de Requisições

Relatório de Cotação: cotação rápida 561

Pesquisa realizada em 19/12/2023 11:57:34

Relatório gerado no dia 19/12/2023 12:01:31 (IP: 200.255.177.98)

Em conformidade com a Instrução Normativa N° 65 de 07 de Julho de 2021.

Método Matemático Aplicado: Média Aritmética dos preços obtidos - Preço calculado com base na média aritmética de todos os preços selecionados pelo usuário para aquele determinado Item.

Conforme Instrução Normativa N° 65 de 07 de Julho de 2021, no Artigo 3º, "A pesquisa de preços será materializada em documento que conterá: INC V-Método matemático aplicado para a definição do valor estimado."

Item 1: gravata

PREÇOS / PROPOSTAS	QUANTIDADE	PREÇO ESTIMADO	PERCENTUAL	PREÇO EST. CALCULADO	TOTAL
3 / 15	1	R\$ 10,93 (un)	-	R\$ 10,93	R\$ 10,93
Preço Compras Governamentais	Órgão Público	Identificação	Data Licitação	Preço	
1	MINISTÉRIO DA DEFESA Comando do Exército COMANDO MILITAR DO OESTE/9ª DIVISÃO DE EXÉRCITO 4ªBrigada de Cavalaria Mecanizada	NºPregão:12023 UASG:160149	27/07/2023	R\$ 10,31	
2	MINISTÉRIO DA DEFESA Comando do Exército COMANDO MILITAR DO OESTE/9ª DIVISÃO DE EXÉRCITO 4ªBrigada de Cavalaria Mecanizada	NºPregão:12023 UASG:160149	27/07/2023	R\$ 9,00	
3	MINISTÉRIO DA DEFESA Comando do Exército COMANDO MILITAR DO OESTE/9ª DIVISÃO DE EXÉRCITO 4ªBrigada de Cavalaria Mecanizada	NºPregão:12023 UASG:160149	27/07/2023	R\$ 13,47	
Valor Unitário					R\$ 10,93
		Mediana dos Preços Obtidos: R\$ 10,31		Média dos Preços Obtidos: R\$ 10,93	

Valor Global: R\$ 10,93

Detalhamento dos Itens

Relatório gerado no dia 19/12/2023 12:01:31 (IP: 200.255.177.98)
Código Validação: tQ17AJuZFD4h5qQPSfZkNlamDXycD4x6GnX36lcKtqAqHU8nPtm6WA%3d%3d
http://www.bancodeprecos.com.br/CertificadoAutenticidade?token=tQ17AJuZFD4h5qQPSfZkNlamDXycD4x6GnX36lcKtqAqHU8nPtm6WA%253d%253d

Item 1: gravata

Preço Estimado: R\$ 10,93 (un)

Percentual: -

Preço Estimado Calculado: R\$ 10,93

Média dos Preços Obtidos: R\$ 10,93

Quantidade	Descrição	Observação
1 Unidade	gravata material: cetim , modelo: borboleta , cor: preta , tipo: lisa , tamanho: adulto	

Preço (Compras Governamentais) 1: Preço do Fornecedor Vencedor

R\$ 10,31

Inc. I Art. 5º da IN 65 de 07 de Julho de 2021

Órgão: MINISTÉRIO DA DEFESA Comando do Exército COMANDO MILITAR DO OESTE/9ª DIVISÃO DE EXÉRCITO 4ªBrigada de Cavalaria Mecanizada	Data: 27/07/2023 10:30 Modalidade: Pregão Eletrônico SRP: SIM Identificação: N°Pregão:12023 / UASG:160149 Lote/Item: /147 Ata: Link Ata Fonte: www.comprasgovernamentais.gov.br Quantidade: 50 Unidade: Unidade UF: MS
Objeto: O objeto da licitação é aquisição de material para o setor de provisionamento, materiais que se enquadram em bens comuns do uso diário do setor, instruído pelo Programa de Auditorias em Segurança Alimentar (PASA)..	
Descrição: Gravata - Gravata Material: Cetim , Modelo: Borboleta , Cor: Preta , Tipo: Lisa , Tamanho: Adulto	
CatMat: 265523 - Material: Cetim Modelo: Borboleta Tipo: Lisa Tamanho: Adulto Cor: Preta	

CNPJ	Razão Social do Fornecedor	Valor da Proposta Final
22.808.990/0001-21 *VENCEDOR*	B2G MEDICAL COMERCIO DE PRODUTOS MEDICOS E CIRURGICOS LTDA Marca: kare Fabricante: kare Modelo: hotel Descrição: Gravata borboleta, gravata borboleta preta, para adulto uso de garçom, adicional com regulador elástico. Estado: CE Cidade: Fortaleza Endereço: R ALVARES CABRAL, 989 Nome de Contato: ANGELICA Telefone: (85) 3047-1716 Email: qualidade.b2g@gmail.com	R\$ 10,31
32.282.397/0001-48	PONIX DISTRIBUIDORA DE PRODUTOS LTDA Marca: própria Fabricante: própria Modelo: borboleta Descrição: Gravata borboleta, gravata borboleta preta, para adulto uso de garçom, adicional com regulador elástico. Estado: SP Cidade: São Paulo Endereço: R TRENTINO ANTONIO TARDOCHI, 10 Nome de Contato: Luciana Moraes Telefone: (11) 2155-1235 Email: ponix@ponix.com.br	R\$ 10,32
47.170.510/0001-70	NOVA MESA COMERCIO DE UTILIDADES E ALIMENTOS LTDA Marca: GRAVATOLAND Fabricante: GRAVATOLAND Modelo: CETIM-12X6 Descrição: Gravata borboleta, gravata borboleta preta, para adulto uso de garçom, adicional com regulador elástico. Estado: CE Cidade: Fortaleza Endereço: R ISAC AMARAL, 221 Telefone: (85) 9899-0109/ (0000) 0000-0000 Email: novamesadistribuidora@gmail.com	R\$ 13,69
03.835.661/0001-25	NM CONFECOES LTDA Marca: Rei das Gravatas Fabricante: Rei das Gravatas Modelo: Gravata borboleta Descrição: Gravata borboleta, gravata borboleta preta, para adulto uso de garçom, adicional com regulador elástico Estado: MG Cidade: Itajubá Endereço: R DOUTOR HOFMANN, 220 Nome de Contato: Antonun El Moallen Telefone: (35) 3622-4866 Email: habib@habib-decoracoes.com.br	R\$ 30,00
08.223.023/0001-77	BRASIL DISTRIBUIDORA DE MATERIAIS E SERVICOS EIRELI Marca: BR Fabricante: BR Modelo: borboleta Descrição: Gravata borboleta, gravata borboleta preta, para adulto uso de garçom, adicional com regulador elástico. Estado: RJ Cidade: Rio de Janeiro Endereço: R CONCORDIA, 41 Nome de Contato: GILBERTO DE OLIVEIRA RODRIGUES Telefone: (11) 5079-8411 Email: costamartinscontabilidade@yahoo.com.br	R\$ 100,00

Relatório gerado no dia 19/12/2023 12:01:31 (IP: 200.255.177.98)
Código Validação: tQ17AJuZFD4h5qQPSfZkNlAmDXycD4x6GnX36lcKtqAqHU8nPtm6WA%3d%3d
<http://www.bancodeprecos.com.br/CertificadoAutenticidade?token=tQ17AJuZFD4h5qQPSfZkNlAmDXycD4x6GnX36lcKtqAqHU8nPtm6WA%253d%253d>

Inc. I Art. 5º da IN 65 de 07 de Julho de 2021

Órgão: MINISTÉRIO DA DEFESA Comando do Exército COMANDO MILITAR DO OESTE/9ª DIVISÃO DE EXÉRCITO 4ª Brigada de Cavalaria Mecanizada	Data: 27/07/2023 10:30
Objeto: O objeto da licitação é aquisição de material para o setor de provisionamento, materiais que se enquadram em bens comuns do uso diário do setor, instruído pelo Programa de Auditorias em Segurança Alimentar (PASA)..	Modalidade: Pregão Eletrônico
Descrição: Gravata - Gravata Material: Cetim , Modelo: Borboleta , Cor: Preta , Tipo: Lisa , Tamanho: Adulto	SRP: SIM
CatMat: 265523 - Material: Cetim Modelo: Borboleta Tipo: Lisa Tamanho: Adulto Cor: Preta	Identificação: N°Pregão:12023 / UASG:160149
	Lote/Item: /303
	Ata: Link Ata
	Fonte: www.comprasgovernamentais.gov.br
	Quantidade: 80
	Unidade: Unidade
	UF: MS

CNPJ	Razão Social do Fornecedor	Valor da Proposta Final
32.282.397/0001-48 *VENCEDOR*	PONIX DISTRIBUIDORA DE PRODUTOS LTDA	R\$ 9,00
Marca: própria Fabricante: própria Modelo: borboleta Descrição: Gravata borboleta, gravata borboleta preta, para adulto uso de garçom, adicional com regulador elástico		
Estado: SP	Cidade: São Paulo	Endereço: R TRENTINO ANTONIO TARDOCHI, 10
	Nome de Contato: Luciana Moraes	Telefone: (11) 2155-1235
	Email: ponix@ponix.com.br	
22.808.990/0001-21	B2G MEDICAL COMERCIO DE PRODUTOS MEDICOS E CIRURGICOS LTDA	R\$ 9,02
Marca: kare Fabricante: kare Modelo: hotel Descrição: Gravata borboleta, gravata borboleta preta, para adulto uso de garçom, adicional com regulador elástico.		
Estado: CE	Cidade: Fortaleza	Endereço: R ALVARES CABRAL, 989
	Nome de Contato: ANGELICA	Telefone: (85) 3047-1716
	Email: qualidade.b2g@gmail.com	
47.170.510/0001-70	NOVA MESA COMERCIO DE UTILIDADES E ALIMENTOS LTDA	R\$ 13,49
Marca: GRAVATOLAND Fabricante: GRAVATOLAND Modelo: CETIM-12X6 Descrição: Gravata borboleta, gravata borboleta preta, para adulto uso de garçom, adicional com regulador elástico.		
Estado: CE	Cidade: Fortaleza	Endereço: R ISAC AMARAL, 221
	Telefone: (85) 9899-0109/ (0000) 0000-0000	Email: novamesadistribuidora@gmail.com
03.835.661/0001-25	NM CONFECOES LTDA	R\$ 30,00
Marca: Rei Dsa Gravata Fabricante: Rei Dsa Gravata Modelo: Gravata borboleta, Descrição: Gravata borboleta, gravata borboleta preta, para adulto uso de garçom, adicional com regulador elástico		
Estado: MG	Cidade: Itajubá	Endereço: R DOUTOR HOFMANN, 220
	Nome de Contato: Antonun El Moallen	Telefone: (35) 3622-4866
	Email: habib@habib-decoracoes.com.br	
08.223.023/0001-77	BRASIL DISTRIBUIDORA DE MATERIAIS E SERVICOS EIRELI	R\$ 100,00
Marca: BR Fabricante: BR Modelo: borboleta Descrição: Gravata borboleta, gravata borboleta preta, para adulto uso de garçom, adicional com regulador elástico.		
Estado: RJ	Cidade: Rio de Janeiro	Endereço: R CONCORDIA, 41
	Nome de Contato: GILBERTO DE OLIVEIRA RODRIGUES	Telefone: (11) 5079-8411
	Email: costamartinscontabilidade@yahoo.com.br	

Inc. I Art. 5º da IN 65 de 07 de Julho de 2021

Órgão: MINISTÉRIO DA DEFESAComando do Exército
COMANDO MILITAR DO OESTE/9ª DIVISÃO DE EXÉRCITO
4ª Brigada de Cavalaria Mecanizada**Data:** 27/07/2023 10:30**Modalidade:** Pregão Eletrônico**SRP:** SIM**Identificação:** N°Pregão:12023 / UASG:160149**Lote/Item:** /456**Ata:** [Link Ata](#)**Fonte:** www.comprasgovernamentais.gov.br**Quantidade:** 20**Unidade:** Unidade**UF:** MS**Objeto:** O objeto da licitação é aquisição de material para o setor de provisionamento, materiais que se enquadram em bens comuns do uso diário do setor, instruído pelo Programa de Auditorias em Segurança Alimentar (PASA)..**Descrição:** **Gravata** - Gravata Material: Cetim , Modelo: Borboleta , Cor: Preta , Tipo: Lisa , Tamanho: Adulto**CatMat:** 265523 - Material: Cetim | Modelo: Borboleta | Tipo: Lisa | Tamanho: Adulto | Cor: Preta

CNPJ	Razão Social do Fornecedor	Valor da Proposta Final
32.282.397/0001-48 *VENCEDOR*	PONIX DISTRIBUIDORA DE PRODUTOS LTDA	R\$ 13,47
Marca: própria Fabricante: própria Modelo: borboleta Descrição: Gravata borboleta, gravata borboleta preta, para adulto uso de garçom, adicional com regulador elástico		
Estado: SP	Cidade: São Paulo	Endereço: R TRENTINO ANTONIO TARDOCHI, 10
	Nome de Contato: Luciana Moraes	Telefone: (11) 2155-1235
		Email: ponix@ponix.com.br
47.170.510/0001-70	NOVA MESA COMERCIO DE UTILIDADES E ALIMENTOS LTDA	R\$ 13,48
Marca: GRAVATOLAND Fabricante: GRAVATOLAND Modelo: CETIM-12X6 Descrição: Gravata borboleta, gravata borboleta preta, para adulto uso de garçom, adicional com regulador elástico.		
Estado: CE	Cidade: Fortaleza	Endereço: R ISAC AMARAL, 221
	Telefone: (85) 9899-0109/ (0000) 0000-0000	Email: novamesadistribuidora@gmail.com
22.808.990/0001-21	B2G MEDICAL COMERCIO DE PRODUTOS MEDICOS E CIRURGICOS LTDA	R\$ 13,73
Marca: kare Fabricante: kare Modelo: hotel Descrição: Gravata borboleta, gravata borboleta preta, para adulto uso de garçom, adicional com regulador elástico.		
Estado: CE	Cidade: Fortaleza	Endereço: R ALVARES CABRAL, 989
	Nome de Contato: ANGELICA	Telefone: (85) 3047-1716
		Email: qualidade.b2g@gmail.com
03.835.661/0001-25	NM CONFECOES LTDA	R\$ 30,00
Marca: Rei das Gravatas Fabricante: Rei das Gravatas Modelo: Gravata borboleta Descrição: Gravata borboleta, gravata borboleta preta, para adulto uso de garçom, adicional com regulador elástico		
Estado: MG	Cidade: Itajubá	Endereço: R DOUTOR HOFMANN, 220
	Nome de Contato: Antonun El Moallen	Telefone: (35) 3622-4866
		Email: habib@habib-decoracoes.com.br
08.223.023/0001-77	BRASIL DISTRIBUIDORA DE MATERIAIS E SERVICOS EIRELI	R\$ 100,00
Marca: BR Fabricante: BR Modelo: borboleta Descrição: Gravata borboleta, gravata borboleta preta, para adulto uso de garçom, adicional com regulador elástico.		
Estado: RJ	Cidade: Rio de Janeiro	Endereço: R CONCORDIA, 41
	Nome de Contato: GILBERTO DE OLIVEIRA RODRIGUES	Telefone: (11) 5079-8411
		Email: costamartinscontabilidade@yahoo.com.br

Extrato de fontes Utilizadas neste relatório

ATENÇÃO - O Banco de Preços é uma solução tecnológica que atende aos parâmetros de pesquisa dispostos em Leis vigentes, Instruções Normativas, Acórdãos, Regulamentos, Decretos e Portarias. Sendo assim, por reunir diversas fontes governamentais, complementares e sites de domínio amplo, o sistema não é considerado uma fonte e, sim, um meio para que as pesquisas sejam realizadas de forma segura, ágil e eficaz.

Fontes utilizadas nesta cotação:

1 - ComprasNet
www.comprasgovernamentais.gov.br

Data: 08/11/2023 15:40:02
Acessar a fonte [aqui](#)

Governo do Estado do Rio de Janeiro
Secretaria de Estado de Defesa Civil
Diretoria Geral de Administração e Finanças
Coordenadoria de Requisições

Relatório de Cotação: cotação rápida 553

Pesquisa realizada entre 19/12/2023 10:44:13 e 19/12/2023 10:44:22

Relatório gerado no dia 19/12/2023 10:46:01 (IP: 177.222.190.226)

Em conformidade com a Instrução Normativa N° 65 de 07 de Julho de 2021.

Método Matemático Aplicado: Média Aritmética dos preços obtidos - Preço calculado com base na média aritmética de todos os preços selecionados pelo usuário para aquele determinado Item.

Conforme Instrução Normativa N° 65 de 07 de Julho de 2021, no Artigo 3º, "A pesquisa de preços será materializada em documento que conterá: INC V-Método matemático aplicado para a definição do valor estimado."

Item 1: uniforme profissional

PREÇOS / PROPOSTAS	QUANTIDADE	PREÇO ESTIMADO	PERCENTUAL	PREÇO EST. CALCULADO	TOTAL
3 / 24	1	R\$ 82,13 (un)	-	R\$ 82,13	R\$ 82,13

Preço Compras Governamentais	Órgão Público	Identificação	Data Licitação	Preço
1	MINISTÉRIO DA DEFESA Comando do Exército Comando Militar do Sul 3ª Região Militar 3º Batalhão de Suprimento	NºPregão:32023 UASG:160368	14/11/2023	R\$ 68,00
2	MINISTÉRIO DA EDUCAÇÃO Universidade Federal de Santa Catarina Instituto Federal de Educação, Ciência e Tecnologia de Santa Catarina	NºPregão:110182023 UASG:158516	14/09/2023	R\$ 90,00
3	MINISTÉRIO DA EDUCAÇÃO Secretaria Executiva Subsecretaria de Planejamento e Orçamento Instituto Federal de Educação Ciência e Tecnologia da Paraíba	NºPregão:102023 UASG:158138	14/08/2023	R\$ 88,40

Valor Unitário	R\$ 82,13
----------------	-----------

Mediana dos Preços Obtidos: R\$ 88,40

Média dos Preços Obtidos: R\$ 82,13

Valor Global: R\$ 82,13

Detalhamento dos Itens

Relatório gerado no dia 19/12/2023 10:46:01 (IP: 177.222.190.226)
Código Validação: tQ17AJuZFD4h5qQPSfZkNlamDXycD4x6w%2fhTMaFzplqHU8nPtm6WA%3d%3d
<http://www.bancodeprecos.com.br/CertificadoAutenticidade?token=tQ17AJuZFD4h5qQPSfZkNlamDXycD4x6w%2fhTMaFzplqHU8nPtm6WA%253d%253d>

Item 1: uniforme profissional

Preço Estimado: R\$ 82,13 (un)

Percentual: -

Preço Estimado Calculado: R\$ 82,13

Média dos Preços Obtidos: R\$ 82,13

Quantidade	Descrição	Observação
1 Unidade	componentes: dolmã, tamanho: m, cor: branco, material: tecido, características adicionais: com viés e botões brancos, aplicação: uso de cozinheiro,	

Preço (Compras Governamentais) 1: Preço do Fornecedor Vencedor

R\$ 68,00

Inc. I Art. 5º da IN 65 de 07 de Julho de 2021

Órgão: MINISTÉRIO DA DEFESA

Comando do Exército

Comando Militar do Sul

3ª Região Militar

3º Batalhão de Suprimento

Data: 14/11/2023 10:00

Modalidade: Pregão Eletrônico

SRP: SIM

Identificação: N°Pregão:32023 / UASG:160368

Lote/Item: /5

Ata: [Link Ata](#)

Fonte: www.comprasgovernamentais.gov.br

Quantidade: 335

Unidade: Unidade

UF: RS

Objeto: O objeto da presente licitação é a escolha da proposta mais vantajosa para a eventual aquisição de bandeiras, flâmulas e insígnias, uniformes, tecidos e aviamentos, material de manobra e patrulhamento e material de proteção e segurança, conforme condições, quantidades e exigências estabelecidas no edital e seus anexos..

Descrição: Uniforme profissional - Uniforme Profissional Material: Tecido , Componentes:

Dolmã , Aplicação: Uso De Cozinheiro , Cor: Branco , Tamanho: Sob Medida ,

Características Adicionais: Com Viés E Botões Brancos

CatMat: 462229 - UNIFORME PROFISSIONAL

CNPJ	Razão Social do Fornecedor	Valor da Proposta Final
40.276.871/0001-57	HB PROTECTION LTDA	R\$ 68,00

VENCEDOR

Marca: HB PROTECTION

Fabricante: HB PROTECTION

Modelo: CONFORME EDITAL

Descrição: UNIFORME PROFISSIONAL, COMPONENTES DOLMÃ, TAMANHO SOB MEDIDA, COR BRANCO, MATERIAL TECIDO, CARACTERÍSTICAS ADICIONAIS COM VIÉS E BOTÕES BRANCOS, APLICAÇÃO USO DE COZINHEIRO

Endereço:

.

03.177.123/0001-90	ALAIDE ALVES DOS SANTOS	R\$ 70,00
--------------------	-------------------------	-----------

Marca: primicias

Fabricante: primicias

Modelo: UNIFORME

Descrição: DÓLMÃ MANGA LONGA, UNISSEX, COR BRANCA, COM BANDEIRA DO BRASIL BORDADA NA GOLA, TECIDO: CONFECCIONADO EM TRICOLINE, COMPOSIÇÃO: 100% ALGODÃO, TAMANHO A SER FORNECIDO P, M, G E GG

Estado:	Cidade:	Endereço:	Telefone:	Email:
BA	Salvador	R LOURIVAL COSTA, 572	(71) 3395-3015	prmiciasconfe@uol.com.br

41.481.994/0001-92	GENESIS CONFECOES LTDA	R\$ 180,00
--------------------	------------------------	------------

Marca: Gênesis

Fabricante: Gênesis

Modelo: Uniforme

Descrição: DÓLMÃ MANGA LONGA, UNISSEX, COR BRANCA, COM BANDEIRA DO BRASIL BORDADA NA GOLA, TECIDO: CONFECCIONADO EM TRICOLINE, COMPOSIÇÃO: 100% ALGODÃO, TAMANHO A SER FORNECIDO P, M, G E GG

Estado:	Cidade:	Endereço:	Nome de Contato:	Telefone:	Email:
RJ	Rio de Janeiro	R GERALDO MARTINS OURIVIO, 170	Vania	(21) 3154-2401	genesisrjcontato@gmail.com

Preço (Compras Governamentais) 2: Preço do Fornecedor Vencedor

R\$ 90,00

Inc. I Art. 5º da IN 65 de 07 de Julho de 2021

Relatório gerado no dia 19/12/2023 10:46:01 (IP: 177.222.190.226)

Código Validação: tQI7AJuZFD4h5qQPSfZkNlamDXycD4x6w%2fhTMaFzplqHU8nPtm6WA%3d%3d

http://www.bancodeprecos.com.br/CertificadoAutenticidade?token=tQI7AJuZFD4h5qQPSfZkNlamDXycD4x6w%252fhTMaFzplqHU8nPtm6WA%253d%253d

2 / 8

Órgão: MINISTÉRIO DA EDUCAÇÃO
Universidade Federal de Santa Catarina
Instituto Federal de Educação, Ciência e Tecnologia de Santa Catarina

Objeto: Aquisição de uniformes e bandeiras para a rede IFSC..

Descrição: Uniforme profissional - Uniforme Profissional Material: Tecido , Componentes: Dolmã , Aplicação: Uso De Cozinheiro , Cor: Branco , Tamanho: Sob Medida , Características Adicionais: Com Viés E Botões Brancos

Data: 14/09/2023 09:00
Modalidade: Pregão Eletrônico
SRP: SIM
Identificação: NºPregão:110182023 / UASG:158516
Lote/Item: 1/49
Ata: [Link Ata](#)
Fonte: www.comprasgovernamentais.gov.br
Quantidade: 80
Unidade: Unidade
UF: SC

CNPJ	Razão Social do Fornecedor	Valor da Proposta Final			
34.176.375/0001-29 *VENCEDOR*	INSTITUTO DE EDUCACAO CONSTRUIR LTDA	R\$ 90,00			
Marca: PROPRIA Fabricante: PROPRIA Modelo: doma para conzinheiro Descrição: Objeto: Aquisição de uniformes e bandeiras para a rede IFSC. validade da proposta 120 dias					
Estado: CE	Cidade: Juazeiro do Norte	Endereço: R DO CRUZEIRO, 720	Telefone: (88) 9913-9555	Email: conhabilidade@hotmail.com	
27.116.740/0001-44	C. I. CONFECOES EIRELI	R\$ 94,19			
Marca: MARCA PRÓPRIA Fabricante: FABRICANTE PRÓPRIO Modelo: UNIFORME Descrição: Doma fechada para cozinheiros, tecido 100% algodão, de cor branca, com mangas ¾ com acabamento. Sem bolsos, sem tiras soltas, sem detalhe ou acabamento colorido e com botões de pressão metálico nº 1 (não aparentes), com logomarca bordada do IFSC (12cmX 7cm nas cores verde e vermelho) tecido 100% algodão. Com corte que garanta conforto ao usuário. Grade de Tamanhos: PP, P, M, G, GG, EGG.(Adulto)					
Estado: PR	Cidade: Maringá	Endereço: R PROFESSOR LAURO EDUARDO WERNECK, 787	Telefone: (44) 9815-9051		
18.114.016/0001-90	REAL DIGITAL SERVICOS E SOLUCOES EM TECNOLOGIA EIRELI	R\$ 111,07			
Marca: OLF Fabricante: OLF Modelo: C Descrição: Doma fechada para cozinheiros, tecido 100% algodão, de cor branca, com mangas ¾ com acabamento. Sem bolsos, sem tiras soltas, sem detalhe ou acabamento colorido e com botões de pressão metálico nº 1 (não aparentes), com logomarca bordada do IFSC (12cmX 7cm nas cores verde e vermelho) tecido 100% algodão. Com corte que garanta conforto ao usuário. Grade de Tamanhos: PP, P, M, G, GG, EGG.(Adulto).					
Estado: GO	Cidade: Goiânia	Endereço: R OTTAWA, 612	Nome de Contato: LEANDRO	Telefone: (62) 98421-7779	Email: realdigital@outlook.com
22.713.730/0001-72	E PENTEADO CONFECÇAO E COMERCIO DE UNIFORMES	R\$ 111,07			
Marca: Própria Fabricante: Próprio Modelo: Conforme o edital Descrição: Descrição: Uniforme Profissional Material: Tecido , Componentes: Dolmã , Aplicação: Uso De Cozinheiro , Cor: Branco , Tamanho: Sob Medida , Características Adicionais: Com Viés E Botões Brancos					
Estado: PR	Cidade: Curitiba	Endereço: R JORGE BORSATTO, 110	Telefone: (41) 9569-2209	Email: uniformizzabrazil@yahoo.com.br	

Preço (Compras Governamentais) 3: Preço do Fornecedor Vencedor

R\$ 88,40

Inc. I Art. 5º da IN 65 de 07 de Julho de 2021

Órgão: MINISTÉRIO DA EDUCAÇÃO
Secretaria Executiva
Subsecretaria de Planejamento e Orçamento
Instituto Federal de Educação Ciência e Tecnologia da Paraíba

Data: 14/08/2023 10:00
Modalidade: Pregão Eletrônico
SRP: SIM
Identificação: NºPregão:102023 / UASG:158138
Lote/Item: /11
Ata: [Link Ata](#)
Fonte: www.comprasgovernamentais.gov.br
Quantidade: 310
Unidade: Unidade
UF: PB

Objeto: O objeto do presente Registro de Preços é a escolha da proposta mais vantajosa para fins de contratação de empresa especializada no fornecimento de material escolar e fardamento em geral, para fins de atendimento as necessidades institucionais..

Descrição: **Uniforme profissional** - Uniforme Profissional Material: Tecido , Componentes: Dolmã , Aplicação: Uso De Cozinheiro , Cor: Branco , Tamanho: Sob Medida , Características Adicionais: Com Viés E Botões Brancos

CatMat: 462229 - UNIFORME PROFISSIONAL

CNPJ	Razão Social do Fornecedor	Valor da Proposta Final			
13.099.984/0001-51 *VENCEDOR*	DOUGLAS BERNARDO AZEVEDO	R\$ 88,40			
Marca: META Fabricante: META Modelo: FARDAMENTO Descrição: DOLMÃ CHEF - Composição 100% algodão, com gramatura mínima de 190g/m², Cor: Branca, Tipo de Gola: Tipo Padre, Modelo: Unisex, Tipo de Manga: ¾, Ilhoses para respiro nas axilas, frente dupla, reversível - abotoa dos 2 (dois) lados - Botões aparentes (no mínimo 8 Botões), na cor branca. Características Adicionais: Acabamento com viés na cor verde, Possui dois bolsos laterais. Aplicação da marca frontal – logo: nas dimensões 110 mm x 45 mm - na parte superior do lado esquerdo, conforme layout a ser encaminhado pela Contratante, aplicação em bordado de alta qualidade nas cores verde, vermelho e preto. SISTEMA DE CORES: VERDE – R50 G160 B65 HEX #2f9e41 C75 M0 Y100 k15 PANTONE 362 C; VERMELHO - R200 G25 B30 HEX #cd191e C0 M100 Y100 k15 PANTONE 187 C; PRETO – R0 G0 B0 HEX #000000 C0 M0 Y0 k100 PANTONE Process Black C; Fornecimento nos tamanhos PP, P, M, G, GG, XG E XXG de acordo com a necessidade do órgão contratante. Embalagem: as peças devem ser acondicionadas em sacos plástico individuais (com tamanho visível). Tabela de medidas, acabamentos, os tipos de máquinas, as agulhas e linhas deverão obedecer às normas da ABNT¹, bem como demais normas da indústria têxtil.					
Estado: PB	Cidade: João Pessoa	Endereço: R RODRIGUES DE AQUINO, 480	Telefone: (83) 8763-3161		
10.242.466/0001-57	GHC UNIFORMES PROFISSIONAIS LTDA	R\$ 98,00			
Marca: GHC Fabricante: GHC Modelo: DOLMA Descrição: Uniforme profissional - Uniforme Profissional Material: Tecido , Componentes: Dolmã , Aplicação: Uso De Cozinheiro , Cor: Branco , Tamanho: Sob Medida , Características Adicionais: Com Viés E Botões Brancos					
Estado: MG	Cidade: Rio Novo	Endereço: R EZEQUIEL RIBEIRO GUIMARAES, 338	Nome de Contato: Camilla	Telefone: (32) 3274-1506	Email: ghc@ghcuniformes.com.br
29.591.753/0001-09	JOSE DEIVID SILVA B. LEMOS CONFECÇOES EIRELI	R\$ 104,00			
Marca: propria Fabricante: própria Modelo: conf edital Descrição: Uniforme Profissional Material: Tecido , Componentes: Dolmã , Aplicação: Uso De Cozinheiro , Cor: Branco , Tamanho: Sob Medida , Características Adicionais: Com Viés E Botões Brancos					
Estado: PE	Cidade: São Vicente Ferrer	Endereço: RUA 124 01 LOT. ARTHUR XAVIER, 7	Telefone: (81) 9975-1926	Email: jdeivid@gmail.com	
07.358.710/0001-37	VESTIR INDUSTRIA E COMERCIO DE CONFECÇOES LTDA	R\$ 105,00			
Marca: VESTIR Fabricante: VESTIR INDUSTRIA E COMERCIO DE CONFECÇÕES LTDA Modelo: V Descrição: DOLMÃ CHEF - Composição 100% algodão, com gramatura mínima de 190g/m², Cor: Branca, Tipo de Gola: Tipo Padre, Modelo: Unisex, Tipo de Manga: ¾, Ilhoses para respiro nas axilas, frente dupla, reversível - abotoa dos 2 (dois) lados - Botões aparentes (no mínimo 8 Botões), na cor branca. Características Adicionais: Acabamento com viés na cor verde, Possui dois bolsos laterais. Aplicação da marca frontal – logo: nas dimensões 110 mm x 45 mm - na parte superior do lado esquerdo, conforme layout a ser encaminhado pela Contratante, aplicação em bordado de alta qualidade nas cores verde, vermelho e preto. SISTEMA DE CORES: VERDE – R50 G160 B65 HEX #2f9e41 C75 M0 Y100 k15 PANTONE 362 C; VERMELHO - R200 G25 B30 HEX #cd191e C0 M100 Y100 k15 PANTONE 187 C; PRETO – R0 G0 B0 HEX #000000 C0 M0 Y0 k100 PANTONE Process Black C; Fornecimento nos tamanhos PP, P, M, G, GG, XG E XXG de acordo com a necessidade do órgão contratante. Embalagem: as peças devem ser acondicionadas em sacos plástico individuais (com tamanho visível). Tabela de medidas, acabamentos, os tipos de máquinas, as agulhas e linhas deverão obedecer às normas da ABNT¹, bem como demais normas da indústria têxtil					
Estado: PB	Cidade: João Pessoa	Endereço: R SILVIA BEZERRA GUEDES, 390	Nome de Contato: Helde Ewerton	Telefone: (83) 3233-8707	Email: vestiruniformes@hotmail.com

09.368.621/0001-05 MULTIMIDIA IMPRESSAO E COMERCIO DE MATERIAL PUBLICITARIO EIRELI R\$ 109,99

Marca: PROPRIA

Fabricante: PROPRIA

Modelo: CONFORME EDITAL

Descrição: "DOLMÃ CHEF - Composição 100% algodão, com gramatura mínima de 190g/m², Cor: Branca, Tipo de Gola: Tipo Padre, Modelo: Unisex, Tipo de Manga: ¾, Ilhós para respiro nas axilas, frente dupla, reversível - abotoa dos 2 (dois) lados - Botões aparentes (no mínimo 8 Botões), na cor branca.

Características Adicionais: Acabamento com viés na cor verde, Possui dois bolsos laterais. Aplicação da marca frontal – logo: nas dimensões 110 mm x 45 mm - na parte superior do lado esquerdo, conforme layout a ser encaminhado pela Contratante, aplicação em bordado de alta qualidade nas cores verde, vermelho e preto. SISTEMA DE CORES: VERDE – R50 G160 B65 HEX #2f9e41 C75 M0 Y100 K15 PANTONE 362 C; VERMELHO - R200 G25 B30 HEX #cd191e C0 M100 Y100 K15 PANTONE 187 C; PRETO – R0 G0 B0 HEX #000000 C0 M0 Y0 K100 PANTONE Process Black C; Fornecimento nos tamanhos PP, P, M, G, GG, XG e XXG de acordo com a necessidade do órgão contratante. Embalagem: as peças devem ser acondicionadas em sacos plástico individuais (com tamanho visível). Tabela de medidas, acabamentos, os tipos de máquinas, as agulhas e linhas deverão obedecer às normas da ABNT¹, bem como demais normas da indústria têxtil."

Estado:	Cidade:	Endereço:	Nome de Contato:	Telefone:	Email:
PB	Campina Grande	R MANOEL LEONARDO GOMES, 466	Diego	(83) 3321-4082	multimidia_cg@msn.com

47.893.061/0001-99 47.893.061 VALBEVANIA DOS SANTOS OLIVEIRA R\$ 110,00

Marca: PRÓPRIA

Fabricante: PROPRIO

Modelo: PADRÃO DO ORGÃO

Descrição: DOLMÃ CHEFF, COMPOSIÇÃO 100%ALGODÃO, COM GRAMATURA MINIMA DE 190G/M², COR BRANCA, TIPO DE GOLA PADRE, MODELO UNISSEX, CONFORME EDITAL E SEUS ANEXOS.

Endereço:

,

15.348.142/0001-11 UZE BRINDES E UNIFORMES LTDA R\$ 110,00

Marca: PRÓPRIA

Fabricante: PRÓPRIO

Modelo: PROPRIO

Descrição: Uniforme Profissional Material: Tecido , Componentes: Dolmã , Aplicação: Uso De Cozinheiro , Cor: Branco , Tamanho: Sob Medida , Características Adicionais: Com Viés E Botões Brancos

Estado:	Cidade:	Endereço:	Telefone:	Email:
PB	João Pessoa	R ANTONIO PAULINO MARINHO, 16	(83) 9918-0445/ (83) 3238-7286	uzebrindes@hotmail.com

49.399.350/0001-61 RAPIDO TEXTIL LTDA R\$ 120,00

Marca: PROPRIA

Fabricante: PROPRIO

Modelo: PROPRIO

Descrição: Uniforme Profissional Material: Tecido , Componentes: Dolmã , Aplicação: Uso De Cozinheiro , Cor: Branco , Tamanho: Sob Medida , Características Adicionais: Com Viés E Botões Brancos

Endereço:

,

42.528.905/0001-89 JOSE ENIO NASCIMENTO SANTIAGO EIRELI R\$ 120,00

Marca: SSI

Fabricante: SANTIAGO SOLUÇÕES INTEGRADAS

Modelo: "DOLMÃ CHEF - Composição 100% algodão, com gramatu

Descrição: "DOLMÃ CHEF - Composição 100% algodão, com gramatura mínima de 190g/m², Cor: Branca, Tipo de Gola: Tipo Padre, Modelo: Unisex, Tipo de Manga: ¾, Ilhós para respiro nas axilas, frente dupla, reversível - abotoa dos 2 (dois) lados - Botões aparentes (no mínimo 8 Botões), na cor branca.

Características Adicionais: Acabamento com viés na cor verde, Possui dois bolsos laterais. Aplicação da marca frontal – logo: nas dimensões 110 mm x 45 mm - na parte superior do lado esquerdo, conforme layout a ser encaminhado pela Contratante, aplicação em bordado de alta qualidade nas cores verde, vermelho e preto."

Estado:	Cidade:	Endereço:	Telefone:	Email:
BA	São Gonçalo dos Campos	R ANTONIO MUNIZ, SN	(75) 8885-3020	metalurgica.nascimento@hotmail.com

26.722.490/0001-23	MF PRODUÇÕES & LOCAÇÕES EIRELI	R\$ 125,00
--------------------	--------------------------------	------------

Marca: PROPRIA
Fabricante: PROPRIA
Modelo: N/A

Descrição: DOLMÃ CHEF - Composição 100% algodão, com gramatura mínima de 190g/m², Cor: Branca, Tipo de Gola: Tipo Padre, Modelo: Unissex, Tipo de Manga: ¾, Ilhós para respiro nas axilas, frente dupla, reversível - abotoa dos 2 (dois) lados - Botões aparentes (no mínimo 8 Botões), na cor branca. Características Adicionais: Acabamento com viés na cor verde, Possui dois bolsos laterais. Aplicação da marca frontal – logo: nas dimensões 110 mm x 45 mm - na parte superior do lado esquerdo, conforme layout a ser encaminhado pela Contratante, aplicação em bordado de alta qualidade nas cores verde, vermelho e preto. SISTEMA DE CORES: VERDE – R50 G160 B65 HEX #2f9e41 C75 M0 Y100 k15 PANTONE 362 C; VERMELHO - R200 G25 B30 HEX #cd191e C0 M100 Y100 k15 PANTONE 187 C; PRETO – R0 G0 B0 HEX #000000 C0 M0 Y0 k100 PANTONE Process Black C; Fornecimento nos tamanhos PP, P, M, G, GG, XG E XXG de acordo com a necessidade do órgão contratante. Embalagem: as peças devem ser acondicionadas em sacos plástico individuais (com tamanho visível). Tabela de medidas, acabamentos, os tipos de máquinas, as agulhas e linhas deverão obedecer às normas da ABNT, bem como demais normas da indústria têxtil.

Estado:	Cidade:	Endereço:	Telefone:
CE	Fortaleza	R ROCHA LIMA, 1420	(85) 3023-6366

23.641.434/0001-76	FLEX UNIFORMES E ACESSORIOS LTDA	R\$ 125,02
--------------------	----------------------------------	------------

Marca: PRÓPRIA
Fabricante: PRÓPRIA
Modelo: PRÓPRIA

Descrição: DOLMÃ CHEF - Composição 100% algodão, com gramatura mínima de 190g/m², Cor: Branca, Tipo de Gola: Tipo Padre, Modelo: Unissex, Tipo de Manga: ¾, Ilhós para respiro nas axilas, frente dupla, reversível - abotoa dos 2 (dois) lados - Botões aparentes (no mínimo 8 Botões), na cor branca. Características Adicionais: Acabamento com viés na cor verde, Possui dois bolsos laterais. Aplicação da marca frontal – logo: nas dimensões 110 mm x 45 mm - na parte superior do lado esquerdo, onforme layout a ser encaminhado pela Contratante, aplicação em bordado de alta qualidade nas cores verde, vermelho e preto. (MARCA:PRÓPRIA)

Endereço:

50.340.684/0001-49	LIONS COMERCIO E SERVICOS LTDA	R\$ 125,02
--------------------	--------------------------------	------------

Marca: PRÓPRIA
Fabricante: PRÓPRIA
Modelo: UNIFORME

Descrição: DOLMÃ CHEF - Composição 100% algodão, com gramatura mínima de 190g/m², Cor: Branca, Tipo de Gola: Tipo Padre, Modelo: Unissex, Tipo de Manga: ¾, Ilhós para respiro nas axilas, frente dupla, reversível - abotoa dos 2 (dois) lados - Botões aparentes (no mínimo 8 Botões), na cor branca. Características Adicionais: Acabamento com viés na cor verde, Possui dois bolsos laterais. Aplicação da marca frontal – logo: nas dimensões 110 mm x 45 mm - na parte superior do lado esquerdo, conforme layout a ser encaminhado pela Contratante, aplicação em bordado de alta qualidade nas cores verde, vermelho e preto. SISTEMA DE CORES: VERDE – R50 G160 B65 HEX #2f9e41 C75 M0 Y100 k15 PANTONE 362 C; VERMELHO - R200 G25 B30 HEX #cd191e C0 M100 Y100 k15 PANTONE 187 C; PRETO – R0 G0 B0 HEX #000000 C0 M0 Y0 k100 PANTONE Process Black C; Fornecimento nos tamanhos PP, P, M, G, GG, XG E XXG de acordo com a necessidade do órgão contratante. Embalagem: as peças devem ser acondicionadas em sacos plástico individuais (com tamanho visível). Tabela de medidas, acabamentos, os tipos de máquinas, as agulhas e linhas deverão obedecer às normas da ABNT, bem como demais normas da indústria têxtil.

Endereço:

07.620.913/0001-50	UNISTAMP CONFECÇÕES E ESTAMPARIA LTDA	R\$ 125,02
--------------------	---------------------------------------	------------

Marca: UNISTAMP
Fabricante: UNISTAMP
Modelo: UNIFORME PROFISSIONAL

Descrição: Uniforme Profissional Material: Tecido , Componentes: Dolmã , Aplicação: Uso De Cozinheiro , Cor: Branco , Tamanho: Sob Medida

Estado:	Cidade:	Endereço:	Telefone:	Email:
ES	Cariacica	R AFONSO CLAUDIO, 95	(27) 9643-7506	faccocontabilidade@gmail.com

16.804.425/0001-93	DISTRIBUIDORA LILIAN - EIRELI	R\$ 125,02
--------------------	-------------------------------	------------

Marca: PROPRIA
Fabricante: DISTRIBUIDORA LILIAN
Modelo: PROPRIO

Descrição: Uniforme profissional - Uniforme Profissional Material: Tecido , Componentes: Dolmã , Aplicação: Uso De Cozinheiro , Cor: Branco , Tamanho: Sob Medida , Características Adicionais: Com Viés E Botões Brancos

Estado:	Cidade:	Endereço:	Nome de Contato:	Telefone:	Email:
PR	Jandaia do Sul	R SEGUNDO COSTENARO, 85	Muriel Aguiar	(43) 3432-4946	licitadl@gmail.com

07.093.190/0001-88 OMEGA JEANS LTDA

R\$ 126,00

Marca: Nacional/Própria**Fabricante:** Nacional/Própria**Modelo:** IFPI-PB**Descrição:** DOLMÃ CHEF - Composição 100% algodão, com gramatura mínima de 190g/m², Cor: Branca, Tipo de Gola: Tipo Padre, Modelo: Unisex, Tipo de Manga: ¾, Ilhóses para respiro nas axilas, frente dupla, reversível - abotoa dos 2 (dois) lados - Botões aparentes (no mínimo 8 Botões), na cor branca.

Características Adicionais: Acabamento com viés na cor verde, Possui dois bolsos laterais. Aplicação da marca frontal - logo: nas dimensões 110 mm x 45 mm - na parte superior do lado esquerdo, onforme layout a ser encaminhado pela Contratante, aplicação em bordado de alta qualidade nas cores verde, vermelho e preto. SISTEMA DE CORES: VERDE - R50 G160 B65 HEX #2f9e41 C75M0Y100 k15 PANTONE 362 C; VERMELHO - R200 G25 B30 HEX #cd191e C0M100 Y100 k15 PANTONE 187 C; PRETO - R0 G0 B0 HEX #000000 C0 M0 Y0 k100 PANTONE Process Black C; Fornecimento nos tamanhos PP, P, M, G, GG, XG E XXG de acordo com a necessidade do órgão contratante. INFORMAÇÕES COMPLEMENTARES CONFORME O TERMO DE REFERENCIA DO EDITAL

Estado:**Cidade:****Endereço:****Telefone:****Email:**

PI

Teresina

R AFONSO PENA, 1925

(86) 3303-2198

liimaalencar2011@hotmail.com

03.835.661/0001-25 NM CONFECOES LTDA

R\$ 160,00

Marca: Santanense**Fabricante:** Habib Decorações**Modelo:** DOLMÃ CHEF**Descrição:** DOLMÃ CHEF - Composição 100% algodão, com gramatura mínima de 190g/m², Cor: Branca, Tipo de Gola: Tipo Padre, Modelo: Unisex, Tipo de Manga: ¾, Ilhóses para respiro nas axilas, frente dupla, reversível - abotoa dos 2 (dois) lados - Botões aparentes (no mínimo 8 Botões), na cor branca.

Características Adicionais: Acabamento com viés na cor verde, Possui dois bolsos laterais. Aplicação da marca frontal logo: nas dimensões 110 mm x 45 mm - na parte superior do lado esquerdo, conforme layout a ser encaminhado pela Contratante, aplicação em bordado de alta qualidade nas cores verde, vermelho e preto. SISTEMA DE CORES: VERDE R50 G160 B65 HEX #2f9e41 C75 M0 Y100 k15 PANTONE 362 C; VERMELHO - R200 G25 B30 HEX #cd191e C0 M100 Y100 k15 PANTONE 187 C; PRETO R0 G0 B0 HEX #000000 C0 M0 Y0 k100 PANTONE Process Black C; Fornecimento nos tamanhos PP, P, M, G, GG, XG E XXG de acordo com a necessidade do órgão contratante. Embalagem: as peças devem ser acondicionadas em sacos plástico individuais (com tamanho visível). Tabela de medidas, acabamentos, os tipos de máquinas, as agulhas e linhas deverão obedecer às normas da ABNT, bem como demais normas da indústria têxtil

Estado:**Cidade:****Endereço:****Nome de Contato:****Telefone:****Email:**

MG

Itajubá

R DOUTOR HOFMANN, 220

Antonun El Moallen

(35) 3622-4866

habib@habib-decoracoes.com.br

41.481.994/0001-92 GENESIS CONFECOES LTDA

R\$ 250,00

Marca: Gênesis**Fabricante:** Gênesis**Modelo:** Uniforme**Descrição:** DOLMÃ CHEF - Composição 100% algodão, com gramatura mínima de 90g/m², Cor: Branca, Tipo de Gola: Tipo Padre, Modelo: Unisex, Tipo de Manga: ilhóses para respiro nas axilas, frente dupla, reversível - abotoa dos 2 (dois) lados - Botões aparentes (no mínimo 8 Botões), na cor branca.

Características Adicionais: Acabamento com viés na cor verde, Possui dois bolsos laterais. Aplicação da marca frontal - logo: nas dimensões 110 mm x 45 mm - na parte superior do lado esquerdo, conforme layout a ser encaminhado pela Contratante, aplicação em bordado de alta qualidade nas cores verde, vermelho e preto

Estado:**Cidade:****Endereço:****Nome de Contato:****Telefone:****Email:**

RJ

Rio de Janeiro

R GERALDO MARTINS OURIVIO, 170

Vania

(21) 3154-2401

genesisrjcontato@gmail.com

Extrato de fontes Utilizadas neste relatório

ATENÇÃO - O Banco de Preços é uma solução tecnológica que atende aos parâmetros de pesquisa dispostos em Leis vigentes, Instruções Normativas, Acórdãos, Regulamentos, Decretos e Portarias. Sendo assim, por reunir diversas fontes governamentais, complementares e sites de domínio amplo, o sistema não é considerado uma fonte e, sim, um meio para que as pesquisas sejam realizadas de forma segura, ágil e eficaz.

Fontes utilizadas nesta cotação:

1 - ComprasNet
www.comprasgovernamentais.gov.br

Data:
Acessar a fonte [aqui](#)

Governo do Estado do Rio de Janeiro
Secretaria de Estado de Defesa Civil
Diretoria Geral de Administração e Finanças
Coordenadoria de Requisições

Relatório de Cotação: cotação rápida 562

Pesquisa realizada entre 19/12/2023 12:08:04 e 19/12/2023 12:10:27

Relatório gerado no dia 19/12/2023 12:14:37 (IP: 200.255.177.98)

Em conformidade com a Instrução Normativa N° 65 de 07 de Julho de 2021.

Método Matemático Aplicado: Média Aritmética dos preços obtidos - Preço calculado com base na média aritmética de todos os preços selecionados pelo usuário para aquele determinado Item.

Conforme Instrução Normativa N° 65 de 07 de Julho de 2021, no Artigo 3º, "A pesquisa de preços será materializada em documento que conterá: INC V-Método matemático aplicado para a definição do valor estimado."

Item 1: cinto vestuário

PREÇOS / PROPOSTAS	QUANTIDADE	PREÇO ESTIMADO	PERCENTUAL	PREÇO EST. CALCULADO	TOTAL	
3 / 7	1	R\$ 63,78 (un)	-	R\$ 63,78	R\$ 63,78	
Preço Compras Governamentais	Órgão Público			Identificação	Data Licitação	Preço
1	MINISTÉRIO DA DEFESA Comando da Aeronáutica MAER - Grupamento de Apoio/RJ			NºPregão:752023 UASG:120039	06/11/2023	R\$ 53,35
2	COMANDO DA MARINHA DIRETORIA DE ASSISTENCIA SOCIAL DA MARINHA			Dispensa de Licitação Nº 149/2023 UASG: 767000	01/10/2023	R\$ 69,00
3	COMANDO DA MARINHA BASE NAVAL DA ILHA DAS COBRAS			Dispensa de Licitação Nº 831/2023 UASG: 740015	01/08/2023	R\$ 69,00
Valor Unitário						R\$ 63,78

Mediana dos Preços Obtidos: R\$ 69,00

Média dos Preços Obtidos: R\$ 63,78

Valor Global: R\$ 63,78

Relatório gerado no dia 19/12/2023 12:14:37 (IP: 200.255.177.98)
Código Validação: tQ17AJuZFD4h5qQPSfZkNlamDXycD4x6Lodi4Slx7N8qHU8nPtm6WA%3d%3d
<http://www.bancodeprecos.com.br/CertificadoAutenticidade?token=tQ17AJuZFD4h5qQPSfZkNlamDXycD4x6Lodi4Slx7N8qHU8nPtm6WA%253d%253d>

Detalhamento dos Itens

Item 1: cinto vestuário

Preço Estimado: R\$ 63,78 (un)

Percentual: -

Preço Estimado Calculado: R\$ 63,78

Média dos Preços Obtidos: R\$ 63,78

Quantidade	Descrição	Observação
1 Unidade	cinto vestuário, material couro, cor preta, tamanho 110 cm, uso masculino, modelo social	

Preço (Compras Governamentais) 1: Preço do Fornecedor Vencedor

R\$ 53,35

Inc. I Art. 5º da IN 65 de 07 de Julho de 2021

Órgão: MINISTÉRIO DA DEFESA
Comando da Aeronáutica
MAER - Grupamento de Apoio/RJ

Data: 06/11/2023 10:00

Modalidade: Pregão Eletrônico

SRP: SIM

Objeto: Aquisição de vestuário e uniforme para o GAP-RJ e Unidades apoiadas..

Identificação: N°Pregão:752023 / UASG:120039

Descrição: Cinto vestuário - Cinto Vestuário Material: Couro , Cor: Preta , Material Fivela: Metal Prateado , Tamanho: Sob Medida

Lote/Item: /1

Ata: [Link Ata](#)

CatMat: 246671 - Material: Couro | Cor: Preta | Material Fivela: Metal Prateado | Tamanho: Sob Medida

Fonte: www.comprasgovernamentais.gov.br

Quantidade: 856

Unidade: Unidade

UF: RJ

CNPJ	Razão Social do Fornecedor	Valor da Proposta Final
------	----------------------------	-------------------------

39.757.934/0001-08	NEXT SOLUCOES INTEGRADAS LTDA	R\$ 53,35
--------------------	-------------------------------	-----------

VENCEDOR

Marca: BELTY
Fabricante: BELTY
Modelo: CINTO COURO
Descrição: Cinto Vestuário Material: Couro , Cor: Preta , Material Fivela: Metal Prateado , Tamanho: Sob Medida

Estado: GO	Cidade: Goiânia	Endereço: AV NAZARETH, 262	Telefone: (62) 8553-0533	Email: franklin_patrick@hotmail.com
-------------------	------------------------	-----------------------------------	---------------------------------	--

14.959.265/0001-26	L C SILVA ALVES COMERCIO E SERVICOS LTDA	R\$ 59,00
--------------------	--	-----------

Marca: ETMETAL
Fabricante: ETMETAL
Modelo: UN
Descrição: 01 CINTO DE COURO CONFORME ESPECIFICAÇÕES DA SDAB EM ANEXO. ETMETAL UN 856 R\$ 64,12 R\$ 38,15 R\$ 5,45 R\$ 14,11 R\$ 6,41 R\$ 54.886,72

Estado: RJ	Cidade: Rio de Janeiro	Endereço: R CENTRAL DE MINAS, 11	Telefone: (21) 3395-5786	Email: lc.silva.ltada@gmail.com
-------------------	-------------------------------	---	---------------------------------	--

19.037.262/0001-59	ORMITAL COMERCIO E SERVICOS EIRELI .	R\$ 64,00
--------------------	--------------------------------------	-----------

Marca: ormital
Fabricante: ormital
Modelo: ORMI/AE
Descrição: Cinto Vestuário Material: Couro , Cor: Preta , Material Fivela: Metal Prateado , Tamanho: Sob Medida

Estado: RJ	Cidade: Rio de Janeiro	Endereço: R VALENTIM MAGALHAES, 00136	Nome de Contato: Rogerio	Telefone: (21) 2560-8242	Email: compras@ormital.com.br
-------------------	-------------------------------	--	---------------------------------	---------------------------------	--------------------------------------

02.235.079/0001-65	ALFAIATARIA SAO LUCAS DO GESA LTDA	R\$ 64,12
--------------------	------------------------------------	-----------

Marca: SÃO LUCAS
Fabricante: SÃO LUCAS
Modelo: CINTO DE COURO
Descrição: CINTO DE COURO CONFORME ESPECIFICAÇÕES DA SDAB EM ANEXO.

Estado: RJ	Cidade: Rio de Janeiro	Endereço: AV DUQUE DE CAXIAS, 438	Nome de Contato: Ana	Telefone: (21) 2457-4868	Email: alfaiataria31gac@uol.com.br
-------------------	-------------------------------	--	-----------------------------	---------------------------------	---

CNPJ	Razão Social do Fornecedor	Valor da Proposta Final
12.509.616/0001-71	M. L. ELIAS COMERCIO E SERVICOS GRAFICOS	R\$ 100,00
Marca: mle Fabricante: mle Modelo: Cinto Vestuário Material: Couro , Cor: Preta , Mat Descrição: Cinto Vestuário Material: Couro , Cor: Preta , Material Fivela: Metal Prateado , Tamanho: Sob Medida		
Estado: RJ	Cidade: Rio de Janeiro	Endereço: R HERON DOMINGUES, 235
	Telefone: (21) 2481-3793	Email: mledistribuidora@gmail.com

Preço (Compras Governamentais) 2: Preço do Fornecedor Vencedor

R\$ 69,00

Inc. I Art. 5º da IN 65 de 07 de Julho de 2021

Órgão: COMANDO DA MARINHA DIRETORIA DE ASSISTENCIA SOCIAL DA MARINHA	Data: 01/10/2023 00:00
Objeto: Aquisição de uniforme para utilização dos motoristas	Modalidade: Dispensa de Licitação
Descrição: CINTO VESTUÁRIO - CINTO VESTUÁRIO, MATERIAL COURO, COR PRETA, TAMANHO 110 CM, USO MASCULINO, MODELO SOCIAL	SRP: NÃO
CatMat: 344396 - Material: Couro Cor: Preta Tamanho: 110 CM Uso: Masculino Modelo: Social	Identificação: Dispensa de Licitação Nº 149/2023 / UASG: 767000
	Lote/Item: 2/1
	Ata: N/A
	Fonte: www.comprasgovernamentais.gov.br
	Quantidade: 2
	Unidade: Unidade
	UF: RJ

CNPJ	Razão Social do Fornecedor	Valor da Proposta Final
23.278.159/0001-78	EXODO COMERCIO DE ROUPAS LTDA	R\$ 69,00
VENCEDOR		
Marca: EXODO COMERCIO DE RO Fabricante: Fabricante não informado Descrição: CINTO VESTUÁRIO, MATERIAL COURO, COR PRETA, TAMANHO 110 CM, USO MASCULINO, MODELO SOCIAL		
Estado: RJ	Cidade: Rio de Janeiro	Endereço: RUA MIGUEL COUTO, 23
		Telefone: (21) 3013-2640

Preço (Compras Governamentais) 3: Preço do Fornecedor Vencedor

R\$ 69,00

Inc. I Art. 5º da IN 65 de 07 de Julho de 2021

Órgão: COMANDO DA MARINHA BASE NAVAL DA ILHA DAS COBRAS	Data: 01/08/2023 00:00
Objeto: Aquisição de material para a Base Naval da Ilha das Cobras.	Modalidade: Dispensa de Licitação
Descrição: CINTO VESTUÁRIO - CINTO VESTUÁRIO, MATERIAL COURO, COR PRETO/MARROM, MATERIAL FIVELA METALPRATEADO, TAMANHO GRANDE, CARACTERÍSTICAS ADICIONAIS DUPLA FACE	SRP: NÃO
CatMat: 382962 - Material: Couro Cor: Preto/Marrom Material Fivela: Metal Prateado Tamanho: Grande Características Adicionais: Dupla Face	Identificação: Dispensa de Licitação Nº 831/2023 / UASG: 740015
	Lote/Item: 5/1
	Ata: N/A
	Fonte: www.comprasgovernamentais.gov.br
	Quantidade: 1
	Unidade: Unidade
	UF: RJ

CNPJ

Razão Social do Fornecedor

Valor da Proposta Final

23.278.159/0001-78 EXODO COMERCIO DE ROUPAS LTDA

R\$ 69,00

VENCEDOR

Marca: própria

Fabricante: Fabricante não informado

Descrição: CINTO VESTUÁRIO, MATERIAL COURO, COR PRETO/MARROM, MATERIAL FIVELA METALPRATEADO, TAMANHO GRANDE, CARACTERÍSTICAS ADICIONAIS DUPLA FACE

Estado:

Cidade:

Endereço:

Telefone:

RJ

Rio de Janeiro

RUA MIGUEL COUTO, 23

(21) 3013-2640

Relatório gerado no dia 19/12/2023 12:14:37 (IP: 200.255.177.98)

Código Validação: tQI7AJuZFD4h5qQPSfZkNlamDXycD4x6Lodi4Slx7N8qHU8nPtm6WA%3d%3d

<http://www.bancodeprecos.com.br/CertificadoAutenticidade?token=tQI7AJuZFD4h5qQPSfZkNlamDXycD4x6Lodi4Slx7N8qHU8nPtm6WA%253d%253d>

Extrato de fontes Utilizadas neste relatório

ATENÇÃO - O Banco de Preços é uma solução tecnológica que atende aos parâmetros de pesquisa dispostos em Leis vigentes, Instruções Normativas, Acórdãos, Regulamentos, Decretos e Portarias. Sendo assim, por reunir diversas fontes governamentais, complementares e sites de domínio amplo, o sistema não é considerado uma fonte e, sim, um meio para que as pesquisas sejam realizadas de forma segura, ágil e eficaz.

Fontes utilizadas nesta cotação:

1 - ComprasNet
www.comprasgovernamentais.gov.br

Data: 13/09/2023 17:06:09
Acessar a fonte [aqui](#)

Governo do Estado do Rio de Janeiro
Secretaria de Estado de Defesa Civil
Diretoria Geral de Administração e Finanças
Coordenadoria de Requisições

Relatório de Cotação: cotação rápida 551

Pesquisa realizada entre 19/12/2023 10:24:13 e 19/12/2023 10:26:29

Relatório gerado no dia 19/12/2023 10:29:13 (IP: 177.222.190.226)

Em conformidade com a Instrução Normativa N° 65 de 07 de Julho de 2021.

Método Matemático Aplicado: Média Aritmética dos preços obtidos - Preço calculado com base na média aritmética de todos os preços selecionados pelo usuário para aquele determinado Item.

Conforme Instrução Normativa N° 65 de 07 de Julho de 2021, no Artigo 3º, "A pesquisa de preços será materializada em documento que conterá: INC V-Método matemático aplicado para a definição do valor estimado."

Item 1: camiseta

PREÇOS / PROPOSTAS	QUANTIDADE	PREÇO ESTIMADO	PERCENTUAL	PREÇO EST. CALCULADO	TOTAL
4 / 115	1	R\$ 13,92 (un)	-	R\$ 13,92	R\$ 13,92
Preço Compras Governamentais	Órgão Público	Identificação	Data Licitação	Preço	
1	Governo do Estado do Rio de Janeiro FUNDAÇÃO HOSPITAL GERAL DA JAPUÍBA - FHGJ	NºPregão:512023 UASG:927092	17/10/2023	R\$ 16,40	
2	Governo do Estado do Rio de Janeiro PREFEITURA MUNICIPAL DE RIO DAS OSTRAS	NºPregão:1312023 UASG:982921	17/10/2023	R\$ 16,98	
3	PREFEITURA MUNICIPAL DE SÃO GONÇALO - RJ	NºPregão:212023 UASG:926946	12/09/2023	R\$ 14,80	
4	PREFEITURA MUNICIPAL DE PARAISO DO SUL/RJ	NºPregão:892023 UASG:985873	28/07/2023	R\$ 7,50	
Valor Unitário					R\$ 13,92

Mediana dos Preços Obtidos: R\$ 15,60

Média dos Preços Obtidos: R\$ 13,92

Valor Global: R\$ 13,92

Detalhamento dos Itens

Item 1: camiseta

Preço Estimado: R\$ 13,92 (un)

Percentual: -

Preço Estimado Calculado: R\$ 13,92

Média dos Preços Obtidos: R\$ 13,92

Quantidade	Descrição	Observação
1 Unidade	camiseta, tipo masculino, tipo manga curta, tipo gola redonda, cor branca,tamanho variados, características adicionais sem estampa, material malha fria	

Preço (Compras Governamentais) 1: Preço do Fornecedor Vencedor

R\$ 16,40

Inc. I Art. 5º da IN 65 de 07 de Julho de 2021

Órgão: Governo do Estado do Rio de Janeiro
FUNDAÇÃO HOSPITAL GERAL DA JAPUÍBA - FHGJ

Data: 17/10/2023 10:00

Objeto: Registro de Preços para a aquisição de uniformes: Camisetas Longas e Curtas, Calças, Coletes, Bonés, jalecos, mochilas (todos personalizados) e calçados de proteção para os Agentes Comunitários de Saúde (ACS), Agentes Fiscais Sanitários (AFS), Agentes de Combate as Endemias (ACE) e equipe de enfermagem que compõem o quadro de servidores da Secretaria Municipal de Saúde (SSA).

Modalidade: Pregão Eletrônico

SRP: SIM

Identificação: N°Pregão:512023 / UASG:927092

Lote/Item: /1

Ata: [Link Ata](#)

Fonte: www.comprasgovernamentais.gov.br

Descrição: Camisa uniforme - Camisa Uniforme Material: Malha Algodão , Tipo Manga: Curta , Tamanho: Variado , Características Adicionais: Cromia Frente E Costa, Gola Careca

Quantidade: 1.660

Unidade: Unidade

CatMat: 394851 - Material: Malha Algodão | Tipo Manga: Curta | Tamanho: Variado | Características Adicionais: Cromia Frente E Costa, Gola Careca

UF: RJ

CNPJ	Razão Social do Fornecedor	Valor da Proposta Final
23.003.990/0001-17 *VENCEDOR*	BRAZ MULTIMIDIA LTDA	R\$ 16,40
Marca: Propria Fabricante: Braz Modelo: tradicional Descrição: CAMISA UNIFORME, MATERIAL MALHA ALGODÃO, TIPO MANGA CURTA, TAMANHO VARIADO, CARACTERÍSTICAS ADICIONAIS CROMIA FRENTE E COSTA, GOLA CARECA Endereço: ,		

07.919.191/0001-39 FRANK DA SILVA SANTOS ESTAMPARIA E COMERCIO DE ROUPAS R\$ 16,41

Marca: Frank Arts Uniforme

Fabricante: Frank Arts Grafite

Modelo: CAMISA UNIFORME, MATERIAL MALHA ALGODÃO, TIPO MANGA

Descrição: CAMISA UNIFORME, MATERIAL MALHA ALGODÃO, TIPO MANGA CURTA, TAMANHO VARIADO, CARACTERÍSTICAS ADICIONAIS CROMIA FRENTE E COSTA, GOLA CARECA

Endereço:
,

14.350.929/0001-55 RWF TEXTIL INDUSTRIA, COMERCIO E IMPORTACAO DE TECIDOS LTDA R\$ 16,98

Marca: MARCA PRÓPRIA

Fabricante: FABRICAÇÃO PRÓPRIA

Modelo: CAMISA UNIFORME

Descrição: Camisa uniforme, material: malha algodão, tipo manga: curta, tamanho: variado (P, M, G, GG, XG e XXG), cor: branca, características adicionais: logomarca bordado na frente (altura do peito) e policromia nas costas, gola careca. Obs.: Logotipos e grade de tamanho serão enviados junto com a ordem de serviço. Atentar a descrição do item, CATMAT genérico.

Estado: PR
Cidade: Londrina
Endereço: R SERRA DOS PIRINEUS, 438

Telefone: (44) 3225-0311

Relatório gerado no dia 19/12/2023 10:29:13 (IP: 177.222.190.226)

Código Validação: tQ17AJuZFD4h5qQPSfZkNlAmDXycD4x6w%2fdvVMLHwSlqHU8nPtm6WA%3d%3d

http://www.bancodeprecos.com.br/CertificadoAutenticidade?token=tQ17AJuZFD4h5qQPSfZkNlAmDXycD4x6w%252fdvVMLHwSlqHU8nPtm6WA%253d%253d

30.356.346/0001-98 30.356.346 JAIRO QUIRINO TEIXEIRA JUNIOR NOBRE R\$ 17,79

Marca: Propria
Fabricante: Mr. Tronos
Modelo: camisa uniforme
Descrição: Camisa uniforme, material: malha algodão, tipo manga: curta, tamanho: variado (P, M, G, GG, XG e XXG), cor: branca, características adicionais: logomarca bordado na frente (altura do peito) e policromia nas costas, gola careca. Obs.: Logotipos e grade de tamanho serão enviados junto com a ordem de serviço. Atentar a descrição do item, CATMAT genérico.

Endereço:
 ,

33.948.013/0001-46 ELO CRIACOES TEXTIL LTDA R\$ 19,99

Marca: PROPRIA
Fabricante: PROPRIO
Modelo: PROPRIO
Descrição:
 Camisauniforme,material:malhaalgodão,tipomanga:curta,tamanho:variado(P,M,G,GG,XGeXXG),cor:branca,característicasadicionais:logomarcabordadonafrente(alturadopeito)epolicromianascostas,golacareca.Obs.:Logotiposegradedetamanhoserãoenviadosjuntocomaordemdeserviço.Atentaradescrição do item, CATMAT genérico.Marca: PRÓPRIA Modelo: PRÓPRIO Entrega: 30 DIAS Pagamento: 30 DIAS Validade da proposta: 60 DIAS Amostra: SE SOLICITADA Garantia: Conforme edital

Estado:	Cidade:	Endereço:	Nome de Contato:	Telefone:	Email:
MG	Belo Horizonte	R SANTA MARTA, 85	Bruna	(31) 8730-4190	doc@elocriacoes.com.br

30.069.803/0001-63 MARY MODAS INDUSTRIA E COMERCIO DE ROUPAS LTDA R\$ 20,00

Marca: PRÓPRIA
Fabricante: PRÓPRIA
Modelo: CONFORME EDITAL
Descrição: CAMISETA GOLA CARECA

Estado:	Cidade:	Endereço:	Telefone:	Email:
SP	São Paulo	R DR VIRGILIO DO NASCIMENTO, 630	(11) 5736-3532	contato@marymodasindustria.com

31.420.640/0001-84 W2 COMERCIO & SERVICOS LTDA R\$ 20,00

Marca: W2
Fabricante: W2
Modelo: CAMISA
Descrição: Camisa Uniforme Material: Malha Algodão , Tipo Manga: Curta , Tamanho: Variado , Características Adicionais: Cromia Frente E Costa, Gola Careca

Estado:	Cidade:	Endereço:	Telefone:	Email:
RJ	Rio das Ostras	RUA INAJARA, 865	(22) 2221-3169	serigrafiaw2@yahoo.com

46.648.662/0001-73 CARRASCO MARCA LTDA R\$ 20,90

Marca: Própria
Fabricante: Própria
Modelo: Camisa Uniforme
Descrição: Camisa uniforme, material: malha algodão, tipo manga: curta, tamanho: variado (P, M, G, GG, XG e XXG), cor: branca, características adicionais: logomarca bordado na frente (altura do peito) e policromia nas costas, gola careca. Obs.: Logotipos e grade de tamanho serão enviados junto com a ordem de serviço.

Endereço:
 ,

06.137.748/0001-17 FCA INDUSTRIA E COMERCIO LTDA R\$ 20,91

Marca: FIND
Fabricante: FCA INDUSTRIA E COMERCIO LTDA
Modelo: PADRÃO
Descrição: Camisa uniforme, material: malha algodão, tipo manga: curta, tamanho: variado (P, M, G, GG, XG e XXG), cor branca, características adicionais: logomarca bordado na frente (altura do peito) e policromia nas costas, gola careca. Obs.: Logotipos e grade de tamanho serão enviados junto com a ordem de serviço. Atentar a descrição do item, CATMAT genérico.

Endereço:
 ,

45.118.371/0001-00 BC SANTOS COMERCIO E REPRESENTACOES LTDA R\$ 21,00

Marca: BC SANTOS
Fabricante: BC SANTOS
Modelo: TRADICIONAL
Descrição: Camisa uniforme, material: malha algodão, tipo manga: curta, tamanho: variado (P, M, G, GG, XG e XXG), cor: branca, características adicionais: logomarca bordado na frente (altura do peito) e policromia nas costas, gola careca. Obs.: Logotipos e grade de tamanho serão enviados junto com a ordem de serviço. Atentar a descrição do item, CATMAT genérico.

Estado: MG **Cidade:** Coronel Fabriciano **Endereço:** RUA COPACABANA, 1016 **Telefone:** (31) 9394-9390 **Email:** bcsantosrepresentacoes@gmail.com

50.583.738/0001-05 RIOLLI&LIMA UNIFORMES LTDA R\$ 21,50

Marca: PROPIA
Fabricante: PROPIA
Modelo: PROPIA
Descrição: Camisa Uniforme Material: Poliéster , Tipo Manga: Comprida , Cor: Branca , Tamanho: Variado , Características Adicionais: Sem Bolso

Endereço:

04.113.609/0001-28 DIATHEKE INDUSTRIA E COMERCIO LTDA R\$ 22,00

Marca: KALAZO
Fabricante: KALAZO
Modelo: Camisa uniforme, material: malha algodão, tipo man
Descrição: CAMISA UNIFORME, MATERIAL MALHA ALGODÃO, TIPO MANGA CURTA, TAMANHO VARIADO, CARACTERÍSTICAS ADICIONAIS CROMIA FRENTE E COSTA, GOLA CARECA

Estado: RJ **Cidade:** Cambuci **Endereço:** R TRES DE OUTUBRO, 134 **Nome de Contato:** Fernando **Telefone:** (22) 3865-1409 **Email:** diathekeindustria.me@gmail.com

40.015.985/0001-43 RAYOR VINICIUS SALES DE JESUS 10221404422 R\$ 23,48

Marca: RS
Fabricante: RAYOR CONFECÇÕES LTDA
Modelo: Camiseta
Descrição: Camisa uniforme, material: malha algodão, tipo manga: curta, tamanho: variado (P, M, G, GG, XG e XXG), cor: branca, características adicionais: logomarca bordado na frente (altura do peito) e policromia nas costas, gola careca.

Estado: SE **Cidade:** Tobias Barreto **Endereço:** RUA RUA JOAO MENEZES DE OLIVEIRA, 34 **Telefone:** (82) 8144-2575 **Email:** rssolucoes6@gmail.com

27.116.740/0001-44 C. I. CONFECÇOES EIRELI R\$ 23,49

Marca: Marca Própria
Fabricante: Fabricante Próprio
Modelo: Uniforme
Descrição: "Camisa uniforme, material: malha algodão, tipo manga: curta, tamanho: variado (P, M, G, GG, XG e XXG), cor: branca, características adicionais: logomarca bordado na frente (altura do peito) e policromia nas costas, gola careca. Obs.: Logotipos e grade de tamanho serão enviados junto com a ordem de serviço. Atentar a descrição do item, CATMAT genérico."

Estado: PR **Cidade:** Maringá **Endereço:** R PROFESSOR LAURO EDUARDO WERNECK, 787 **Telefone:** (44) 9815-9051

37.656.644/0001-42 JOB COMERCIO E REPRESENTACOES LTDA R\$ 23,85

Marca: JM TEXTIL
Fabricante: JM TEXTIL
Modelo: JM TEXTIL
Descrição: "Camisa uniforme, material: malha algodão, tipo manga: curta, tamanho: variado (P, M, G, GG, XG e XXG), cor: branca, características adicionais: logomarca bordado na frente (altura do peito) e policromia nas costas, gola careca. Obs.: Logotipos e grade de tamanho serão enviados junto com a ordem de serviço. Atentar a descrição do item, CATMAT genérico."

Estado: RJ **Cidade:** Barra Mansa **Endereço:** R PDR NORBERTO PRITTWITZ, 54 **Telefone:** (24) 3326-9732 **Email:** jobcomerciojm@gmail.com

36.112.657/0001-98 PROMIX COMERCIAL LTDA R\$ 25,00

Marca: UNIFORMIX
Fabricante: UNIFORMIX
Modelo: UNIFORMIX
Descrição: Camisa uniforme, material: malha algodão, tipo manga: curta, tamanho: variado (P, M, G, GG, XG e XXG), cor: branca, características adicionais: logomarca bordado na frente (altura do peito) e policromia nas costas, gola careca. Obs.: Logotipos e grade de tamanho serão enviados junto com a ordem de serviço. Atentar a descrição do item, CATMAT genérico.

Estado: RJ **Cidade:** Casimiro de Abreu **Endereço:** R GENCIANO RISCADO DA MOTTA, 45 **Telefone:** (22) 9898-9974

30.577.619/0001-24 MARIA ELIZABETH MOURA MORALES CONFECOES EIRELI R\$ 26,29

Marca: PROPRIA
Fabricante: MARIA ELIZABETH CONFECÇÕES
Modelo: PROPRIO
Descrição: Camisa uniforme, material: malha algodão, tipo manga: curta, tamanho: variado (P, M, G, GG, XG e XXG), cor: branca, características adicionais: logomarca bordado na frente (altura do peito) e policromia nas costas, gola careca.

Estado: PR **Cidade:** Jandaia do Sul **Endereço:** R PRIMAVERA, 80 **Nome de Contato:** AMANDA **Telefone:** (43) 3432-4912 **Email:** licitadl@gmail.com

28.439.635/0001-09 GNOSE INDUSTRIA E COMERCIO LTDA R\$ 26,30

Marca: PLAYPRO
Fabricante: PLAYPRO
Modelo: CAMISA UNIFORME
Descrição: Camisa Uniforme Material: Malha Algodão , Tipo Manga: Curta , Tamanho: Variado , Características Adicionais: Cromia Frente E Costa, Gola Careca

Estado: GO **Cidade:** Goiânia **Endereço:** R DOUTOR JOAO ALVES DE CASTRO, 144 **Telefone:** (62) 9569-0620 **Email:** susian10@yahoo.com.br

03.291.912/0001-58 MULTISEG UNIFORMES E EQUIPAMENTOS LTDA R\$ 27,00

Marca: FAB PROPRIA
Fabricante: FAB PROPRIA
Modelo: CONF DESCRITIVO
Descrição: "Camisa uniforme, material: malha algodão, tipo manga: curta, tamanho: variado (P, M, G, GG, XG e XXG), cor: branca, características adicionais: logomarca bordado na frente (altura do peito) e policromia nas costas, gola careca. Obs.: Logotipos e grade de tamanho serão enviados junto com a ordem de serviço. Atentar a descrição do item, CATMAT genérico."

Estado: MG **Cidade:** Juiz de Fora **Endereço:** R PADRE MATIAS, 60 **Nome de Contato:** Izabel Cristina de Aquino Ferreira **Telefone:** (32) 3216-1904 **Email:** administrativo@multisegjf.com.br

28.640.562/0001-19 L N INDUSTRIA E COMERCIO DE CONFECOES EIRELI R\$ 28,49

Marca: MARCA PRÓPRIA
Fabricante: FABRICANTE PRÓPRIO
Modelo: CAMISA
Descrição: Camisa Uniforme Material: Malha Algodão , Tipo Manga: Curta , Tamanho: Variado , Características Adicionais: Cromia Frente E Costa, Gola Careca

Estado: MG **Cidade:** Divinópolis **Endereço:** R GRANADA, 71 **Telefone:** (37) 9986-6949 **Email:** ln.confecoos@hotmail.com

51.078.627/0001-04 PENNAFORTE DISTRIBUIDORA LTDA R\$ 28,50

Marca: PROPRIA
Fabricante: PROPRIA
Modelo: camisa manga curta
Descrição: Camisa Uniforme Material: Malha Algodão , Tipo Manga: Curta , Tamanho: Variado , Características Adicionais: Cromia Frente E Costa, Gola Careca conforme termo de referencia

Endereço:

35.356.319/0001-39 NYADSSON DE CARVALHO R\$ 29,00

Marca: Camisa
Fabricante: Uniforme
Modelo: Manga Curta
Descrição: Camisa uniforme, material: malha algodão, tipo manga: curta, tamanho: variado (P, M, G, GG, XG e XXG), cor: branca, características adicionais: logomarca bordado na frente (altura do peito) e policromia nas costas, gola careca.

Endereço:

CNPJ	Razão Social do Fornecedor	Valor da Proposta Final
48.796.844/0001-17	JMM CONFECOES LTDA	R\$ 29,90
<p>Marca: MARCA PRÓPRIA Fabricante: O MESMO Modelo: CAMISETA MC Descrição: Camisa Uniforme Material: Malha Algodão , Tipo Manga: Curta , Tamanho: Variado , Características Adicionais: Cromia Frente E Costa, Gola Careca. PRODUZIDO NO BRASIL.</p> <p>Endereço: .</p>		
38.234.368/0001-97	NOVA FLEX DISTRIBUICAO E SERVICOS LTDA	R\$ 30,00
<p>Marca: se Fabricante: se Modelo: camisa Descrição: Camisa uniforme, material: malha algodão, tipo manga: curta, tamanho: variado (P, M, G, GG, XG e XXG), cor: branca, características adicionais: logomarca bordado na frente (altura do peito) e policromia nas costas, gola careca. Obs.: Logotipos e grade de tamanho serão enviados junto com a ordem de serviço. Atentar a descrição do item, CATMAT genérico.</p> <p>Estado: RJ Cidade: Miracema Endereço: AV CARVALHO, 791 Telefone: (21) 6494-7734</p>		
18.250.413/0001-90	UNILIMA UNIFORMES E CONFECOES LTDA	R\$ 33,60
<p>Marca: MARCA PROPRIA Fabricante: Unilima Uniformes e Confeções Ltda Modelo: CAMISA Descrição: Camisa uniforme, material: malha algodão, tipo manga: curta, tamanho: variado (P, M, G, GG, XG e XXG), cor: branca, características adicionais: logomarca bordado na frente (altura do peito) e policromia nas costas, gola careca. Obs.: Logotipos e grade de tamanho serão enviados junto com a ordem de serviço. Atentar a descrição do item, CATMAT genérico.</p> <p>Estado: ES Cidade: Cachoeiro de Itapemirim Endereço: R REGINA PIASSAROLO, 18 Nome de Contato: MATHEUS Telefone: (28) 3036-8701 Email: admunilima@gmail.com</p>		
08.036.852/0001-40	CRR COMERCIO VAREJ.DE ARTIGOS ESPORTIVOS LTDA	R\$ 33,63
<p>Marca: PSPORT Fabricante: PSPORT Modelo: PERS Descrição: Camisa Uniforme Material: Malha Algodão , Tipo Manga: Curta , Tamanho: Variado , Características Adicionais: Cromia Frente E Costa, Gola Careca</p> <p>Estado: ES Cidade: Vila Velha Endereço: AV JERONIMO MONTEIRO, 1.381 Nome de Contato: Luciano de Souza Rocha Telefone: (27) 3289-0670</p>		
23.829.339/0001-09	M.TESTA CONFEECAO	R\$ 34,90
<p>Marca: PROPRIA Fabricante: PROPRIO Modelo: CAMISA Descrição: Camisa Uniforme Material: Malha Algodão , Tipo Manga: Curta , Tamanho: Variado , Características Adicionais: Cromia Frente E Costa, Gola Careca</p> <p>Estado: PR Cidade: Cianorte Endereço: AV GENEI UEHARA, 1263 Telefone: (44) 9723-3337 Email: testaesala@hotmail.com</p>		
02.057.555/0001-03	IMPACTO VISUAL INDUSTRIA E COMERCIO DE CAMISETAS LTDA	R\$ 40,00
<p>Marca: Impacto Visual Fabricante: Impacto Visual Modelo: Impacto Visual Descrição: Camisa Uniforme Material: Malha Algodão , Tipo Manga: Curta , Tamanho: Variado , Características Adicionais: Cromia Frente E Costa, Gola Careca</p> <p>Estado: BA Cidade: Salvador Endereço: R MESTRE PASTINHA, 358 Telefone: (71) 3371-0525/ (71) 3371-0382 Email: rose@impactovisualcamisetas.com.br</p>		

35.692.455/0001-08 FINNO TEXTIL LTDA R\$ 40,00

Marca: ARRON
Fabricante: FINNO TEXTIL LTDA
Modelo: Camisa uniforme
Descrição: Camisa uniforme, material: malha algodão, tipo manga: curta, tamanho: variado (P, M, G, GG, XG e XXG), cor: branca, características adicionais: logomarca bordado na frente (altura do peito) e policromia nas costas, gola careca. Obs.: Logotipos e grade de tamanho serão enviados junto com a ordem de serviço. Atentar a descrição do item, CATMAT genérico.

Estado: SC **Cidade:** Corupá **Endereço:** R HANSA HUMBOLDT, 93 **Nome de Contato:** ARTUR **Telefone:** (47) 3337-23097 **Email:** comercial@finnotextil.com.br

05.162.027/0001-02 C.F. DE LIRA GOMES LTDA R\$ 40,00

Marca: DIDANNA
Fabricante: C.F DE LIRA GOMES
Modelo: UNIFORME
Descrição: Camisa Uniforme Material: Malha Algodão , Tipo Manga: Curta , Tamanho: Variado , Características Adicionais: Cromia Frente E Costa, Gola Careca

Estado: RJ **Cidade:** Nilópolis **Endereço:** R CORONEL FRANCA LEITE, 2687 **Telefone:** (21) 3860-4154 **Email:** didannaconfecoes@gmail.com

26.185.189/0001-28 DURVAL EMERSON E. DE SOUZA - COMERCIAL R\$ 43,25

Marca: TONANE
Fabricante: t
Modelo: 01
Descrição: Validade da proposta: 60 dias.

Estado: ES **Cidade:** Cariacica **Endereço:** RUA FRANCISCO SARMENTO, 33 **Telefone:** (27) 3286-8484 / (27) 9740-6327 **Email:** durvaltonane@gmail.com

10.242.466/0001-57 GHC UNIFORMES PROFISSIONAIS LTDA R\$ 43,80

Marca: GHC
Fabricante: GHC
Modelo: CAMISETA
Descrição: Camisa uniforme - Camisa Uniforme Material: Malha Algodão , Tipo Manga: Curta , Tamanho: Variado , Características Adicionais: Cromia Frente E Costa, Gola Careca

Estado: MG **Cidade:** Rio Novo **Endereço:** R EZEQUIEL RIBEIRO GUIMARAES, 338 **Nome de Contato:** Camilla **Telefone:** (32) 3274-1506 **Email:** ghc@ghcuniformes.com.br

11.174.805/0001-78 SANIT ALL SERVICOS E COMERCIO LTDA R\$ 60,00

Marca: SANITALL
Fabricante: SANITALL
Modelo: SANITALL
Descrição: Camisa uniforme, material: malha algodão, tipo manga: curta, tamanho: variado (P, M, G, GG, XG e XXG), cor: branca, características adicionais: logomarca bordado na frente (altura do peito) e policromia nas costas, gola careca. Obs.: Logotipos e grade de tamanho serão enviados junto com a ordem de serviço. Atentar a descrição do item, CATMAT genérico.

Estado: RJ **Cidade:** Paracambi **Endereço:** R MARIO CECILIANO, 02 **Nome de Contato:** Joaquim **Telefone:** (21) 3693-2989 **Email:** sanitall.financeiro@gmail.com

29.114.237/0001-85 MALU INDUSTRIA E COMERCIO DE EPI'S E PRODUTOS HOSPITALARES EIRELI R\$ 60,00

Marca: MARCA PRÓPRIA
Fabricante: MARCA PRÓPRIA
Modelo: MANGA CURTA ALGODÃO GOLA REDONDA E BORDADO
Descrição: Camisa uniforme, material: malha algodão, tipo manga: curta, tamanho: variado (P, M, G, GG, XG e XXG), cor: branca, características adicionais: logomarca bordado na frente (altura do peito) e policromia nas costas, gola careca.

Estado: SC **Cidade:** Chapecó **Endereço:** R PEQUIM, 1121 **Nome de Contato:** ULI **Telefone:** (49) 99138-0182 **Email:** maluindustria@gmail.com

13.944.941/0001-25 FAST GRAFICA E EDITORA LTDA R\$ 65,78

Marca: PROPRIA
Fabricante: PROPRIO
Modelo: unico
Descrição: Camisa uniforme, material: malha algodão, tipo manga: curta, tamanho: variado (P, M, G, GG, XG e XXG), cor: branca, características adicionais: logomarca bordado na frente (altura do peito) e policromia nas costas, gola careca.

Estado: RJ **Cidade:** Rio de Janeiro **Endereço:** AV JOAO CABRAL DE MELLO NETO, 850 **Telefone:** (21) 2532-2055/ (21) 2532-2056 **Email:** erika.hirschberg@ldacontabilidade.com.br

CNPJ	Razão Social do Fornecedor					Valor da Proposta Final
00.144.236/0001-00	SEGURATY EQUIPAMENTOS PARA PROTECAO INDIVIDUAL LTDA					R\$ 68,00
Marca: PROPRIA Fabricante: SEGURATY Modelo: OPERACIONAL Descrição: Camisa Uniforme Material: Malha Algodão , Tipo Manga: Curta , Tamanho: Variado , Características Adicionais: Cromia Frente E Costa, Gola Careca						
Estado: SP	Cidade: São Paulo	Endereço: R AURELIANO AMARAL, 286	Telefone: (11) 3794-6017	Email: seguraty@seguraty.com.br		
49.064.684/0001-84	PRIME COMERCIOS E SERVICOS LTDA					R\$ 75,40
Marca: SW Fabricante: SW Modelo: SW1 Descrição: Camisa uniforme, material: malha algodão, tipo manga: curta, tamanho: variado (P, M, G, GG, XG e XXG), cor: branca, características adicionais: logomarca bordado na frente (altura do peito) e policromia nas costas, gola careca. Obs.: Logotipos e grade de tamanho serão enviados junto com a ordem de serviço. Atentar a descrição do item, CATMAT genérico.						
Endereço: ,						
11.420.136/0001-77	PERSONALIT INDUSTRIA E COMERCIO EIRELI					R\$ 100,00
Marca: PIC Fabricante: PERSONALIT INDUSTRIA E COMERCIO LTDA Modelo: PADRÃO Descrição: camisa uniforme, material: malha algodão, tipo manga: curta, tamanho: variado (P, M, G, GG, XG e XXG), cor: branca, características adicionais: logomarca bordado na frente (altura do peito) e policromia nas costas, gola careca. Obs.: Logotipos e grade de tamanho serão enviados junto com a ordem de serviço. Atentar a descrição do item, CATMAT genérico						
Estado: PR	Cidade: Maringá	Endereço: AV AMERICO BELAY, 1661	Nome de Contato: Reginaldo	Telefone: (44) 99951-0319	Email: personalit_mga@hotmail.com	
40.276.871/0001-57	HB PROTECTION LTDA					R\$ 100,00
Marca: HB PROTECTION Fabricante: HB PROTECTION Modelo: CONFORME EDITAL Descrição: CAMISA UNIFORME, MATERIAL MALHA ALGODÃO, TIPO MANGA CURTA, TAMANHO VARIADO, CARACTERÍSTICAS ADICIONAIS CROMIA FRENTE E COSTA, GOLA CARECA						
Endereço: ,						
47.378.309/0001-83	NUNES DE ALMEIDA LTDA					R\$ 150,00
Marca: DAY WORK Fabricante: DAY WORK Modelo: CAMISA Descrição: Camisa uniforme, material: malha algodão, tipo manga: curta, tamanho: variado (P, M, G, GG, XG e XXG), cor: branca, características adicionais: logomarca bordado na frente (altura do peito) e policromia nas costas, gola careca. Obs.: Logotipos e grade de tamanho serão enviados junto com a ordem de serviço. Atentar a descrição do item, CATMAT genérico.						
Estado: PR	Cidade: Santo Antônio da Platina	Endereço: RUA DEPUTADO BENEDITO L, 72	Nome de Contato: Danilo	Telefone: (43) 3534-1257	Email: licitacao.nunesdealmeida@outlook.com	
03.835.661/0001-25	NM CONFECÇOES LTDA					R\$ 200,00
Marca: Davi Confecções Fabricante: Davi Confecções Modelo: Camisa uniforme Descrição: Camisa uniforme, material: malha algodão, tipo manga: curta, tamanho: variado (P, M, G, GG, XG e XXG), cor: branca, características adicionais: logomarca bordado na frente (altura do peito) e policromia nas costas, gola careca. Obs.: Logotipos e grade de tamanho serão enviados junto com a ordem de serviço. Atentar a descrição do item, CATMAT genérico.						
Estado: MG	Cidade: Itajubá	Endereço: R DOUTOR HOFMANN, 220	Nome de Contato: Antonun El Moallen	Telefone: (35) 3622-4866	Email: habib@habib-decoracoes.com.br	

CNPJ	Razão Social do Fornecedor		Valor da Proposta Final		
22.713.730/0001-72	E PENTEADO CONFECCAO E COMERCIO DE UNIFORMES		R\$ 300,00		
Marca: Própria Fabricante: Próprio Modelo: Conforme o edital Descrição: Descrição: Camisa Uniforme Material: Malha Algodão , Tipo Manga: Curta , Tamanho: Variado , Características Adicionais: Cromia Frente E Costa, Gola Careca					
Estado: PR	Cidade: Curitiba	Endereço: R JORGE BORSATTO, 110	Telefone: (41) 9569-2209	Email: uniformizzabrazil@yahoo.com.br	

44.744.635/0001-79	FLAYTOM WILLER RODRIGUES FARIA 70187869162		R\$ 1.000,00		
Marca: Malha Fina Vestuario Fabricante: Malha Fina Vestuario Modelo: Camisa Descrição: Camisa uniforme, material: malha algodão, tipo manga: curta, tamanho: variado (P, M, G, GG, XG e XXG), cor: branca, características adicionais: logomarca bordado na frente (altura do peito) e policromia nas costas, gola careca. Obs.: Logotipos e grade de tamanho serão enviados junto com a ordem de serviço. Atentar a descrição do item, CATMAT genérico. Camisa uniforme, material: malha algodão, tipo manga: curta, tamanho: variado (P, M, G, GG, XG e XXG), cor: branca, características adicionais: logomarca bordado na frente (altura do peito) e policromia nas costas, gola careca. Obs.: Logotipos e grade de tamanho serão enviados junto com a ordem de serviço. Atentar a descrição do item, CATMAT genérico.					
Estado: GO	Cidade: Goiânia	Endereço: RUA AMERICANO DO BRASIL, 340	Telefone: (62) 3208-5540	Email: smarttechlicitacoes@gmail.com	

Preço (Compras Governamentais) 2: Preço do Fornecedor Vencedor

R\$ 16,98

Inc. I Art. 5º da IN 65 de 07 de Julho de 2021

Órgão: Governo do Estado do Rio de Janeiro PREFEITURA MUNICIPAL DE RIO DAS OSTRAS	Data: 17/10/2023 09:00
Objeto: Contratação de empresa(s) para fornecimento de uniformes e acessórios de uniformes para atender à necessidade da Guarda Civil Municipal e Secretaria Municipal de Segurança Pública – SESEP de Rio das Ostras/RJ.	Modalidade: Pregão Eletrônico
Descrição: Camisa uniforme - Camisa Uniforme Material: Malha Pv , Tipo Manga: Curta , Tipo Colarinho: Gola Careca , Cor: Branca , Tamanho: Variado , Tipo Uso: Uniforme , Características Adicionais: Sem Bolso , Logotipo E Incrições Conformr Modelo , Tipo Camisa: Lisa	SRP: SIM
	Identificação: N°Pregão:1312023 / UASG:982921
	Lote/Item: /3
	Ata: Link Ata
	Fonte: www.comprasgovernamentais.gov.br
	Quantidade: 160
	Unidade: Unidade
	UF: RJ

CNPJ	Razão Social do Fornecedor		Valor da Proposta Final		
08.836.146/0001-83	LUZA SERVICOS E COMERCIO EIRELI		R\$ 16,98		
VENCEDOR					
Marca: LUZA Fabricante: LUZA Modelo: 2023 Descrição: CAMISA					
Estado: RJ	Cidade: Casimiro de Abreu	Endereço: R ERMINIO MOTTA PINTO, S/N	Nome de Contato: Vitor	Telefone: (22) 2778-1979	Email: luzaconfeccao@gmail.com

20.954.726/0001-70	TERRA FORTE EMPREENDIMENTOS E SERVICOS LTDA		R\$ 18,75		
Marca: TERRA FORTE Fabricante: TERRA FORTE Modelo: CARECA Descrição: Camisa Uniforme Material: Malha Pv , Tipo Manga: Curta , Tipo Colarinho: Gola Careca , Cor: Branca , Tamanho: Variado , Tipo Uso: Uniforme , Características Adicionais: Sem Bolso , Logotipo E Incrições Conformr Modelo , Tipo Camisa: Lisa					
Endereço:					

CNPJ	Razão Social do Fornecedor	Valor da Proposta Final
31.497.010/0001-08	2S COMERCIO E SERVICOS LTDA	R\$ 32,50
<p>Marca: MARCA PRÓPRIA Fabricante: MARCA PRÓPRIA Modelo: MARCA PRÓPRIA Descrição: Camisa em malha PV (malha fria) 67% poliéster 33% viscose, na cor preta, com gola careca em ribana com elastano, com silk do brasão da Guarda Civil Municipal de Rio das Ostras na cor branca, na altura do peito, no lado esquerdo e nas costas os dizeres OPERAÇÕES ESPECIAIS GOE em arco, com brasão do Grupamento centralizado nas costas.</p> <p>Endereço:</p>		
00.144.236/0001-00	SEGURATY EQUIPAMENTOS PARA PROTECAO INDIVIDUAL LTDA	R\$ 106,00
<p>Marca: PROPRIA Fabricante: SEGURATY Modelo: OPERACIONAL Descrição: Camisa Uniforme Material: Malha Pv, Tipo Manga: Curta, Tipo Colarinho: Gola Careca, Cor: Branca, Tamanho: Variado, Tipo Uso: Uniforme, Características Adicionais: Sem Bolso, Logotipo E Incrições Conformr Modelo, Tipo Camisa: Lisa</p> <p>Estado: SP Cidade: São Paulo Endereço: R AURELIANO AMARAL, 286 Telefone: (11) 3794-6017 Email: seguraty@seguraty.com.br</p>		
03.835.661/0001-25	NM CONFECÇOES LTDA	R\$ 200,00
<p>Marca: Davi confecções Fabricante: Davi confecções Modelo: Camisa em malha PV Descrição: Camisa em malha PV (malha fria) 67% poliéster 33% viscose, na cor preta, com gola careca em ribana com elastano, com silk do brasão da Guarda Civil Municipal de Rio das Ostras na cor branca, na altura do peito, no lado esquerdo e nas costas os dizeres OPERAÇÕES ESPECIAIS - GOE em arco, com brasão do Grupamento centralizado nas costas. Nos seguintes tamanhos: Tamanho P: 24 unidades; Tamanho M: 36 unidades; Tamanho G: 50 unidades e Tamanho GG: 24 unidades; Tamanho EG: 16 unidades e Tamanho EXG: 10 unidades.</p> <p>Estado: MG Cidade: Itajubá Endereço: R DOUTOR HOFMANN, 220 Nome de Contato: Antonun El Moallen Telefone: (35) 3622-4866 Email: habib@habib-decoracoes.com.br</p>		

Preço (Compras Governamentais) 3: Preço do Fornecedor Vencedor

R\$ 14,80

Inc. I Art. 5º da IN 65 de 07 de Julho de 2021

Órgão: PREFEITURA MUNICIPAL DE SÃO GONÇALO - RJ	Data: 12/09/2023 10:00
Objeto: O objeto da presente licitação é a escolha da proposta mais vantajosa para a futura e eventual aquisição de uniformes para atender a Secretaria Municipal de Conservação de São Gonçalo..	Modalidade: Pregão Eletrônico
	SRP: SIM
Descrição: Camisa uniforme - Camisa Uniforme Material: Malha Poliviscose, Tipo Manga: Curta, Tipo Colarinho: Gola Careca, Cor: Azul, Tamanho: G, Tipo Uso: Unissex, Características Adicionais: Overlock	Identificação: N°Pregão:212023 / UASG:926946
	Lote/Item: /3
	Ata: Link Ata
	Fonte: www.comprasgovernamentais.gov.br
	Quantidade: 2.000
	Unidade: Unidade
	UF: RJ

CNPJ	Razão Social do Fornecedor	Valor da Proposta Final
15.361.478/0001-14	ALFAMA INDUSTRIA E COMERCIO DE DESCARTAVEIS LTDA	R\$ 14,80
VENCEDOR		
<p>Marca: MARCA PRÓPRIA Fabricante: FABRICAÇÃO PRÓPRIA Modelo: G Descrição: Camisa em malha azul, com mangas curtas, brasão da Prefeitura em silk no peito do lado esquerdo, devendo conter na parte de trás PREFEITURA E DCO escrito em silk na cor branca. Tamanho G.</p> <p>Estado: RJ Cidade: Guapimirim Endereço: EST RIO TERESOPOLIS, 313 Telefone: (21) 2742-5135</p>		

CNPJ	Razão Social do Fornecedor	Valor da Proposta Final
35.554.219/0001-17	LV SUPRIMENTOS E DISTRIBUIDORA DE ART RELIG EIRELI	R\$ 14,99
<p>Marca: Própria Fabricante: Próprio Modelo: Camisa de Malha Descrição: Camisa em malha azul, com mangas curtas, brasão da Prefeitura em silk no peito do lado esquerdo, devendo conter na parte de trás PREFEITURA E DCO escrito em silk na cor branca. Tamanho G.</p>		
Estado: RJ	Cidade: Itaboraí	Endereço: AVENIDA VINTE E DOIS DE MAIO, 4610
		Telefone: (21) 3638-1564
04.113.609/0001-28	DIATHEKE INDUSTRIA E COMERCIO LTDA	R\$ 15,14
<p>Marca: KALAZO Fabricante: KALAZO Modelo: Camisa em malha azul, com mangas curtas, brasão da Prefeitura em silk no peito do lado esquerdo, devendo conter na parte de trás PREFEITURA E DCO escrito em silk na cor branca. Tamanho G. Conforme modelo II do Anexo II.</p>		
Estado: RJ	Cidade: Cambuci	Endereço: R TRES DE OUTUBRO, 134
		Nome de Contato: Fernando
		Telefone: (22) 3865-1409
		Email: diathekeindustria.me@gmail.com
03.180.328/0001-25	ALTERNATIVA COMERCIAL TEXTIL LTDA	R\$ 15,30
<p>Marca: Atexil Fabricante: proprio Modelo: UNIFORME Descrição: Camisa em malha azul, com mangas curtas, brasão da Prefeitura em silk no peito do lado esquerdo, devendo conter na parte de trás PREFEITURA (parte superior) e DCO (parte inferior), escrito em silk na cor branca. Tamanho G. Conforme modelo II do Anexo II.</p>		
Estado: BA	Cidade: Feira de Santana	Endereço: R RIO ITAPICURU, 40
		Nome de Contato: Lais
		Telefone: (75) 4141-1268
		Email: alternativatextiltlda@gmail.com
38.234.368/0001-97	NOVA FLEX DISTRIBUICAO E SERVICOS LTDA	R\$ 15,60
<p>Marca: SE Fabricante: SE Modelo: MALHA G Descrição: Camisa em malha azul, com mangas curtas, brasão da Prefeitura em silk no peito do lado esquerdo, devendo conter na parte de trás PREFEITURA E DCO escrito em silk na cor branca. Tamanho G</p>		
Estado: RJ	Cidade: Miracema	Endereço: AV CARVALHO, 791
		Telefone: (21) 6494-7734
30.697.423/0001-73	NR COMERCIO LTDA	R\$ 18,90
<p>Marca: NRC Fabricante: NR COMERCIO LTDA Modelo: PADRÃO Descrição: Camisa em malha azul. com mangas curtas, brasão da Prefeitura em silk no peito do lado esquerdo, devendo conter na parte de trás PREFEITURA E DCO escrito em silk na cor branca. Tamanho G. ITEM NÃO EXCLUSIVO</p>		
Endereço: ,		
12.032.954/0001-65	MEGABOR INDUSTRIA E COMERCIO DE EQUIPAMENTOS E VESTUARIO LTDA	R\$ 18,96
<p>Marca: PROPRIO Fabricante: PROPRIO Modelo: Unidade Descrição: Camisa em malha azul, com mangas curtas, brasão da Prefeitura em silk no peito do lado esquerdo, devendo conter na parte de trás PREFEITURA (parte superior) e DCO (parte inferior), escrito em silk na cor branca. Tamanho G. Conforme modelo II do Anexo II.</p>		
Estado: RJ	Cidade: Rio de Janeiro	Endereço: R FIGUEIRA DE MELO, 00260
		Telefone: (21) 2589-7011 / (21) 8145-9132
		Email: diretoria@megaborborrachas.com.br
47.974.735/0001-80	TOP 01 COMERCIO E SERVICOS LTDA	R\$ 19,00
<p>Marca: sublime Fabricante: sublime Modelo: sublime Descrição: Camisa em malha azul, com mangas curtas, brasão da Prefeitura em silk no peito do lado esquerdo, devendo conter na parte de trás PREFEITURA E DCO escrito em silk na cor branca. Tamanho G. ITEM NÃO EXCLUSIVO</p>		
Estado: RJ	Cidade: Tanguá	Endereço: R 27, 05
		Telefone: (21) 9277-9705
		Email: maxwellvelasco2007@gmail.com

CNPJ	Razão Social do Fornecedor	Valor da Proposta Final
35.692.455/0001-08	FINNO TEXTIL LTDA	R\$ 19,50
<p>Marca: ARRON Fabricante: FINNO TEXTIL LTDA Modelo: Camisa em malha azul Descrição: Camisa em malha azul, com mangas curtas, brasão da Prefeitura em silk no peito do lado esquerdo, devendo conter na parte de trás PREFEITURA (parte superior) e DCO (parte inferior), escrito em silk na cor branca. Tamanho G. Conforme modelo II do Anexo II.</p>		
Estado: SC	Cidade: Corupá	Endereço: R HANSA HUMBOLDT, 93
Nome de Contato: ARTUR	Telefone: (47) 3337-23097	Email: comercial@finnotextil.com.br
29.409.701/0001-60	BARRA BR COMERCIO E SERVICOS LTDA	R\$ 20,00
<p>Marca: PRÓPRIA Fabricante: PRÓPRIA Modelo: PRÓPRIA Descrição: Camisa em malha azul, com mangas curtas, brasão da Prefeitura em silk no peito do lado esquerdo, devendo conter na parte de trás PREFEITURA E DCO escrito em silk na cor branca. Tamanho G. ITEM NÃO EXCLUSIVO</p>		
Endereço: ,		
33.948.013/0001-46	ELO CRIACOES TEXTIL LTDA	R\$ 21,89
<p>Marca: PROPRIA Fabricante: PROPRIO Modelo: PROPRIO Descrição: Camisa em malha azul, com mangas curtas, brasão da Prefeitura em silk no peito do lado esquerdo, devendo conter na parte de trás PREFEITURA E DCO escrito em silk na cor branca. Tamanho G. Marca: PRÓPRIA Modelo: PRÓPRIO Entrega: 0 Pagamento: 30 DIAS ÚTEIS Validade da proposta: 60 DIAS Amostra: 5 DIAS ÚTEIS Garantia: Conforme edital</p>		
Estado: MG	Cidade: Belo Horizonte	Endereço: R SANTA MARTA, 85
Nome de Contato: Bruna	Telefone: (31) 8730-4190	Email: doc@elocriacoes.com.br
23.829.339/0001-09	M.TESTA CONFECÇAO	R\$ 21,90
<p>Marca: propria Fabricante: proprio Modelo: camiseta Descrição: Camisa em malha azul, com mangas curtas, brasão da Prefeitura em silk no peito do lado esquerdo, devendo conter na parte de trás PREFEITURA (parte superior) e DCO (parte inferior), escrito em silk na cor branca. Tamanho G.</p>		
Estado: PR	Cidade: Cianorte	Endereço: AV GENEI UEHARA, 1263
Telefone: (44) 9723-3337	Email: testaesala@hotmail.com	
08.836.146/0001-83	LUZA SERVICOS E COMERCIO EIRELI	R\$ 22,00
<p>Marca: LUZA Fabricante: LUZA Modelo: 2023 Descrição: CAMISA</p>		
Estado: RJ	Cidade: Casimiro de Abreu	Endereço: R ERMINIO MOTTA PINTO, S/N
Nome de Contato: Vitor	Telefone: (22) 2778-1979	Email: luzaconfeccao@gmail.com
30.577.619/0001-24	MARIA ELIZABETH MOURA MORALES CONFECÇOES EIRELI	R\$ 23,00
<p>Marca: PROPRIA Fabricante: MARIA ELIZABETH CONFECÇOES Modelo: PROPRIO Descrição: Camisa em malha azul, com mangas curtas, brasão da Prefeitura em silk no peito do lado esquerdo, devendo conter na parte de trás PREFEITURA (parte superior) e DCO (parte inferior), escrito em silk na cor branca. Tamanho G. Conforme modelo II do Anexo II.</p>		
Estado: PR	Cidade: Jandaia do Sul	Endereço: R PRIMAVERA, 80
Nome de Contato: AMANDA	Telefone: (43) 3432-4912	Email: licitadl@gmail.com
11.420.136/0001-77	PERSONALIT INDUSTRIA E COMERCIO EIRELI	R\$ 23,90
<p>Marca: PIC Fabricante: PERSONALIT INDUSTRIA E COMERCIO LTDA Modelo: PADRÃO Descrição: Camisa em malha azul, com mangas curtas, brasão da Prefeitura em silk no peito do lado esquerdo, devendo conter na parte de trás PREFEITURA E DCO escrito em silk na cor branca. Tamanho G</p>		
Estado: PR	Cidade: Maringá	Endereço: AV AMERICO BELAY, 1661
Nome de Contato: Reginaldo	Telefone: (44) 99951-0319	Email: personalit_mga@hotmail.com

CNPJ	Razão Social do Fornecedor	Valor da Proposta Final			
38.425.816/0001-30	PROMIX COMERCIO E SERVICOS LTDA	R\$ 24,49			
<p>Marca: RUS Fabricante: RUS Modelo: CAMISA MALHA Descrição: Camisa em malha azul, com mangas curtas, brasão da Prefeitura em silk no peito do lado esquerdo, devendo conter na parte de trás PREFEITURA E DCO escrito em silk na cor branca. Tamanho G</p>					
Estado: RJ	Cidade: Rio de Janeiro	Endereço: AV DAS AMERICAS, 00500	Nome de Contato: Cleide	Telefone: (21) 6470-7314	Email: contato@licitarj.com.br
04.172.016/0001-32	OLLE ESPORTES LTDA	R\$ 27,99			
<p>Marca: Própria Fabricante: Próprio Modelo: Conforme especificação Descrição: Camisa em malha azul, com mangas curtas, brasão da Prefeitura em silk no peito do lado esquerdo, devendo conter na parte de trás PREFEITURA E DCO escrito em silk na cor branca. Tamanho G. ITEM NÃO EXCLUSIVO</p>					
Estado: ES	Cidade: Castelo	Endereço: R JOSE ALVES RANGEL, 76	Nome de Contato: Andrea	Telefone: (28) 3542-4607	Email: ollesport@terra.com.br
10.157.054/0001-19	MODELU UNIFORMES PROFISSIONAIS LTDA	R\$ 28,00			
<p>Marca: Própria Fabricante: Modelu Uniformes Modelo: Conf. Edital / Conf. Edital Descrição: Camisa em malha azul, com mangas curtas, brasão da Prefeitura em silk no peito do lado esquerdo, devendo conter na parte de trás PREFEITURA (parte superior) e DCO (parte inferior), escrito em silk na cor branca. Tamanho G. Conforme modelo II do Anexo II.</p>					
Estado: MG	Cidade: Pará de Minas	Endereço: R JOAO ALEXANDRE, 424	Telefone: (37) 3231-3517/ (37) 3231-3517	Email: isabel@suportecontabilidade.com.br	
36.112.657/0001-98	PROMIX COMERCIAL LTDA	R\$ 28,95			
<p>Marca: UNIFORMIX Fabricante: UNIFORMIX Modelo: UNIFORMIX Descrição: Camisa em malha azul, com mangas curtas, brasão da Prefeitura em silk no peito do lado esquerdo, devendo conter na parte de trás PREFEITURA E DCO escrito em silk na cor branca. Tamanho G. ITEM NÃO EXCLUSIVO</p>					
Estado: RJ	Cidade: Casimiro de Abreu	Endereço: R GENCIANO RISCADO DA MOTTA, 45	Telefone: (22) 9898-9974		
49.422.839/0001-07	49.422.839 EDUARDO SANTOS DE ASSIS	R\$ 29,00			
<p>Marca: própria Fabricante: própria Modelo: camisa uniforme Descrição: Camisa Uniforme Material: Malha Poliviscose , Tipo Manga: Curta , Tipo Colarinho: Gola Careca , Cor: Azul , Tamanho: G , Tipo Uso: Unisex , Características Adicionais: Overlock</p>					
Endereço: ,					
49.393.141/0001-00	FARIAS & CARVALHO DISTRIBUIDORA LTDA	R\$ 30,80			
<p>Marca: BLU Fabricante: BLU Modelo: CAMISA Descrição: Camisa Uniforme Material: Malha Poliviscose , Tipo Manga: Curta , Tipo Colarinho: Gola Careca , Cor: Azul , Tamanho: G , Tipo Uso: Unisex , Características Adicionais: Overlock</p>					
Endereço: ,					
18.250.413/0001-90	UNILIMA UNIFORMES E CONFECÇOES LTDA	R\$ 33,90			
<p>Marca: MARCA PROPRIA Fabricante: Unilima Uniformes e Confecções Ltda Modelo: CAMISA Descrição: Camisa em malha azul, com mangas curtas, brasão da Prefeitura em silk no peito do lado esquerdo, devendo conter na parte de trás PREFEITURA E DCO escrito em silk na cor branca. Tamanho G. ITEM NÃO EXCLUSIVO</p>					
Estado: ES	Cidade: Cachoeiro de Itapemirim	Endereço: R REGINA PIASSAROLO, 18	Nome de Contato: MATHEUS	Telefone: (28) 3036-8701	Email: admunilima@gmail.com

CNPJ	Razão Social do Fornecedor				Valor da Proposta Final
26.185.189/0001-28	DURVAL EMERSON E. DE SOUZA - COMERCIAL				R\$ 34,00
Marca: TONANE Fabricante: TONANE Modelo: 03 Descrição: Validade da proposta: 60 dias.					
Estado: ES	Cidade: Cariacica	Endereço: RUA FRANCISCO SARMENTO, 33	Telefone: (27) 3286-8484 / (27) 9740-6327	Email: durvaltonane@gmail.com	
02.538.222/0001-98	LECRUZ ROUPAS PROFISSIONAIS LTDA				R\$ 35,21
Marca: própria Fabricante: próprio Modelo: próprio Descrição: Camisa em malha azul, com mangas curtas, brasão da Prefeitura em silk no peito do lado esquerdo, devendo conter na parte de trás PREFEITURA E DCO escrito em silk na cor branca. Tamanho G					
Estado: PR	Cidade: Curitiba	Endereço: R IPIRANGA, 203	Nome de Contato: Ana Paula	Telefone: (41) 3248-0006	Email: licit@leacruz.com.br
10.242.466/0001-57	GHC UNIFORMES PROFISSIONAIS LTDA				R\$ 38,00
Marca: GHC Fabricante: GHC Modelo: CAMISA Descrição: Camisa em malha azul, com mangas curtas, brasão da Prefeitura em silk no peito do lado esquerdo, devendo conter na parte de trás PREFEITURA E DCO escrito em silk na cor branca. Tamanho G. ITEM NÃO EXCLUSIVO. Validade da proposta 60 dias.					
Estado: MG	Cidade: Rio Novo	Endereço: R EZEQUIEL RIBEIRO GUIMARAES, 338	Nome de Contato: Camilla	Telefone: (32) 3274-1506	Email: ghc@ghcuniformes.com.br
07.611.611/0001-15	COMERCIAL MAIORKY LTDA				R\$ 40,00
Marca: própria Fabricante: própria Modelo: própria Descrição: Camisa em malha azul, com mangas curtas, brasão da Prefeitura em silk no peito do lado esquerdo, devendo conter na parte de trás PREFEITURA E DCO escrito em silk na cor branca.					
Endereço: ,					
07.919.191/0001-39	FRANK DA SILVA SANTOS ESTAMPARIA E COMERCIO DE ROUPAS				R\$ 40,00
Marca: Frank Arts Grafite Fabricante: Frank Arts Modelo: Camisa em malha azul, com mangas curtas, brasão da					
Descrição: CAMISA UNIFORME, MATERIAL MALHA POLIVISCOSE, TIPO MANGA CURTA, TIPO COLARINHO GOLA CARECA, COR AZUL, TAMANHO G, TIPO USO UNISSEX, CARACTERÍSTICAS ADICIONAISOVERLOCK					
Endereço: ,					
37.486.551/0001-17	MENCHINI CONTINENTAL LTDA				R\$ 44,97
Marca: FABRICAÇÃO PRÓPRIA Fabricante: FABRICAÇÃO PRÓPRIA Modelo: UND Descrição: Camisa Uniforme Material: Malha Poliviscose , Tipo Manga: Curta , Tipo Colarinho: Gola Careca , Cor: Azul , Tamanho: G , Tipo Uso: Unisex , Características Adicionais: Overlock					
Endereço: ,					
06.299.991/0001-31	EDUARDO MACHADO BALDI EIRELI				R\$ 50,00
Marca: LOUCIC Fabricante: LOUCIC Modelo: LOUCIC Descrição: CAMISA UNIFORME, MATERIAL MALHA POLIVISCOSE, TIPO MANGA CURTA, TIPO COLARINHO GOLA CARECA, COR AZUL, TAMANHO G, TIPO USO UNISSEX, CARACTERÍSTICAS ADICIONAISOVERLOCK					
Estado: ES	Cidade: Vila Velha	Endereço: R DEZENOVE, 17	Telefone: (27) 3339-5157	Email: processo@embracon-es.com.br	

CNPJ	Razão Social do Fornecedor	Valor da Proposta Final
36.424.884/0001-59	A L DA SILVA CONFECOES	R\$ 50,32
<p>Marca: PRÓPRIA Fabricante: CIA BRAZ Modelo: 20000003 Descrição: Camisa em malha azul, com mangas curtas, brasão da Prefeitura em silk no peito do lado esquerdo, devendo conter na parte de trás PREFEITURA E DCO escrito em silk na cor branca. Tamanho G.</p>		

Endereço:

Preço (Compras Governamentais) 4: Preço do Fornecedor Vencedor

R\$ 7,50

Inc. I Art. 5º da IN 65 de 07 de Julho de 2021

Órgão: PREFEITURA MUNICIPAL DE PARAISO DO SUL/RJ	Data: 28/07/2023 14:00
Objeto: Aquisições de UNIFORMES ESCOLARES para os alunos das Unidades Escolares da Rede Pública Municipal de Ensino.	Modalidade: Pregão Eletrônico
Descrição: Camiseta - Camiseta Tipo: Masculino , Tipo Manga: Curta , Tipo Gola: Redonda , Cor: Branca , Tamanho: Variados , Características Adicionais: Sem Estampa , Material: Malha Fria	SRP: SIM
CatMat: 604652 - CAMISETA	Identificação: NºPregão:892023 / UASG:985873
	Lote/Item: 1/1
	Ata: Link Ata
	Fonte: www.comprasgovernamentais.gov.br
	Quantidade: 28.000
	Unidade: Unidade
	UF: RJ

CNPJ	Razão Social do Fornecedor	Valor da Proposta Final
42.893.567/0001-84	ROYAL INDUSTRIA E COMERCIO DE ROUPAS LTDA	R\$ 7,30
<p>Marca: proprio Fabricante: proprio Modelo: 2023 Descrição: Camiseta Manga Curta - tamanhos 02, 04, 06, 08, 10, 12, 14, 16, P, M, G, GG e EG</p>		

Endereço:

43.538.749/0001-08	KS CLOTHING LTDA.	R\$ 7,50
VENCEDOR		
<p>Marca: Própria Fabricante: Própria Modelo: Própria Descrição: Camiseta Manga Curta - tamanhos 02, 04, 06, 08, 10, 12, 14, 16, P, M, G, GG e EG</p>		
Estado: SP	Cidade: Bragança Paulista	Endereço: RODOVIA BENEVENUTO MORETTO, 1.564
Nome de Contato: Andre	Telefone: (11) 2473-0474	Email: ksclothing@gmail.com

37.210.236/0001-62	LION CAPS PRODUTOS E SERVICOS LTDA	R\$ 10,00
<p>Marca: propia Fabricante: propia Modelo: camiseta Descrição: Camiseta Manga Curta Confeccionada em malha, fio mistura intima composição 75% algodão 25% poliéster, anti-pilling, com gramatura de 185 g/m² (tolerância de 8% na gramatura e composição das fibras). Camiseta na cor Branca. Gola retilínea composição 100% poliéster com gramatura mínima de 600 g/m². Gola com 2,5cm de altura (estando a peça já costurada), iniciando com listra Branca com 1,0cm, listra Verde Claro Pantone de Referência 2FAC66 com 0,5cm, listra Verde Escuro Pantone de Referência 006633 com 1,0cm. Gola decote V pregada na camiseta com overlock 1 agulha.</p>		

Endereço:

CNPJ	Razão Social do Fornecedor	Valor da Proposta Final
23.527.411/0001-35	MM COMERCIO E SERVICOS LTDA	R\$ 12,45

Marca: PROPRIA
Fabricante: PROPRIA
Modelo: CAMISETA

Descrição: Camiseta Manga Curta - tamanhos 02, 04, 06, 08, 10, 12, 14, 16, P, M, G, GG e EG Confeccionada em malha, fio mistura intima composição 75% algodão 25% poliéster, anti-pilling, com gramatura de 185 g/m² (tolerância de 8% na gramatura e composição das fibras). Camiseta na cor Branca. Gola retilínea composição 100% poliéster com gramatura mínima de 600 g/m². Gola com 2,5cm de altura (estando a peça já costurada), iniciando com listra Branca com 1,0cm, listra Verde Claro Pantone de Referência 2FAC66 com 0,5cm, listra Verde Escuro Pantone de Referência 006633 com 1,0cm. Gola decote V pregada na camiseta com Overlock 1 agulha. A barra das mangas deverá ser em retilínea, composição 100% poliéster com gramatura mínima de 600 g/m². Barra com 2,5cm (estando a peça já costurada), iniciando com listra Branca com 1,0cm, listra Verde Claro Pantone de Referência 2FAC66 com 0,5cm, listra Verde Escuro Pantone de Referência 006633 com 1,0cm costurada com Overlock 1 agulha. Etiqueta interna, com logomarca do fabricante, CNPJ, numeração da peça. Composição do tecido, instrução de lavagem, ano de fabricação. Com localização no centro do decote costas, costurada em Overlock uma agulha. Costuras de acabamento: A barra do corpo deve ser rebatida com largura de 2,0cm e costurada em máquina galoneira de 2 agulhas bitola estreita. Costuras internas: Feitas com fios 100% poliéster, n° 120, em máquina Overlock de uma agulha. Estampa da frente em processo silkscreen 1/1. Na parte da frente, no lado esquerdo de quem veste, o Brasão do Município, conforme modelo. Estampa da frente e costas em processo e silkscreen 1/1, na cor Verde Escuro Pantone de Referência 006633. Nas costas, com a escrita "SEDUC - SECRETARIA MUNICIPAL DE EDUCAÇÃO DE PARAÍBA DO SUL" na parte superior e centralizado (conforme modelo).

Endereço:

,

39.548.763/0002-98	ECO 805 COMERCIO E SERVICOS DE EQUIPAMENTOS LTDA	R\$ 13,43
--------------------	--	-----------

Marca: Eco
Fabricante: ECO COMERCIO LTDA
Modelo: 001

Descrição: : Camiseta Tipo: Masculino , Tipo Manga: Curta , Tipo Gola: Redonda , Cor: Branca , Tamanho: Variados , Características Adicionais: Sem Estampa , Material: Malha Fria conforme termo de referencia do edital.

Endereço:

,

08.836.146/0001-83	LUZA SERVICOS E COMERCIO EIRELI	R\$ 15,00
--------------------	---------------------------------	-----------

Marca: LUZA
Fabricante: LUZA
Modelo: 2023
Descrição: camiseta

Estado:	Cidade:	Endereço:	Nome de Contato:	Telefone:	Email:
RJ	Casimiro de Abreu	R ERMÍNIO MOTTA PINTO, S/N	Vitor	(22) 2778-1979	luzaconfeccao@gmail.com

34.277.227/0001-09	HOLZ CONFECCOES LTDA	R\$ 15,90
--------------------	----------------------	-----------

Marca: PRÓPRIA
Fabricante: O MESMO
Modelo: CAMISETA
Descrição: CAMISETA MANGA CURTA - TAMANHOS 02, 04, 06, 08, 10, 12, 14, 16, P, M, G, GG E EG.

Estado:	Cidade:	Endereço:	Telefone:	Email:
SC	Guabiruba	R SAO PEDRO, 1933	(47) 3351-7065	marco@hartextil.com.br

15.773.301/0001-25	R & T GUIMARAES INDUSTRIA E COMERCIO LTDA	R\$ 18,00
--------------------	---	-----------

Marca: PRÓPRIA
Fabricante: CONFECCÃO PRÓPRIA
Modelo: CAMISETA MANGA CURTA

Descrição: Apresentamos ao ITEM 1 nossa proposta de preço, bem como temos pleno conhecimento e declaramos pleno entendimento ao exigível no termo de referência do instrumento convocatório. (Marca própria, confecção própria).

Endereço:

,

CNPJ	Razão Social do Fornecedor	Valor da Proposta Final
11.991.420/0001-01	TERRA BRASIL INDUSTRIA E COMERCIO EIRELI	R\$ 18,00
<p> Marca: Propria Fabricante: Propria Modelo: Escolar Descrição: Camiseta Tipo: Masculino , Tipo Manga: Curta , Tipo Gola: Redonda , Cor: Branca , Tamanho: Variados , Características Adicionais: Sem Estampa , Material: Malha Fria </p>		
Estado: SC	Cidade: Guaramirim	Endereço: R SIMAO JOSE DEQUECH, 223
	Telefone: (47) 3373-0905	Email: orsirh@orsicontabilidade.com.br
16.804.425/0001-93	DISTRIBUIDORA LILIAN - EIRELI	R\$ 18,90
<p> Marca: PROPRIA Fabricante: DISTRIBUIDORA LILIAN Modelo: PROPRIO Descrição: Camiseta Manga Curta - tamanhos 02, 04, 06, 08, 10, 12, 14, 16, P, M, G, GG e EG </p>		
Estado: PR	Cidade: Jandaia do Sul	Endereço: R SEGUNDO COSTENARO, 85
	Nome de Contato: Muriel Aguiar	Telefone: (43) 3432-4946
		Email: licitadl@gmail.com
18.202.285/0001-09	F2 INDUSTRIA DE ARTIGOS CORPORATIVOS LTDA	R\$ 19,00
<p> Marca: F2 INDUSTRIA Fabricante: F2 INDUSTRIA Modelo: CAMISETA Descrição: Camiseta Manga Curta - tamanhos 02, 04, 06, 08, 10, 12, 14, 16, P, M, G, GG e EG </p>		
Estado: SP	Cidade: Poá	Endereço: R MARTINI, 410
	Telefone: (11) 4634-6800	Email: financeiro@artcorbrasil.com.br
29.409.701/0001-60	BARRA BR COMERCIO E SERVICOS LTDA	R\$ 19,00
<p> Marca: Confecção Própria Fabricante: Confecção Própria Modelo: Confecção Própria Descrição: Camiseta Manga Curta - tamanhos 02, 04, 06, 08, 10, 12, 14, 16, P, M, G, GG e EG </p>		
Endereço:		
,		
25.369.684/0003-96	WR DISTRIBUIDORA E INDUSTRIA TEXTIL LTDA	R\$ 19,80
<p> Marca: ACTION Fabricante: WR DISTRIBUIDORA E INDUSTRIA TEXTIL LTDA Modelo: ESC01 Descrição: "Camiseta Manga Curta - tamanhos 02, 04, 06, 08, 10, 12, 14, 16, P, M, G, GG e EG" </p>		
Estado: MG	Cidade: Três Corações	Endereço: AV DONA LAVINIA BRASIL GROSSI, 651
	Telefone: (35) 3235-1001	Email: rodrigo@centercalçados.com.br
33.841.838/0001-67	ELISIL UNIFORMES LTDA	R\$ 19,90
<p> Marca: PRÓPRIA Fabricante: PRÓPRIO Modelo: EDITAL Descrição: Calça - tamanhos 02, 04, 06, 08, 10, 12, 14, 16, P, M, G, GG e EG </p>		
Estado: MG	Cidade: Itajubá	Endereço: R ZEQUINHA BRAGA, 240
	Telefone: (31) 3872-2036	Email: santana.assessoriacontabil@gmail.com

08.827.389/0001-55 R.R INDUSTRIA E COMERCIO DE MALHAS EIRELI R\$ 19,90

Marca: PROPRIA
Fabricante: PROPRIO
Modelo: PRÓPRIO/ PRÓPRIA
Descrição: Camiseta Manga Curta - tamanhos 02, 04, 06, 08, 10, 12, 14, 16, P, M, G, GG e EG. Confeccionada em malha, fio mistura intima composição 75% algodão 25% poliéster, anti-pilling, com gramatura de 185 g/m² (tolerância de 8% na gramatura e composição das fibras). Camiseta na cor Branca. Gola retilínea composição 100% poliéster com gramatura mínima de 600 g/m². Gola com 2,5cm de altura (estando a peça já costurada), iniciando com listra Branca com 1,0cm, listra Verde Claro Pantone de Referência 2FAC66 com 0,5cm, listra Verde Escuro Pantone de Referência 006633 com 1,0cm. Gola decote V pregada na camiseta com overlock 1 agulha. A barra das mangas deverá ser em retilínea, composição 100% poliéster com gramatura mínima de 600 g/m². Barra com 2,5cm (estando a peça já costurada), iniciando com listra Branca com 1,0cm, listra Verde Claro Pantone de Referência 2FAC66 com 0,5cm, listra Verde Escuro Pantone de Referência 006633 com 1,0cm costurada com overlock 1 agulha. Etiqueta interna, com logomarca do fabricante, CNPJ, numeração da peça. composição do tecido, instrução de lavagem, ano de fabricação. Com localização no centro do decote costas, costurada em overlock uma agulha. Costuras de acabamento: A barra do corpo deve ser rebatida com largura de 2,0cm e costurada em máquina galoneira de 2 agulhas bitola estreita. Costuras internas: Feitas com fios 100% poliéster, nº 120, em máquina overlock de uma agulha. Estampa da frente em processo silkscreen 1/1. Na parte da frente, no lado esquerdo de quem veste, o Brasão do Município, conforme modelo. Estampa da frente e costas em processo e silkscreen 1/1, na cor Verde Escuro Pantone de Referência 006633. Nas costas, com a escrita "SEDUC - SECRETARIA MUNICIPAL DE EDUCAÇÃO DE PARAÍBA DO SUL" na parte superior e centralizado (conforme modelo). Na frente, com a escrita "EDUCAÇÃO" na vertical no lado direito na parte inferior da peça a 5,0cm da barra e 5,0cm da lateral (conforme modelo).

Estado: SC **Cidade:** Indaial **Endereço:** ROD BR 470 DO KM 69,000 AO KM 69,578 LADO PAR, 1300 **Telefone:** (47) 3333-0092 **Email:** societario@escritoriomalkowski.com.br

11.885.338/0001-94 JJMR EMPREENDIMENTOS EIRELI R\$ 20,00

Marca: PRÓPRIA
Fabricante: PRÓPRIA
Modelo: NACIONAL
Descrição: "Camiseta Manga Curta - tamanhos 02, 04, 06, 08, 10, 12, 14, 16, P, M, G, GG e EG "

Estado: PE **Cidade:** Ipojuca **Endereço:** RUA ARMANDO DA COSTA BRITO, 41 **Nome de Contato:** SETOR **Telefone:** (81) 3203-5619 **Email:** jjmrempreendimentos@outlook.com

19.738.413/0001-04 RAG COMERCIO E SERVICOS EIRELI R\$ 20,00

Marca: RAG
Fabricante: RAG
Modelo: UNIFORMES ESCOLAR
Descrição: Camiseta Tipo: Masculino , Tipo Manga: Curta , Tipo Gola: Redonda , Cor: Branca , Tamanho: Variados , Características Adicionais: Sem Estampa , Material: Malha Fria

Estado: RJ **Cidade:** Nova Iguaçu **Endereço:** R SAO SEBASTIAO, 31 **Telefone:** (21) 3776-3628

21.116.118/0001-50 EVOLUCAO IMPORTACAO E COMERCIO DE VESTUARIO E SEUS ACESSORIOS EIRELI R\$ 21,56

Marca: Própria
Fabricante: Próprio
Modelo: Camiseta Manga curta
Descrição: Camiseta - Camiseta Tipo: Masculino , Tipo Manga: Curta , Tipo Gola: Redonda , Cor: Branca , Tamanho: Variados , Características Adicionais: Sem Estampa , Material: Malha Fria

Estado: RJ **Cidade:** São Gonçalo **Endereço:** R SANTA PAULA, S/N **Telefone:** (11) 2492-2763 **Email:** fbastoscontabilidade@gmail.com

19.932.323/0001-41 SHERIDAN RIO COMERCIO E SERVICOS EIRELI R\$ 21,60

Marca: PRÓPRIA / SIMILAR
Fabricante: PRÓPRIA / SIMILAR
Modelo: UNIDADE
Descrição: Camiseta Manga Curta - tamanhos 02, 04, 06, 08, 10, 12, 14, 16, P, M, G, GG e EG

Estado: RJ **Cidade:** São João de Meriti **Endereço:** RUA JULIO DE CASTILHOS, S/N **Telefone:** (21) 3755-1891 **Email:** sheridanrio@yahoo.com.br

72.344.013/0001-99 SILK FABRIL INDUSTRIA E COMERCIO DE MALHAS EIRELI R\$ 22,00

Marca: silk fabril
Fabricante: silk fabril
Modelo: camisa
Descrição: camiseta manga curta

Estado: RJ **Cidade:** Rio de Janeiro **Endereço:** RUA SARGENTO SILVA NUNES, 178

CNPJ	Razão Social do Fornecedor	Valor da Proposta Final		
21.401.565/0001-50	LD7 INDUSTRIA E COMERCIO - EIRELI	R\$ 23,16		
<p>Marca: PRÓPRIA Fabricante: PRÓPRIO Modelo: CAMISETA MANGA CURTA Descrição: Item 1 - Camiseta Manga Curta - tamanhos 02, 04, 06, 08, 10, 12, 14, 16, P, M, G, GG e EG - Confeccionada em malha, fio mistura íntima composição 75% algodão 25% poliéster, anti-pilling, com gramatura de 185 g/m² (tolerância de 8% na gramatura e composição das fibras). Camiseta na cor Branca. Gola retilínea composição 100% poliéster com gramatura mínima de 600 g/m². Gola com 2,5cm de altura (estando a peça já costurada), iniciando com listra Branca com 1,0cm, listra Verde Claro Pantone de Referência 2FAC66 com 0,5cm, listra Verde Escuro Pantone de Referência 006633 com 1,0cm. Gola decote V pregada na camiseta com overlock 1 agulha. A barra das mangas deverá ser em retilínea, composição 100% poliéster com gramatura mínima de 600 g/m². Barra com 2,5cm (estando a peça já costurada), iniciando com listra Branca com 1,0cm, listra Verde Claro Pantone de Referência 2FAC66 com 0,5cm, listra Verde Escuro Pantone de Referência 006633 com 1,0cm costurada com overlock 1 agulha. Etiqueta interna, com logomarca do fabricante, CNPJ, numeração da peça. composição do tecido, instrução de lavagem, ano de fabricação. Com localização no centro do decote costas, costurada em overlock uma agulha. Costuras de acabamento: A barra do corpo deve ser rebatida com largura de 2,0cm e costurada em máquina galoneira de 2 agulhas bitola estreita. Costuras internas: Feitas com fios 100% poliéster, n° 120, em máquina overlock de uma agulha. Estampa da frente em processo silkscreen 1/1. Na parte da frente, no lado esquerdo de quem veste, o Brasão do Município, conforme modelo. Estampa da frente e costas em processo e silkscreen 1/1, na cor Verde Escuro Pantone de Referência 006633. Nas costas, com a escrita "SEDUC - SECRETARIA MUNICIPAL DE EDUCAÇÃO DE PARAÍBA DO SUL" na parte superior e centralizado (conforme modelo). Na frente, com a escrita "EDUCAÇÃO" na vertical no lado direito na parte inferior da peça a 5,0cm da barra e 5,0cm da lateral (conforme modelo). Todas as especificações do objeto contidas na proposta vinculam a Contratada. Nos valores propostos estarão inclusos todos os custos operacionais, encargos previdenciários, trabalhistas, tributários, comerciais e quaisquer outros que incidam direta ou indiretamente no fornecimento dos bens. O prazo de validade da proposta 60 (sessenta) dias, a contarda data de sua apresentação. O pagamento será efetuado em até 30 (trinta) dias após a entrega, contados a partir do recebimento dos produtos, mediante a apresentação da Nota Fiscal/fatura, datada e assinada por responsável da secretaria; através de depósito na conta corrente da licitante vencedora ou diretamente através de quitação da Nota de Empenho na Diretoria de Finanças. 5.2 Para fazer jus ao pagamento, a empresa deverá apresentar, juntamente com o documento de cobrança, os comprovantes de Regularidade relativos ao Sistema de Seguridade Social (FGTS e INSS). O prazo para entrega do objeto solicitado será de, no máximo, 30 (trinta) dias corridos contados a partir do envio da nota de empenho, recibo e romaneio de entrega. A solicitação de fornecimento será emitida pela Secretaria Municipal de Educação, juntamente com outras informações que se fizerem necessárias. 7.2. Os itens deverão ser entregues das 08h00min às 16h00min em TODAS AS UNIDADES ESCOLARES e/ou almoxarifado da Secretaria Municipal de Educação, conforme relação constante no ANEXO VIII do presente Termo. A data de entrega deverá ser comunicada com antecedência para que a Secretaria Municipal de Educação e Unidades Escolares possam se organizar para o recebimento dos itens. A validade desta proposta é de 60 (sessenta) dias corridos, contados da data da abertura da sessão pública de PREGÃO ELETRÔNICO. Declaro que aceitamos todas as condições estabelecidas neste edital e seus anexos. ORIGEM: NACIONAL. GARANTIA: CONFORME EDITAL.</p>				
Estado: PR	Cidade: Maringá	Endereço: AV BRASIL, 4312	Telefone: (44) 3224-3670	Email: societario@minelicontabilidade.com.br

07.687.917/0001-55	L C SAMPAIO BAZAR E CONFEECCOES	R\$ 23,20
<p>Marca: S/M Fabricante: S/F Modelo: S/V Descrição: Camiseta Manga Curta - tamanhos 02, 04, 06, 08, 10, 12, 14, 16, P, M, G, GG e EG</p>		
Endereço:		
,		

13.382.079/0001-04	MRP INDUSTRIA E COMERCIO EIRELI	R\$ 25,00		
<p>Marca: PROPRIA Fabricante: MRP Modelo: CAMISETA Descrição: Camiseta Manga Curta - tamanhos 02, 04, 06, 08, 10, 12, 14, 16, P, M, G, GG e EG</p>				
Estado: SP	Cidade: Americana	Endereço: AV DA AMIZADE, 382	Telefone: (19) 3029-2968	Email: licita@mrpcomercial.com.br

13.611.287/0001-38	GLOBAL HOUSE EIRELI	R\$ 25,00			
<p>Marca: PRÓPRIA Fabricante: PRÓPRIA Modelo: NACIONAL Descrição: "Camiseta Manga Curta - tamanhos 02, 04, 06, 08, 10, 12, 14, 16, P, M, G, GG e EG "</p>					
Estado: PE	Cidade: Ipojuca	Endereço: R SAO BENEDITO, 04	Nome de Contato: RAYANNE	Telefone: (81) 3228-5581	Email: rayanne@cestasglobal.com.br

38.946.890/0001-00	S.D.S IMPORTACAO E COMERCIO LTDA	R\$ 27,09		
<p>Marca: PROPRIA Fabricante: PROPRIA Modelo: CAMISETA Descrição: Camiseta Manga Curta - tamanhos 02, 04, 06, 08, 10, 12, 14, 16, P, M, G, GG e EG Confeccionada em malha, fio mistura íntima composição 75% algodão 25% poliéster, anti-pilling, com gramatura de 185 g/m² (tolerância de 8% na gramatura e composição das fibras). Camiseta na cor Branca. Gola retilínea composição 100% poliéster com gramatura mínima de 600 g/m². Gola com 2,5cm de altura (estando a peça já costurada), iniciando com listra Branca com 1,0cm, listra Verde Claro Pantone de Referência 2FAC66 com 0,5cm, listra Verde Escuro Pantone de Referência 006633 com 1,0cm. Gola decote V pregada na camiseta com overlock 1 agulha. conforme edital</p>				
Estado: PR	Cidade: Guarapuava	Endereço: R PROFESSOR AMALIO PINHEIRO, 43	Telefone: (42) 3035-1742	Email: guiuimperador@gmail.com

45.118.371/0001-00	BC SANTOS COMERCIO E REPRESENTACOES LTDA	R\$ 28,00
--------------------	--	-----------

Marca: BC SANTOS
Fabricante: BC SANTOS
Modelo: TRADICIONAL
Descrição: Camiseta Manga Curta - tamanhos 02, 04, 06, 08, 10, 12, 14, 16, P, M, G, GG e EG

Estado:	Cidade:	Endereço:	Telefone:	Email:
MG	Coronel Fabriciano	RUA COPACABANA, 1016	(31) 9394-9390	bcsantosrepresentacoes@gmail.com

36.112.657/0001-98	PROMIX COMERCIAL LTDA	R\$ 33,00
--------------------	-----------------------	-----------

Marca: UNIFORMIX
Fabricante: UNIFORMIX
Modelo: UNIFORMIX
Descrição: Camiseta Manga Curta - tamanhos 02, 04, 06, 08, 10, 12, 14, 16, P, M, G, GG e EG Confeccionada em malha, fio mistura íntima composição 75% algodão 25% poliéster, anti-pilling, com gramatura de 185 g/m² (tolerância de 8% na gramatura e composição das fibras). Camiseta na cor Branca. Gola retilínea composição 100% poliéster com gramatura mínima de 600 g/m². Gola com 2,5cm de altura (estando a peça já costurada), iniciando com listra Branca com 1,0cm, listra Verde Claro Pantone de Referência 2FAC66 com 0,5cm, listra Verde Escuro Pantone de Referência 006633 com 1,0cm. Gola decote V pregada na camiseta com overlock 1 agulha. A barra das mangas deverá ser em retilínea, composição 100% poliéster com gramatura mínima de 600 g/m². Barra com 2,5cm (estando a peça já costurada), iniciando com listra Branca com 1,0cm, listra Verde Claro Pantone de Referência 2FAC66 com 0,5cm, listra Verde Escuro Pantone de Referência 006633 com 1,0cm costurada com overlock 1 agulha. Etiqueta interna, com logomarca do fabricante, CNPJ, numeração da peça. composição do tecido, instrução de lavagem, ano de fabricação. Com localização no centro do decote costas, costurada em overlock uma agulha. Costuras de acabamento: A barra do corpo deve ser rebatida com largura de 2,0cm e costurada em máquina galoneira de 2 agulhas bitola estreita. Costuras internas: Feitas com fios 100% poliéster, n° 120, em máquina overlock de uma agulha. Estampa da frente em processo silkscreen 1/1. Na parte da frente, no lado esquerdo de quem veste, o Brasão do Município, conforme modelo. Estampa da frente e costas em processo e silkscreen 1/1, na cor Verde Escuro Pantone de Referência 006633. Nas costas, com a escrita "SEDUC - SECRETARIA MUNICIPAL DE EDUCAÇÃO DE PARAÍBA DO SUL" na parte superior e centralizado (conforme modelo). Na frente, com a escrita "EDUCAÇÃO" na vertical no lado direito na parte inferior da peça a 5,0cm da barra e 5,0cm da lateral (conforme modelo).

Estado:	Cidade:	Endereço:	Telefone:
RJ	Casimiro de Abreu	R GENCIANO RISCADO DA MOTTA, 45	(22) 9898-9974

23.027.027/0001-73	COELHO E MACHADO COMERCIAL E DISTRIBUIDORA EIRELI	R\$ 33,15
--------------------	---	-----------

Marca: PROPRIA
Fabricante: PROPRIA
Modelo: CAMISETA MANGA CURTA
Descrição: Camiseta Tipo: Masculino , Tipo Manga: Curta , Tipo Gola: Redonda , Cor: Branca , Tamanho: Variados , Características Adicionais: Sem Estampa , Material: Malha Fria OBS: CONFORME TERMO DE REFERENCIA DO EDITAL

Estado:	Cidade:	Endereço:	Telefone:	Email:
RJ	Rio de Janeiro	AV DAS AMERICAS, 03939	(21) 8444-4577	comercialviptexdistribuidora.com.br

06.299.991/0001-31	EDUARDO MACHADO BALDI EIRELI	R\$ 38,00
--------------------	------------------------------	-----------

Marca: FABRICAÇÃO PROPRIA
Fabricante: FABRICAÇÃO PROPRIA
Modelo: FABRICAÇÃO PROPRIA
Descrição: CAMISETA, TIPO MASCULINO, TIPO MANGA CURTA, TIPO GOLA REDONDA, COR BRANCA, TAMANHO VARIADOS, CARACTERÍSTICAS ADICIONAIS SEM ESTAMPA, MATERIAL MALHA FRIA

Estado:	Cidade:	Endereço:	Telefone:	Email:
ES	Vila Velha	R DEZENOVE, 17	(27) 3339-5157	processo@embracon-es.com.br

28.273.249/0001-90	GANDAN INDUSTRIA E COMERCIO DE CONFECÇOES LTDA	R\$ 38,15
--------------------	--	-----------

Marca: Maple
Fabricante: Maple
Modelo: Camiseta
Descrição: Camiseta Tipo: Masculino , Tipo Manga: Curta , Tipo Gola: Redonda , Cor: Branca , Tamanho: Variados , Características Adicionais: Sem Estampa , Material: Malha Fria

Estado:	Cidade:	Endereço:	Nome de Contato:	Telefone:		Email:
PR	Apucarana	AV ARNALDO RAMOS LEOMIL, 105	CARLOS	(43) 3423-1552		licitacao@neindustria.com.br

28.875.708/0001-05	OGA COMERCIO E SERVICOS ELETROMECANICOS EIRELI	R\$ 38,16
--------------------	--	-----------

Marca: miraromi
Fabricante: miraromi
Modelo: miraromi1
Descrição: CAMISETA, TIPO MASCULINO, TIPO MANGA CURTA, TIPO GOLA REDONDA, COR BRANCA, TAMANHO VARIADOS, CARACTERÍSTICAS ADICIONAIS SEM ESTAMPA, MATERIAL MALHA FRIA, conforme edital e seus anexos.

Estado:	Cidade:	Endereço:	Telefone:	Email:
RJ	Cachoeiras de Macacu	ESTRADA GLEBA COLEGIO, 86	(21) 2289-6195	thiagoova@gmail.com

CNPJ	Razão Social do Fornecedor	Valor da Proposta Final
11.548.931/0001-45	TRIUNFO COMERCIO E IMPORTACAO LTDA	R\$ 38,16

Marca: Própria
Fabricante: Próprio
Modelo: CONFORME EDITAL E SEUS ANEXOS
Descrição: 1. Camiseta Manga Curta Confeccionada em malha, fio mistura íntima composição 75% algodão 25% poliéster, anti-pilling, com gramatura de 185 g/m² (tolerância de 8% na gramatura e composição das fibras). Camiseta na cor Branca. Gola retilínea composição 100% poliéster com gramatura mínima de 600 g/m². Gola com 2,5cm de altura (estando a peça já costurada), iniciando com listra Branca com 1,0cm, listra Verde Claro Pantone de Referência 2FAC66 com 0,5cm, listra Verde Escuro Pantone de Referência 006633 com 1,0cm. Gola decote V pregada na camiseta com overlock 1 agulha. A barra das mangas deverá ser em retilínea, composição 100% poliéster com gramatura mínima de 600 g/m². Barra com 2,5cm (estando a peça já costurada), iniciando com listra Branca com 1,0cm, listra Verde Claro Pantone de Referência 2FAC66 com 0,5cm, listra Verde Escuro Pantone de Referência 006633 com 1,0cm costurada com overlock 1 agulha. Etiqueta interna, com logomarca do fabricante, CNPJ, numeração da peça. composição do tecido, instrução de lavagem, ano de fabricação. Com localização no centro do decote costas, costurada em overlock uma agulha. Costuras de acabamento: A barra do corpo deve ser rebatida com largura de 2,0cm e costurada em máquina galoneira de 2 agulhas bitola estreita. Costuras internas: Feitas com fios 100% poliéster, n° 120, em máquina overlock de uma agulha. Estampa da frente em processo silkscreen 1/1. Na parte da frente, no lado esquerdo de quem veste, o Brasão do Município, conforme modelo. Estampa da frente e costas em processo e silkscreen 1/1, na cor Verde Escuro Pantone de Referência 006633. Nas costas, com a escrita "SEDUC - SECRETARIA MUNICIPAL DE EDUCAÇÃO DE PARAÍBA DO SUL" na parte superior e centralizado (conforme modelo). Na frente, com a escrita "EDUCAÇÃO" na vertical no lado direito na parte inferior da peça a 5,0cm da barra e 5,0cm da lateral (conforme modelo).

Estado:	Cidade:	Endereço:	Telefone:	Email:
SC	Blumenau	R FREDERICO JENSEN, 2345	(47) 3231-2500/ (47) 3231-2504	sirlene.santana@nilcatex.com.br

00.676.679/0001-33	D'BRASIL DISTRIBUIDORA E INDUSTRIA TEXTIL LTDA	R\$ 38,16
--------------------	--	-----------

Marca: D'Brasil
Fabricante: D'Brasil
Modelo: Uniforme Escolar
Descrição: Confeccionada em malha, fio mistura íntima composição 75% algodão 25% poliéster, anti-pilling, com gramatura de 185 g/m² (tolerância de 8% na gramatura e composição das fibras). Camiseta na cor Branca. Gola retilínea composição 100% poliéster com gramatura mínima de 600 g/m². Gola com 2,5cm de altura (estando a peça já costurada), iniciando com listra Branca com 1,0cm, listra Verde Claro Pantone de Referência 2FAC66 com 0,5cm, listra Verde Escuro Pantone de Referência 006633 com 1,0cm. Gola decote V pregada na camiseta com overlock 1 agulha. A barra das mangas deverá ser em retilínea, composição 100% poliéster com gramatura mínima de 600 g/m². Barra com 2,5cm (estando a peça já costurada), iniciando com listra Branca com 1,0cm, listra Verde Claro Pantone de Referência 2FAC66 com 0,5cm, listra Verde Escuro Pantone de Referência 006633 com 1,0cm costurada com overlock 1 agulha. Etiqueta interna, com logomarca do fabricante, CNPJ, numeração da peça. composição do tecido, instrução de lavagem, ano de fabricação. Com localização no centro do decote costas, costurada em overlock uma agulha. Costuras de acabamento: A barra do corpo deve ser rebatida com largura de 2,0cm e costurada em máquina galoneira de 2 agulhas bitola estreita. Costuras internas: Feitas com fios 100% poliéster, n° 120, em máquina overlock de uma agulha. Estampa da frente em processo silkscreen 1/1. Na parte da frente, no lado esquerdo de quem veste, o Brasão do Município, conforme modelo. Estampa da frente e costas em processo e silkscreen 1/1, na cor Verde Escuro Pantone de Referência 006633. Nas costas, com a escrita "SEDUC - SECRETARIA MUNICIPAL DE EDUCAÇÃO DE PARAÍBA DO SUL" na parte superior e centralizado. Marca: Própria Validade da Proposta: 60 (sessenta) dias; Declaramos total conhecimento das condições e exigências contidas no presente Edital.

Estado:	Cidade:	Endereço:	Telefone:	Email:
MS	Mundo Novo	AV JUSCELINO KUBISTCHEK, 140	(44) 3027-9770	contabilidade1@dimatex.com.br

21.008.058/0001-51	FERNANDO UNIFORMES EIRELI	R\$ 38,16
--------------------	---------------------------	-----------

Marca: FU
Fabricante: FERNANDO UNIFORMES
Modelo: PADRÃO
Descrição: Camiseta Manga Curta - tamanhos 02, 04, 06, 08, 10, 12, 14, 16, P, M, G, GG e EG

Estado:	Cidade:	Endereço:	Nome de Contato:	Telefone:	Email:
PR	Mandaguari	R JOAO DO PULO, 116	RUI	(44) 3233-0050	comercial5@fpuniformes.com

05.287.117/0001-11	K 13 CONFECÇOES LTDA	R\$ 38,16
--------------------	----------------------	-----------

Marca: k13
Fabricante: k13 confecções ltda
Modelo: escolar
Descrição: Camiseta Manga Curta - tamanhos 02, 04, 06, 08, 10, 12, 14, 16, P, M, G, GG e EG. Descrição detalhada conforme edital.

Estado:	Cidade:	Endereço:	Telefone:	Email:
RS	Veranópolis	R ZELINDO FRIZON, 521	(54) 3441-1477	contato@veranopolis.rs.gov.br

33.088.750/0001-16	R.PIZAIA COMERCIO DE VEICULOS E SERVICOS ADMINISTRATIVOS LTDA	R\$ 38,16
--------------------	---	-----------

Marca: Doces Passos
Fabricante: Estação Conhecimento comércio
Modelo: Escolar
Descrição: Camiseta Tipo: Masculino , Tipo Manga: Curta , Tipo Gola: Redonda , Cor: Branca , Tamanho: Variados , Características Adicionais: Sem Estampa , Material: Malha Fria

Endereço:

17.504.052/0001-06

UNISUL COMERCIO EIRELI

R\$ 38,16

Marca: PRÓPRIA**Fabricante:** PRÓPRIO**Modelo:** CAMISETA

Descrição: Camiseta - Confeccionada em malha, fio mistura íntima composição 75% algodão 25% poliéster, anti-pilling, com gramatura de 185 g/m² (tolerância de 8% na gramatura e composição das fibras). Camiseta na cor Branca. Gola retilínea composição 100% poliéster com gramatura mínima de 600 g/m². Gola com 2,5cm de altura (estando a peça já costurada), iniciando com listra Branca com 1,0cm, listra Verde Claro Pantone de Referência 2FAC66 com 0,5cm, listra Verde Escuro Pantone de Referência 006633 com 1,0cm. Gola decote V pregada na camiseta com overlock 1 agulha. A barra das mangas deverá ser em retilínea, composição 100% poliéster com gramatura mínima de 600 g/m². Barra com 2,5cm (estando a peça já costurada), iniciando com listra Branca com 1,0cm, listra Verde Claro Pantone de Referência 2FAC66 com 0,5cm, listra Verde Escuro Pantone de Referência 006633 com 1,0cm costurada com overlock 1 agulha. Conforme edital e seus anexos.

Estado:**Cidade:****Endereço:****Nome de Contato:****Telefone:****Email:**

PR

Apucarana

AV CARLOS SCHMIDT, 486

MARIA ANÁLIA

(27) 3063-3003

licitacao@unisulcomercio.com.br

Extrato de fontes Utilizadas neste relatório

ATENÇÃO - O Banco de Preços é uma solução tecnológica que atende aos parâmetros de pesquisa dispostos em Leis vigentes, Instruções Normativas, Acórdãos, Regulamentos, Decretos e Portarias. Sendo assim, por reunir diversas fontes governamentais, complementares e sites de domínio amplo, o sistema não é considerado uma fonte e, sim, um meio para que as pesquisas sejam realizadas de forma segura, ágil e eficaz.

Fontes utilizadas nesta cotação:

1 - ComprasNet
www.comprasgovernamentais.gov.br

Data: 25/09/2023 16:52:43
Acessar a fonte [aqui](#)

Governo do Estado do Rio de Janeiro
Secretaria de Estado de Defesa Civil
Diretoria Geral de Administração e Finanças
Coordenadoria de Requisições

Relatório de Cotação: cotação rápida 560

Pesquisa realizada entre 19/12/2023 11:50:38 e 19/12/2023 11:51:14

Relatório gerado no dia 19/12/2023 11:51:54 (IP: 200.255.177.98)

Em conformidade com a Instrução Normativa N° 65 de 07 de Julho de 2021.

Método Matemático Aplicado: Média Aritmética dos preços obtidos - Preço calculado com base na média aritmética de todos os preços selecionados pelo usuário para aquele determinado Item.

Conforme Instrução Normativa N° 65 de 07 de Julho de 2021, no Artigo 3º, "A pesquisa de preços será materializada em documento que conterá: INC V-Método matemático aplicado para a definição do valor estimado."

Item 1: camisa uniforme

PREÇOS / PROPOSTAS	QUANTIDADE	PREÇO ESTIMADO	PERCENTUAL	PREÇO EST. CALCULADO	TOTAL	
3 / 26	1	R\$ 51,23 (un)	-	R\$ 51,23	R\$ 51,23	
Preço Compras Governamentais	Órgão Público			Identificação	Data Licitação	Preço
1	MINISTÉRIO DA DEFESA Comando da Aeronáutica MAER - Grupamento de Apoio/RJ			NºPregão:752023 UASG:120039	06/11/2023	R\$ 58,00
2	PREFEITURA MUNICIPAL DE PARAISO DO SUL/RJ			NºPregão:972023 UASG:985873	04/08/2023	R\$ 34,00
3	MINISTÉRIO DA DEFESA Comando da Aeronáutica MAER - Grupamento de Apoio/RJ			NºPregão:182023 UASG:120039	12/07/2023	R\$ 61,68
Valor Unitário						R\$ 51,23

Mediana dos Preços Obtidos: R\$ 58,00

Média dos Preços Obtidos: R\$ 51,23

Valor Global: R\$ 51,23

Detalhamento dos Itens

Relatório gerado no dia 19/12/2023 11:51:54 (IP: 200.255.177.98)
Código Validação: tQI7AJuZFD4h5qQPSfZkNlAmDXycD4x65gDz3ky%2bBUsqHU8nPtm6WA%3d%3d
http://www.bancodeprecos.com.br/CertificadoAutenticidade?token=tQI7AJuZFD4h5qQPSfZkNlAmDXycD4x65gDz3ky%252bBUsqHU8nPtm6WA%253d%253d

Item 1: camisa uniforme

Preço Estimado: R\$ 51,23 (un)

Percentual: -

Preço Estimado Calculado: R\$ 51,23

Média dos Preços Obtidos: R\$ 51,23

Quantidade	Descrição	Observação
1 Unidade	camisa uniforme material: 67% poliéster e 33% algodão , tipo manga: curta , quantidade bolsos: 1 un, tipo bolso: lado esquerdo com logomarca , cor: variada , tamanho: variado , tipo uso: uniforme , características adicionais: frente aberta com botões e caseados , tipo camisa: social	

Preço (Compras Governamentais) 1: Preço do Fornecedor Vencedor

R\$ 58,00

Inc. I Art. 5º da IN 65 de 07 de Julho de 2021

Órgão: MINISTÉRIO DA DEFESA Comando da Aeronáutica MAER - Grupamento de Apoio/RJ	Data: 06/11/2023 10:00
Objeto: Aquisição de vestuário e uniforme para o GAP-RJ e Unidades apoiadas..	Modalidade: Pregão Eletrônico
Descrição: Camisa Uniforme - Camisa Uniforme Material: 67% Poliéster E 33% Algodão , Tipo Manga: Curta , Quantidade Bolsos: 1 UN, Tipo Bolso: Lado Esquerdo Com Logomarca , Cor: Variada , Tamanho: Variado , Tipo Uso: Uniforme , Características Adicionais: Frente Aberta Com Botões E Caseados , Tipo Camisa: Social	SRP: SIM
CatMat: 600665 - CAMISA UNIFORME	Identificação: NºPregão:752023 / UASG:120039
	Lote/Item: /7
	Ata: Link Ata
	Fonte: www.comprasgovernamentais.gov.br
	Quantidade: 110
	Unidade: Unidade
	UF: RJ

CNPJ	Razão Social do Fornecedor	Valor da Proposta Final
15.345.957/0001-47 *VENCEDOR*	G & R MORAIS CONFECOES LTDA Marca: FABRICAÇÃO PRÓPRIA Fabricante: FABRICAÇÃO PRÓPRIA Modelo: CAMISA SOCIAL Descrição: Camisa Uniforme Material: 67% Poliéster E 33% Algodão , Tipo Manga: Curta , Quantidade Bolsos: 1 UN, Tipo Bolso: Lado Esquerdo Com Logomarca , Cor: Variada , Tamanho: Variado , Tipo Uso: Uniforme , Características Adicionais: Frente Aberta Com Botões E Caseados , Tipo Camisa: Social Endereço: 	R\$ 58,00
45.118.371/0001-00	BC SANTOS COMERCIO E REPRESENTACOES LTDA Marca: BC SANTOS Fabricante: BC SANTOS Modelo: TRADICIONAL Descrição: CAMISA SOCIAL, EM ALGODÃO, MANGA CURTA, NA COR AZUL MARINHO, TAMANHO DE 2 A 5. COM DOM DA UNIDADE REQUISITANTE BORDADO EM QUATRO CORES NO BOLSO ESQUERDO NA ALTURA DO PEITORAL. OBS: MEDIDAS DO DOM 6,0CM DE LARGURA POR 7,5CM DE ALTURA Estado: MG Cidade: Coronel Fabriciano Endereço: RUA COPACABANA, 1016 Telefone: (31) 9394-9390 Email: bcsantosrepresentacoes@gmail.com	R\$ 59,16
31.322.418/0001-49	CLOVIS CALACA DE OLIVEIRA 07431132417 Marca: PROPRIA Fabricante: FWK Modelo: SOCIAL MANGA CURTA Descrição: CAMISA SOCIAL, EM ALGODÃO, MANGA CURTA, NA COR AZUL MARINHO, TAMANHO DE 2 A 5. COM DOM DA UNIDADE REQUISITANTE BORDADO EM QUATRO CORES NO BOLSO ESQUERDO NA ALTURA DO PEITORAL. OBS: MEDIDAS DO DOM 6,0CM DE LARGURA POR 7,5CM DE ALTURA Estado: AL Cidade: Maceió Endereço: AVENIDA DOUTOR ANTONIO GOMES DE BARROS, 427 Telefone: (82) 8823-8688 Email: clovis.c@outlook.com.br	R\$ 63,98
46.351.958/0001-28	LIDER CONFECOES COMERCIO E SERVICOS LTDA Marca: PROPRIA Fabricante: PROPRIO Modelo: camisa Descrição: Camisa Uniforme Material: 67% Poliéster E 33% Algodão , Tipo Manga: Curta , Quantidade Bolsos: 1 UN, Tipo Bolso: Lado Esquerdo Com Logomarca , Cor: Variada , Tamanho: Variado , Tipo Uso: Uniforme , Características Adicionais: Frente Aberta Com Botões E Caseados , Tipo Camisa: Social Estado: SP Cidade: São Paulo Endereço: R SALVADOR LEME, 409 Telefone: (11) 2960-2943 Email: rozeni@essenzablu.com.br	R\$ 66,40

Órgão: PREFEITURA MUNICIPAL DE PARAISO DO SUL/RJ	Data: 04/08/2023 09:00
Objeto: O objeto da presente licitação é a escolha da proposta mais vantajosa para eventuais aquisição de uniformes esportivos para atender o projeto esportivo Esporte Para Todos da Secretaria Municipal de Turismo, Esporte e Lazer..	Modalidade: Pregão Eletrônico
	SRP: SIM
Descrição: Camisa Uniforme - Camisa Uniforme Material: 67% Poliéster E 33% Algodão , Tipo Manga: Curta , Quantidade Bolsos: 1 UN, Tipo Bolso: Lado Esquerdo Com Logomarca , Cor: Variada , Tamanho: Variado , Tipo Uso: Uniforme , Características Adicionais: Frente Aberta Com Botões E Caseados , Tipo Camisa: Social	Identificação: N°Pregão:972023 / UASG:985873
	Lote/Item: /16
	Ata: Link Ata
CatMat: 600665 - CAMISA UNIFORME	Fonte: www.comprasgovernamentais.gov.br
	Quantidade: 50
	Unidade: Unidade
	UF: RJ

CNPJ	Razão Social do Fornecedor	Valor da Proposta Final
50.583.738/0001-05 *VENCEDOR*	RIOLLI&LIMA UNIFORMES LTDA	R\$ 34,00
Marca: propria Fabricante: propria Modelo: propria Descrição: Camisa Uniforme Material: 67% Poliéster E 33% Viscose , Tipo Manga: Curta Com Punho , Tipo Colarinho: Gola Redonda , Cor: Vermelha , Tamanho: Gg , Tipo Uso: Corpo De Bombeiros Endereço: 		
02.728.331/0001-78	STAMP COR INDUSTRIA E COMERCIO LTDA	R\$ 35,00
Marca: STAMP COR Fabricante: STAMP COR Modelo: STAMP COR Descrição: Camisa POLO em malha PV, composição 67% poliéster e 33% algodão, gola V.02 (dois) botões próximo a gola, com brasão no município na parte frontal da caminha em sublimação total. Cores diversas definidas na solicitação da compra, e sublimação total com a logo da secretaria a ser fornecido no ato da compra. Nos tamanhos P, M, G e GG Estado: RJ Cidade: Areal Endereço: RUA MANOEL FERNANDES, 45 Telefone: (24) 2257-2798 Email: rpcaiaffa@gmail.com		
43.060.385/0001-95	JOSE ROSA COMERCIO DISTRIBUICAO E REPRESENTACAO LTDA	R\$ 37,00
Marca: AR Sublimação Fabricante: AR Sublimação Modelo: 67 % Poliester Descrição: Camisa POLO em malha PV, composição 67% poliéster e 33% algodão, gola V.02 (dois) botões próximo a gola, com brasão no município na parte frontal da caminha em sublimação total. Cores diversas definidas na solicitação da compra, e sublimação total com a logo da secretaria a ser fornecido no ato da compra. Nos tamanhos P, M, G e GG Endereço: 		
04.113.609/0001-28	DIATHEKE INDUSTRIA E COMERCIO LTDA	R\$ 38,60
Marca: KALAZO Fabricante: KALAZO Modelo: Camisa POLO em malha PV, composição 67% poliéster Descrição: CAMISA UNIFORME, MATERIAL 67% POLIÉSTER E 33% ALGODÃO, TIPO MANGA CURTA, QUANTIDADE BOLSOS 1 UN, TIPO BOLSO LADO ESQUERDO COM LOGOMARCA, COR VARIADA, TAMANHO VARIADO, TIPO USO UNIFORME, CARACTERÍSTICAS ADICIONAIS FRENTE ABERTA COM BOTÕES E CASEADOS, TIPO CAMISA SOCIAL Estado: RJ Cidade: Cambuci Endereço: R TRES DE OUTUBRO, 134 Nome de Contato: Fernando Telefone: (22) 3865-1409 Email: diathekeindustria.me@gmail.com		
30.697.423/0001-73	NR COMERCIO LTDA	R\$ 39,60
Marca: NRC Fabricante: NR COMERCIO LTDA Modelo: PADRÃO Descrição: Camisa POLO em malha PV, composição 67% poliéster e 33% algodão, gola V.02 (dois) botões próximo a gola, com brasão no município na parte frontal da caminha em sublimação total. Cores diversas definidas na solicitação da compra, e sublimação total com a logo da secretaria a ser fornecido no ato da compra. Nos tamanhos P, M, G e GG Endereço: 		

45.118.371/0001-00	BC SANTOS COMERCIO E REPRESENTACOES LTDA	R\$ 46,65
--------------------	--	-----------

Marca: BC SANTOS
Fabricante: BC SANTOS
Modelo: TRADICIONAL

Descrição: Camisa POLO em malha PV, composição 67% poliéster e 33% algodão, gola V.02 (dois) botões próximo a gola, com brasão no município na parte frontal da caminha em sublimação total. Cores diversas definidas na solicitação da compra, e sublimação total com a logo da secretaria a ser fornecido no ato da compra. Nos tamanhos P, M, G e GG

Estado: MG	Cidade: Coronel Fabriciano	Endereço: RUA COPACABANA, 1016	Telefone: (31) 9394-9390	Email: bcsantosrepresentacoes@gmail.com
----------------------	--------------------------------------	--	------------------------------------	---

49.393.141/0001-00	FARIAS & CARVALHO DISTRIBUIDORA LTDA	R\$ 53,00
--------------------	--------------------------------------	-----------

Marca: GL SPORTE
Fabricante: GL SPORTE
Modelo: CAMISA POLO

Descrição: Camisa Uniforme Material: 67% Poliéster E 33% Algodão , Tipo Manga: Curta , Quantidade Bolsos: 1 UN, Tipo Bolso: Lado Esquerdo Com Logomarca , Cor: Variada , Tamanho: Variado , Tipo Uso: Uniforme , Características Adicionais: Frente Aberta Com Botões E Caseados , Tipo Camisa: Social

Endereço:

17.378.513/0001-33	WAN EMPREENDIMENTOS LTDA	R\$ 54,00
--------------------	--------------------------	-----------

Marca: WAN
Fabricante: wan
Modelo: wan

Descrição: Camisa Uniforme Material: 67% Poliéster E 33% Algodão , Tipo Manga: Curta , Quantidade Bolsos: 1 UN, Tipo Bolso: Lado Esquerdo Com Logomarca , Cor: Variada , Tamanho: Variado , Tipo Uso: Uniforme , Características Adicionais: Frente Aberta Com Botões E Caseados , Tipo Camisa: Social

Endereço:

26.176.661/0001-66	BRUNA ALVES DE SOUZA	R\$ 60,00
--------------------	----------------------	-----------

Marca: TRB
Fabricante: TRB
Modelo: OFICIAL

Descrição: Camisa POLO em malha PV, composição 67% poliéster e 33% algodão, gola V.02 (dois) botões próximo a gola com brasão no município na parte frontal da caminha em sublimação total. Cores diversas definidas na solicitação da compra, e sublimação total com a logo da secretaria a ser fornecido no ato da compra. Nos tamanhos P, M, G e GG

Estado: GO	Cidade: Ipameri	Endereço: R MASCARENHAS DE MORAIS, 20	Telefone: (64) 3442-5221	Email: fiscalcontabilap@hotmail.com
----------------------	---------------------------	---	------------------------------------	---

13.382.079/0001-04	MRP INDUSTRIA E COMERCIO EIRELI	R\$ 60,00
--------------------	---------------------------------	-----------

Marca: PROPRIA
Fabricante: MRP
Modelo: CAMISA

Descrição: "Camisa POLO em malha PV, composição 67% poliéster e 33% algodão, gola V.02 (dois) botões próximo a gola, com brasão no município na parte frontal da caminha em sublimação total. Cores diversas definidas na solicitação da compra, e sublimação total com a logo da secretaria a ser fornecido no ato da compra. Nos tamanhos P, M, G e GG"

Estado: SP	Cidade: Americana	Endereço: AV DA AMIZADE, 382	Telefone: (19) 3029-2968	Email: licita@mrpcomercial.com.br
----------------------	-----------------------------	--	------------------------------------	---

33.808.275/0001-05	SABRINA MARTINS DA SILVA SANTOS 43543559818	R\$ 65,00
--------------------	---	-----------

Marca: Própria
Fabricante: Própria
Modelo: Personalizado

Descrição: Camisa Uniforme Material: 67% Poliéster E 33% Algodão , Tipo Manga: Curta , Quantidade Bolsos: 1 UN, Tipo Bolso: Lado Esquerdo Com Logomarca , Cor: Variada , Tamanho: Variado , Tipo Uso: Uniforme , Características Adicionais: Frente Aberta Com Botões E Caseados , Tipo Camisa: Social

Endereço:

CNPJ	Razão Social do Fornecedor	Valor da Proposta Final	
35.554.219/0001-17	LV SUPRIMENTOS E DISTRIBUIDORA DE ART RELIG EIRELI	R\$ 70,00	
Marca: Própria Fabricante: Próprio Modelo: Camisa Polo Descrição: Camisa POLO em malha PV, composição 67% poliéster e 33% algodão, gola V.02 (dois) botões próximo a gola, com brasão no município na parte frontal da caminha em sublimação total. Cores diversas definidas na solicitação da compra, e sublimação total com a logo da secretaria a ser fornecido no ato da compra. Nos tamanhos P, M, G e GG			
Estado: RJ	Cidade: Itaboraí	Endereço: AVENIDA VINTE E DOIS DE MAIO, 4610	Telefone: (21) 3638-1564

03.835.661/0001-25	NM CONFECÇOES LTDA	R\$ 100,00			
Marca: Davi Confecção Fabricante: Davi Confecção Modelo: Camisa POLO em malha PV Descrição: Camisa POLO em malha PV, composição 67% poliéster e 33% algodão, gola V.02 (dois) botões próximo a gola, com brasão no município na parte frontal da caminha em sublimação total. Cores diversas definidas na solicitação da compra, e sublimação total com a logo da secretaria a ser fornecido no ato da compra. Nos tamanhos P, M, G e GG					
Estado: MG	Cidade: Itajubá	Endereço: R DOUTOR HOFMANN, 220	Nome de Contato: Antonun El Moallen	Telefone: (35) 3622-4866	Email: habib@habib-decoracoes.com.br

Preço (Compras Governamentais) 3: Preço do Fornecedor Vencedor

R\$ 61,68

Inc. I Art. 5º da IN 65 de 07 de Julho de 2021

Órgão: MINISTÉRIO DA DEFESA Comando da Aeronáutica MAER - Grupamento de Apoio/RJ	Data: 12/07/2023 10:00
Objeto: Aquisição de vestuário e uniformes..	Modalidade: Pregão Eletrônico
Descrição: CAMISA MASCULINA - CAMISA SOCIAL, EM ALGODÃO, MANGA COMPRIDA, NA COR BRANCA, TAMANHO DE 2 A 5. UNIDADE DE MEDIDA: UM. COLARINHO CONVENCIONAL, COM PONTAS DE 65MM (SESENTA E CINCO MILÍMETROS) DE COMPRIMENTO CASEADOS PARA FECHAR A CAMISA SAO FEITOS NO SENTIDO VERTICAL, COM EXCEÇÃO DOS DO COLARINHO (CC) E PUNHOS (CC) (NO CASO DA CAMISA DE MANGAS COMPRIDAS). AS MANGAS DAS CAMISAS DE MANGAS COMPRIDAS SERÃO LISAS, DE PUNHOS LIGEIRAMENTE APERTADOS POR MEIO DE DUAS PREGAS (CD), COM 70MM (SETENTA MILÍMETROS) DE LARGURA (CD) E COM PONTAS(CD), COM COSTURA SIMPLES EM TODA VOLTA (CC). AS CAMISAS DE NÚMERO 01, 02 E 03 DEVERÃO SER FECHADAS NA FRENTE POR SEIS BOTOES E AS DE NÚMERO 04, 05 E 06 DEVERÃO SER FECHADAS NA FRENTE POR SETE BOTOES (CC). ESTES BOTOES DEVERÃO SER PREGADOS NO LADO DIREITO, DA GOLA A BARRA(CC). O PRIMEIRO BOTA DEVERA SER FIXADO NO PE DO COLARINHO E OS DEMAIS, DISTRIBUÍDOS DE FORMA QUE AS DISTÂNCIAS ENTRE OS BOTOES BEM COMO ENTRE O ÚLTIMO BOTA E A BARRA SEJAM PROPORCIONAIS (CC). OS CURVAS, E FECHADOS POR UM BOTA (CC). AS MANGAS DAS CAMISAS DE MANGAS CURTAS POSSUÍRÃO UMA BARRA DE 20MM (CD). OS PESPONTOS DAS CAMISAS TERÃO QUE CONTAR 5(CINCO) PONTOS POR CENTÍMETRO (CD) DISTANDO 6MM (SEI	SRP: SIM
CatMat: 301361 - Material: 65% Poliéster E 35% Algodão Tipo: Social Modelo Manga: Comprida Tipo Gola: Colarinho Entretelado Cor: Branca Tamanho: 4 Características Adicionais: Bolso Lado Esquerdo	Identificação: NºPregão:182023 / UASG:120039
	Lote/Item: /3
	Ata: Link Ata
	Fonte: www.comprasgovernamentais.gov.br
	Quantidade: 1.064
	Unidade: UNIDADE 0,00
	UF: RJ

CNPJ	Razão Social do Fornecedor	Valor da Proposta Final			
64.602.410/0001-95	CAMPIOLO & CAMPIOLO LTDA	R\$ 61,68			
VENCEDOR					
Marca: PROPRIA Fabricante: PROPRIO Modelo: CAMISA Descrição: CAMISA MASCULINA BRANCA DE MANGA COMPRIDA CONFORME ESPECIFICAÇÕES DA SDAB EM ANEXO.					
Estado: SP	Cidade: Guaratinguetá	Endereço: R MANOEL CALTABIANO, 50	Nome de Contato: Ana Paula	Telefone: (12) 3013-6005	Email: pedidocampiolouol.com.br

Relatório gerado no dia 19/12/2023 11:51:54 (IP: 200.255.177.98)
Código Validação: tQ17AJuZFD4h5qQPSfZkNlAmDXycD4x65gDz3ky%2bUsqHU8nPtm6WA%3d%3d
<http://www.bancodeprecos.com.br/CertificadoAutenticidade?token=tQ17AJuZFD4h5qQPSfZkNlAmDXycD4x65gDz3ky%252bUsqHU8nPtm6WA%253d%253d>

CNPJ	Razão Social do Fornecedor	Valor da Proposta Final		
35.276.343/0001-68	GABRIEL MELO TEIXEIRA 16882142750	R\$ 70,00		
<p>Marca: s personalizados Fabricante: s personalizados Modelo: AMISA MASCULINA BRANCA DE MANGA COMPRIDA Descrição: CAMISA MASCULINA BRANCA DE MANGA COMPRIDA CONFORME ESPECIFICAÇÕES DA SDAB EM ANEXO.</p>				
Estado:	Cidade:	Endereço:	Telefone:	Email:
RJ	Paty do Alferes	R COMANDANTE BANDEIRA DE MELO, 46	(24) 2485-2023	gjsolucoesintegradas@gmail.com

40.276.871/0001-57	HB PROTECTION LTDA	R\$ 75,00
<p>Marca: HB PROTECTION Fabricante: HB PROTECTION Modelo: SOCIAL Descrição: CAMISA MASCULINA, MATERIAL 65% POLIÉSTER E 35% ALGODÃO, TIPO SOCIAL, MODELO MANGA COMPRIDA, TIPO GOLA COLARINHO ENTRETELADO, COR BRANCA, TAMANHO 4, CARACTERÍSTICAS ADICIONAIS BOLSO LADO ESQUERDO</p>		
Endereço:		
,		

37.486.551/0001-17	MENCHINI CONTINENTAL LTDA	R\$ 78,00
<p>Marca: unimil Fabricante: unimil Modelo: camisa social Descrição: Descrição: CAMISA SOCIAL, EM ALGODÃO, MANGA COMPRIDA, NA COR BRANCA, TAMANHO DE 2 A 5. UNIDADE DE MEDIDA: UM. COLARINHO CONVENCIONAL, COM PONTAS DE 65MM (SESENTA E CINCO MILÍMETROS) DE COMPRIMENTO CASEADOS PARA FECHAR A CAMISA SA~O FEITOS NO SENTIDO VERTICAL, COM EXCEC,A~O DOS DO COLARINHO (CC) E PUNHOS (CC) (NO CASO DA CAMISA DE MANGAS COMPRIDAS). AS MANGAS DAS CAMISAS DE MANGAS COMPRIDAS SERA~O LISAS, DE PUNHOS LIGEIRAMENTE APERTADOS POR MEIO DE DUAS PREGAS (CD), COM 70MM (SETENTA MILÍMETROS) DE LARGURA (CD) E COM PONTAS(CD), COM COSTURA SIMPLES EM TODA VOLTA (CC). AS CAMISAS DE NU'MERO 01, 02 E 03 DEVERA~O SER FECHADAS NA FRENTE POR SEIS BOTO~ES E AS DE NU'MERO 04, 05 E 06 DEVERA~O SER FECHADAS NA FRENTE POR SETE BOTO~ES (CC). ESTES BOTO~ES DEVERA~O SER PREGADOS NO LADO DIREITO, DA GOLA A' BARRA(CC.). O PRIMEIRO BOTA~O DEVERA' SER FIXADO NO PE' DO COLARINHO E OS DEMAIS, DISTRIBUI'DOS DE FORMA QUE AS DISTA~NCIAS ENTRE OS BOTO~ES BEM COMO ENTRE O U'LTIMO BOTA~O E A BARRA SEJAM PROPORCIONAIS (CC). OS CURVAS, E FECHADOS POR UM BOTA~O (CC). AS MANGAS DAS CAMISAS DE MANGAS CURTAS POSSUIRA~O UMA BARRA DE 20MM (CD). OS PESPONTOS DAS CAMISAS TERA~O QUE CONTAR 5(CINCO) PONTOS POR CENTÍMETRO (CD) DISTANDO 6MM (SEI</p>		
Endereço:		
,		

50.583.738/0001-05	RIOLLI&LIMA UNIFORMES LTDA	R\$ 79,00
<p>Marca: PROPRIA Fabricante: PROPRIA Modelo: PROPRIA Descrição: CAMISA SOCIAL, EM ALGODÃO, MANGA COMPRIDA, NA COR BRANCA, TAMANHO DE 2 A 5. UNIDADE DE MEDIDA: UM. COLARINHO CONVENCIONAL, COM PONTAS DE 65MM (SESENTA E CINCO MILÍMETROS) DE COMPRIMENTO CASEADOS PARA FECHAR A CAMISA SA~O FEITOS NO SENTIDO VERTICAL, COM EXCEC,A~O DOS DO COLARINHO (CC) E PUNHOS (CC) (NO CASO DA CAMISA DE MANGAS COMPRIDAS). AS MANGAS DAS CAMISAS DE MANGAS COMPRIDAS SERA~O LISAS, DE PUNHOS LIGEIRAMENTE APERTADOS POR MEIO DE DUAS PREGAS (CD), COM 70MM (SETENTA MILÍMETROS) DE LARGURA (CD) E COM PONTAS(CD), COM COSTURA SIMPLES EM TODA VOLTA (CC). AS CAMISAS DE NU'MERO 01, 02 E 03 DEVERA~O SER FECHADAS NA FRENTE POR SEIS BOTO~ES E AS DE NU'MERO 04, 05 E 06 DEVERA~O SER FECHADAS NA FRENTE POR SETE BOTO~ES (CC). ESTES BOTO~ES DEVERA~O SER PREGADOS NO LADO DIREITO, DA GOLA A' BARRA(CC.). O PRIMEIRO BOTA~O DEVERA' SER FIXADO NO PE' DO COLARINHO E OS DEMAIS, DISTRIBUI'DOS DE FORMA QUE AS DISTA~NCIAS ENTRE OS BOTO~ES BEM COMO ENTRE O U'LTIMO BOTA~O E A BARRA SEJAM PROPORCIONAIS (CC). OS CURVAS, E FECHADOS POR UM BOTA~O (CC). AS MANGAS DAS CAMISAS DE MANGAS CURTAS POSSUIRA~O UMA BARRA DE 20MM (CD). OS PESPONTOS DAS CAMISAS TERA~O QUE CONTAR 5(CINCO) PONTOS POR CENTÍMETRO (CD) DISTANDO 6MM</p>		
Endereço:		
,		

37.350.835/0001-81	2 L COMERCIAL EIRELI	R\$ 79,30			
<p>Marca: PRÓPRIA Fabricante: PRÓPRIA Modelo: CAMISA MASCULINA Descrição: CAMISA MASCULINA BRANCA DE MANGA COMPRIDA CONFORME ESPECIFICAÇÕES DA SDAB EM ANEXO.</p>					
Estado:	Cidade:	Endereço:	Nome de Contato:	Telefone:	Email:
GO	Goiania	AV PERIMETRAL, 4712	Leonardo	(62) 98247-6594	compras2lcomercial@outlook.com

61.080.883/0001-81	CONFEX BEL TECIDOS E ARMARINHOS LTDA	R\$ 80,00		
<p>Marca: PRÓPRIA Fabricante: CONFEX BEL TECIDOS E ARMARINHOS LTDA Modelo: CONF ESPECIFICAÇÃO EDITAL E TERMO REFERENCIA Descrição: CAMISA MASCULINA BRANCA DE MANGAS COMPRIDAS CONFORME ESPECIFICAÇÕES SDAB, FAB-V-030 VERSÃO 1.</p>				
Estado:	Cidade:	Endereço:	Telefone:	Email:
SP	São Paulo	R PRATES, 704	(11) 3313-5061	confex.bel@terra.com.br

CNPJ	Razão Social do Fornecedor		Valor da Proposta Final			
03.835.661/0001-25	NM CONFECOES LTDA		R\$ 100,00			
Marca: Habib Decorações Fabricante: Habib Decorações Modelo: CAMISA MASCULINABRANCA DE MANGACOMPRIDA Descrição: CAMISA MASCULINA BRANCA DE MANGA COMPRIDA CONFORME ESPECIFICAÇÕES DA SDAB EM ANEXO						
Estado:	Cidade:	Endereço:	Nome de Contato:	Telefone:	Email:	
MG	Itajubá	R DOUTOR HOFMANN, 220	Antonun El Moallen	(35) 3622-4866	habib@habib-decoracoes.com.br	

00.556.225/0001-29	PRORROUPAS CONFECOES LTDA		R\$ 300,00			
Marca: SILVENINA Fabricante: SILVENINA Modelo: SILVENINA Descrição: CAMISA MASCULINA - CAMISA SOCIAL, EM ALGODA~O, MANGA COMPRIDA, NA COR BRANCA, TAMANHO DE 2 A 5. UNIDADE DE MEDIDA: UM. COLARINHO CONVENCIONAL, COM PONTAS DE 65MM (SESSENTA E CINCO MILI'METROS) DE COMPRIMENTO CASEADOS PARA FECHAR A CAMISA SA~O FEITOS NO SENTIDO VERTICAL, COM EXCECA~O DOS DO COLARINHO (CC) E PUNHOS (CC) (NO CASO DA CAMISA DE MANGAS COMPRIDAS). AS MANGAS DAS CAMISAS DE MANGAS COMPRIDAS SERA~O LISAS, DE PUNHOS LIGEIRAMENTE APERTADOS POR MEIO DE DUAS PREGAS (CD), COM 70MM (SETENTA MILI'METROS) DE LARGURA (CD) E COM PONTAS(CD), COM COSTURA SIMPLES EM TODA VOLTA (CC). AS CAMISAS DE NU'MERO 01, 02 E 03 DEVERA~O SER FECHADAS NA FRENTE POR SEIS BOTO~ES E AS DE NU'MERO 04, 05 E 06 DEVERA~O SER FECHADAS NA FRENTE POR SETE BOTO~ES (CC). ESTES BOTO~ES DEVERA~O SER PREGADOS NO LADO DIREITO, DA GOLA A' BARRA(CC.). O PRIMEIRO BOTA~O DEVERA' SER FIXADO NO PE' DO COLARINHO E OS DE MAIS, DISTRIBUI'DOS DE FORMA QUE AS DISTA'NCIAS ENTRE OS BOTO~ES BEM COMO ENTRE O U'LTIMO BOTA~O E A BARRA SEJAM PROPORCIONAIS (CC). OS CURVAS, E FECHADOS POR UM BOTA~O (CC). AS MANGAS DAS CAMISAS DE MANGAS CURTAS POSSUIRA~O UMA BARRA DE 20MM (CD). OS PESPONTOS DAS CAMISAS TERA~O QUE CONTAR 5(CINCO) PONTOS POR CENTI'METRO (CD) DISTANDO 6MM (SEI						
Estado:	Cidade:	Endereço:	Nome de Contato:	Telefone:	Email:	
DF	Brasília	Q QI, 02	Silverio	(61) 3354-6222	proroupasconfecoos@gmail.com	

Extrato de fontes Utilizadas neste relatório

ATENÇÃO - O Banco de Preços é uma solução tecnológica que atende aos parâmetros de pesquisa dispostos em Leis vigentes, Instruções Normativas, Acórdãos, Regulamentos, Decretos e Portarias. Sendo assim, por reunir diversas fontes governamentais, complementares e sites de domínio amplo, o sistema não é considerado uma fonte e, sim, um meio para que as pesquisas sejam realizadas de forma segura, ágil e eficaz.

Fontes utilizadas nesta cotação:

1 - ComprasNet
www.comprasgovernamentais.gov.br

Data: 19/07/2023 15:52:50
Acessar a fonte [aqui](#)

Governo do Estado do Rio de Janeiro
Secretaria de Estado de Defesa Civil
Diretoria Geral de Administração e Finanças
Coordenadoria de Requisições

Relatório de Cotação: cotação rápida 550

Pesquisa realizada entre 19/12/2023 10:15:33 e 19/12/2023 10:16:41

Relatório gerado no dia 19/12/2023 10:20:02 (IP: 177.222.190.226)

Em conformidade com a Instrução Normativa N° 65 de 07 de Julho de 2021.

Método Matemático Aplicado: Média Aritmética dos preços obtidos - Preço calculado com base na média aritmética de todos os preços selecionados pelo usuário para aquele determinado Item.

Conforme Instrução Normativa N° 65 de 07 de Julho de 2021, no Artigo 3º, "A pesquisa de preços será materializada em documento que conterá: INC V-Método matemático aplicado para a definição do valor estimado."

Item 1: calça uniforme (cozinheira) especificação: calça de brim- modelo com elástico e cordão, na cor branca, em tecido brim médio, nos tamanho s variados. uniforme muito usado por cozinheiros e ajudantes, por ser confortável, resistente e ter uma apresentaçãohig

PREÇOS / PROPOSTAS	QUANTIDADE	PREÇO ESTIMADO	PERCENTUAL	PREÇO EST. CALCULADO	TOTAL
4 / 64	1	R\$ 47,38 (un)	-	R\$ 47,38	R\$ 47,38
Preço Compras Governamentais	Órgão Público		Identificação	Data Licitação	Preço
1	PREFEITURA MUNICIPAL DE SÃO GONÇALO - RJ		NºPregão:212023 UASG:926946	12/09/2023	R\$ 36,36
2	Prefeitura Municipal de Itaboraí/RJ		NºPregão:832023 UASG:985837	17/07/2023	R\$ 49,37
3	PREFEITURA MUNICIPAL DE VASSOURAS		NºPregão:92023 UASG:926938	11/07/2023	R\$ 49,00
Valor Unitário					R\$ 44,91
Preço Público	Órgão Público		Identificação	Data Licitação	Preço
1	Prefeitura Municipal de Cachoeira Grande		251595	18/08/2023	R\$ 54,77
Valor Unitário					R\$ 54,77

Mediana dos Preços Obtidos: R\$ 49,18

Média dos Preços Obtidos: R\$ 47,38

Valor Global: R\$ 47,38

Relatório gerado no dia 19/12/2023 10:20:02 (IP: 177.222.190.226)
Código Validação: tQ17AJuZFD4h5qQPSfZkNlAmDXycD4x6XGJjifNWm9AqHU8nPtm6WA%3d%3d
<http://www.bancodeprecos.com.br/CertificadoAutenticidade?token=tQ17AJuZFD4h5qQPSfZkNlAmDXycD4x6XGJjifNWm9AqHU8nPtm6WA%253d%253d>

Detalhamento dos Itens

Item 1: calça uniforme (cozinheira) especificação: calça de brim- modelo com elástico e cordão, na cor branca, em tecido brim médio, nos tamanhos variados. uniforme muito usado por cozinheiros e ajudantes, por ser confortável, resistente e ter uma apresentação higiênica

Preço Estimado: R\$ 47,38 (un)

Percentual: -

Preço Estimado Calculado: R\$ 47,38

Média dos Preços Obtidos: R\$ 47,38

Quantidade	Descrição	Observação
1 Unidade	calça uniforme (cozinheira) especificação: calça de brim- modelo com elástico e cordão, na cor branca, em tecido brim médio, nos tamanhos variados. uniforme muito usado por cozinheiros e ajudantes, por ser confortável, resistente e ter uma apresentação higiênica	

Preço (Compras Governamentais) 1: Preço do Fornecedor Vencedor

R\$ 36,36

Inc. I Art. 5º da IN 65 de 07 de Julho de 2021

Órgão: PREFEITURA MUNICIPAL DE SÃO GONÇALO - RJ

Data: 12/09/2023 10:00

Objeto: O objeto da presente licitação é a escolha da proposta mais vantajosa para a futura e eventual aquisição de uniformes para atender a Secretaria Municipal de Conservação de São Gonçalo..

Modalidade: Pregão Eletrônico

SRP: SIM

Descrição: Calça - Calça Material: Brim , Modelo: Unisex , Quantidade Bolsos: 4 , Tipo Bolso: 2 Frontais E 2 Traseiros , Cor: Branca , Tamanho: Sob Medida , Características Adicionais: Conforme Modelo

Identificação: N°Pregão:212023 / UASG:926946

Lote/Item: /8

Ata: [Link Ata](#)

Fonte: www.comprasgovernamentais.gov.br

Quantidade: 1.000

Unidade: Unidade

UF: RJ

CNPJ	Razão Social do Fornecedor	Valor da Proposta Final
38.234.368/0001-97 *VENCEDOR*	NOVA FLEX DISTRIBUICAO E SERVICOS LTDA	R\$ 36,36
Marca: SE Fabricante: SE Modelo: CALÇA GG Descrição: Calça comprida em Brim azul, com elástico na cintura, com bolsos na frente e atrás, com silk na perna esquerda na cor branco escrito PREFEITURA. Tamanho GG.		
Estado: RJ Cidade: Miracema Endereço: AV CARVALHO, 791 Telefone: (21) 6494-7734		

12.032.954/0001-65	MEGABOR INDUSTRIA E COMERCIO DE EQUIPAMENTOS E VESTUARIO LTDA	R\$ 36,44
Marca: PROPRIO Fabricante: PROPRIO Modelo: Unidade Descrição: Calça comprida em Brim azul, com elástico na cintura, com bolsos na frente e atrás, com silk na perna esquerda na cor branco escrito PREFEITURA. Tamanho GG. Conforme modelo III do Anexo II.		
Estado: RJ Cidade: Rio de Janeiro Endereço: R FIGUEIRA DE MELO, 00260 Telefone: (21) 2589-7011/ (21) 8145-9132 Email: diretoria@megaborborrachas.com.br		

04.113.609/0001-28	DIATHEKE INDUSTRIA E COMERCIO LTDA	R\$ 44,00
Marca: KALAZO Fabricante: KALAZO Modelo: Calça comprida em Brim azul, com elástico na cintura Descrição: CALÇA, MATERIAL BRIM, MODELO UNISSEX, QUANTIDADE BOLSOS 4, TIPO BOLSO 2 FRONTAIS E 2 TRASEIROS, COR BRANCA, TAMANHO SOB MEDIDA, CARACTERÍSTICAS ADICIONAIS CONFORME MODELO		
Estado: RJ Cidade: Cambuci Endereço: R TRES DE OUTUBRO, 134 Nome de Contato: Fernando Telefone: (22) 3865-1409 Email: diathekeindustria.me@gmail.com		

CNPJ	Razão Social do Fornecedor	Valor da Proposta Final
47.974.735/0001-80	TOP 01 COMERCIO E SERVICOS LTDA	R\$ 45,00
Marca: sublime Fabricante: sublime Modelo: sublime Descrição: Calça comprida em Brim azul, com elástico na cintura, com bolsos na frente e atrás, com silk na perna esquerda na cor branco escrito PREFEITURA. Tamanho GG. ITEM EXCLUSIVO PARA MEI, ME, EPP E EQUIPARADAS		
Estado: RJ	Cidade: Tangará	Endereço: R 27, 05
Telefone: (21) 9277-9705	Email: maxwellvelasco2007@gmail.com	

07.611.611/0001-15	COMERCIAL MAIORKY LTDA	R\$ 45,40
Marca: própria Fabricante: própria Modelo: própria Descrição: Calça comprida em Brim azul, com elástico na cintura, com bolsos na frente e atrás, com silk na perna esquerda na cor branco escrito PREFEITURA		
Endereço: ,		

40.677.935/0001-21	VIVIANNE REZENDE PAES BARRETO	R\$ 48,00
Marca: PROPRIA Fabricante: PROPRIA Modelo: NÃO SE APLICA Descrição: Calça comprida em Brim azul, com elástico na cintura, com bolsos na frente e atrás, com silk na perna esquerda na cor branco escrito PREFEITURA. Tamanho GG.		
Estado: BA	Cidade: Salvador	Endereço: R MACHADO MONTEIRO, 177
Telefone: (71) 8815-0165	Email: vinha.barreto@yahoo.com.br	

36.112.657/0001-98	PROMIX COMERCIAL LTDA	R\$ 51,20
Marca: UNIFORMIX Fabricante: UNIFORMIX Modelo: UNIFORMIX Descrição: Calça comprida em Brim azul, com elástico na cintura, com bolsos na frente e atrás, com silk na perna esquerda na cor branco escrito PREFEITURA. Tamanho GG. ITEM EXCLUSIVO PARA MEI, ME, EPP E EQUIPARADAS		
Estado: RJ	Cidade: Casimiro de Abreu	Endereço: R GENCIANO RISCADO DA MOTTA, 45
Telefone: (22) 9898-9974		

10.157.054/0001-19	MODELU UNIFORMES PROFISSIONAIS LTDA	R\$ 51,50
Marca: Própria Fabricante: Modelu Uniformes Modelo: Conf. Edital / Conf. Edital Descrição: Calça comprida em Brim azul, com elástico na cintura, com bolsos na frente e atrás, com silk na perna esquerda na cor branco, escrito PREFEITURA. Tamanho GG. Conforme modelo III do Anexo II.		
Estado: MG	Cidade: Pará de Minas	Endereço: R JOAO ALEXANDRE, 424
Telefone: (37) 3231-3517/ (37) 3231-3517	Email: isabel@suportecontabilidade.com.br	

29.409.701/0001-60	BARRA BR COMERCIO E SERVICOS LTDA	R\$ 52,00
Marca: PRÓPRIA Fabricante: PRÓPRIA Modelo: PRÓPRIA Descrição: Calça comprida em Brim azul, com elástico na cintura, com bolsos na frente e atrás, com silk na perna esquerda na cor branco escrito PREFEITURA. Tamanho GG. ITEM EXCLUSIVO PARA MEI, ME, EPP E EQUIPARADAS		
Endereço: ,		

CNPJ	Razão Social do Fornecedor	Valor da Proposta Final
03.180.328/0001-25	ALTERNATIVA COMERCIAL TEXTIL LTDA	R\$ 52,95
<p>Marca: Atexsil Fabricante: proprio Modelo: UNIFORME Descrição: Calça comprida em Brim azul, com elástico na cintura, com bolsos na frente e atrás, com silk na perna esquerda na cor branco escrito PREFEITURA. Tamanho GG. Conforme modelo III do Anexo II.</p>		
Estado: BA	Cidade: Feira de Santana	Endereço: R RIO ITAPICURU, 40
Nome de Contato: Lais	Telefone: (75) 4141-1268	Email: alternativatextiltlda@gmail.com
38.425.816/0001-30	PROMIX COMERCIO E SERVICOS LTDA	R\$ 53,69
<p>Marca: RUS Fabricante: RUS Modelo: CALÇA BRIM Descrição: Calça comprida em Brim azul, com elástico na cintura, com bolsos na frente e atrás, com silk na perna esquerda na cor branco escrito PREFEITURA. Tamanho GG.</p>		
Estado: RJ	Cidade: Rio de Janeiro	Endereço: AV DAS AMERICAS, 00500
Nome de Contato: Cleide	Telefone: (21) 6470-7314	Email: contato@licitarj.com.br
41.481.994/0001-92	GENESIS CONFECOES LTDA	R\$ 59,68
<p>Marca: Gênesis Fabricante: Gênesis Modelo: Uniforme Descrição: Calça comprida em Brim azul, com elástico na cintura, com bolsos na frente e atrás, com silk na perna esquerda na cor branco escrito PREFEITURA. Tamanho GG.</p>		
Estado: RJ	Cidade: Rio de Janeiro	Endereço: R GERALDO MARTINS OURIVIO, 170
Nome de Contato: Vania	Telefone: (21) 3154-2401	Email: genesisrjcontato@gmail.com
37.486.551/0001-17	MENCHINI CONTINENTAL LTDA	R\$ 59,69
<p>Marca: FABRICAÇÃO PRÓPRIA Fabricante: FABRICAÇÃO PRÓPRIA Modelo: UND Descrição: Calça Material: Brim , Modelo: Unissex , Quantidade Bolsos: 4 , Tipo Bolso: 2 Frontais E 2 Traseiros , Cor: Branca , Tamanho: Sob Medida , Características Adicionais: Conforme Modelo</p>		
Endereço: ,		
26.185.189/0001-28	DURVAL EMERSON E. DE SOUZA - COMERCIAL	R\$ 59,98
<p>Marca: TONANE Fabricante: TONANE Modelo: 08 Descrição: Validade da proposta: 60 dias.</p>		
Estado: ES	Cidade: Cariacica	Endereço: RUA FRANCISCO SARMENTO, 33
Telefone: (27) 3286-8484 / (27) 9740-6327	Email: durvaltonane@gmail.com	
08.836.146/0001-83	LUZA SERVICOS E COMERCIO EIRELI	R\$ 60,00
<p>Marca: LUZA Fabricante: LUZA Modelo: 2023 Descrição: CALÇA</p>		
Estado: RJ	Cidade: Casimiro de Abreu	Endereço: R ERMINIO MOTTA PINTO, S/N
Nome de Contato: Vitor	Telefone: (22) 2778-1979	Email: luzaconfeccao@gmail.com
36.424.884/0001-59	A L DA SILVA CONFECOES	R\$ 62,61
<p>Marca: PRÓPRIA Fabricante: CIA BRAZ Modelo: 20000008 Descrição: Calça comprida em Brim azul, com elástico na cintura, com bolsos na frente e atrás, com silk na perna esquerda na cor branco escrito PREFEITURA. Tamanho GG.</p>		
Endereço: ,		

CNPJ	Razão Social do Fornecedor	Valor da Proposta Final
48.151.779/0001-72	PRINT & JET, INDUSTRIA, COMERCIO E SERVICOS LTDA	R\$ 62,61
<p>Marca: PRÓPRIA Fabricante: PRÓPRIA Modelo: proprio Descrição: Calça comprida em Brim azul, com elástico na cintura, com bolsos na frente e atrás, com silk na perna esquerda na cor branco escrito PREFEITURA. Tamanho gg. Endereço:</p>		
30.577.619/0001-24	MARIA ELIZABETH MOURA MORALES CONFECÇOES EIRELI	R\$ 65,00
<p>Marca: PROPRIA Fabricante: MARIA ELIZABETH CONFECÇÕES Modelo: PROPRIO Descrição: Calça comprida em Brim azul, com elástico na cintura, com bolsos na frente e atrás, com silk na perna esquerda na cor branco escrito PREFEITURA. Tamanho GG. Conforme modelo III do Anexo II. Estado: PR Cidade: Jandaia do Sul Endereço: R PRIMAVERA, 80 Nome de Contato: AMANDA Telefone: (43) 3432-4912 Email: licitadl@gmail.com</p>		
02.538.222/0001-98	LECRUZ ROUPAS PROFISSIONAIS LTDA	R\$ 72,70
<p>Marca: própria Fabricante: próprio Modelo: próprio Descrição: Calça comprida em Brim azul, com elástico na cintura, com bolsos na frente e atrás, com silk na perna esquerda na cor branco escrito PREFEITURA. Tamanho GG. Estado: PR Cidade: Curitiba Endereço: R IPIRANGA, 203 Nome de Contato: Ana Paula Telefone: (41) 3248-0006 Email: licit@leacruz.com.br</p>		
06.299.991/0001-31	EDUARDO MACHADO BALDI EIRELI	R\$ 95,00
<p>Marca: LOUCIC Fabricante: LOUCIC Modelo: LOUCIC Descrição: CALÇA, MATERIAL BRIM, MODELO UNISSEX, QUANTIDADE BOLSOS 4, TIPO BOLSO 2 FRONTAIS E 2 TRASEIROS, COR BRANCA, TAMANHO SOB MEDIDA, CARACTERÍSTICAS ADICIONAIS CONFORME MODELO Estado: ES Cidade: Vila Velha Endereço: R DEZENOVE, 17 Telefone: (27) 3339-5157 Email: processo@embracon-es.com.br</p>		
23.829.339/0001-09	M.TESTA CONFECÇAO	R\$ 100,00
<p>Marca: propria Fabricante: proprio Modelo: calça Descrição: Calça comprida em Brim azul, com elástico na cintura, com bolsos na frente e atrás, com silk na perna esquerda na cor branco escrito PREFEITURA. Tamanho GG. Estado: PR Cidade: Cianorte Endereço: AV GENEI UEHARA, 1263 Telefone: (44) 9723-3337 Email: testaesala@hotmail.com</p>		

Preço (Compras Governamentais) 2: Preço do Fornecedor Vencedor

R\$ 49,37

Inc. I Art. 5º da IN 65 de 07 de Julho de 2021

Órgão: Prefeitura Municipal de Itaboraí/RJ	Data: 17/07/2023 10:00
Objeto: Fornecimento de uniformes a fim de atender os servidores e colaboradores da Prefeitura Municipal de Itaboraí.	Modalidade: Pregão Eletrônico
	SRP: NÃO
Descrição: Calça - Calça Material: Brim Sarja 3x1 276g/M², 100% Algodão , Modelo: Unissex , Cor: Branca , Tamanho: Extra Grande , Características Adicionais: Cós Elástico/Falsa Braquilha/Tecido Pré Encolhido	Identificação: N°Pregão:832023 / UASG:985837
	Lote/Item: /2
	Ata: Link Ata
	Fonte: www.comprasgovernamentais.gov.br
	Quantidade: 2.532
	Unidade: Unidade
	UF: RJ

17.553.182/0002-01	MAPS COMERCIO E MULTISERVICOS ADMINISTRATIVOS LTDA	R\$ 49,37	
VENCEDOR			
Marca: MAPS Fabricante: MAPS Modelo: - Descrição: Calça Brim: confeccionado em tecido 100% algodão, armação em sarja 3/1 com cós de elástico com 2 bolsos laterais tipo faca, na cor laranja, com 2 faixas refletivas na cor cinza, medindo 2,5 cm na altura do tornozelo e impressão da logomarca no lado direito da "Prefeitura Municipal de Itaboraí. Em caso de solicitação do órgão participante, entra a identificação do mesmo, em substituição a do Serviços Públicos, conforme modelo no Anexo I. Calça Brim: confeccionado em tecido 100% algodão, armação em sarja 3/1 com cós de elástico com 2 bolsos laterais tipo faca, na cor laranja, com 2 faixas refletivas na cor cinza, medindo 2,5 cm na altura do tornozelo e impressão da logomarca no lado direito da "Prefeitura Municipal de Itaboraí. Em caso de solicitação do órgão participante, entra a identificação do mesmo, em substituição a do Serviços Públicos, conforme modelo no Anexo I. Calça Brim: confeccionado em tecido 100% algodão, armação em sarja 3/1 com cós de elástico com 2 bolsos laterais tipo faca, na cor laranja, com 2 faixas refletivas na cor cinza, medindo 2,5 cm na altura do tornozelo e impressão da logomarca no lado direito da "Prefeitura Municipal de Itaboraí. Em caso de solicitação do órgão participante, entra a identificação do mesmo, em substituição a do Serviços Públicos, conforme modelo no Anexo I. Calça Brim: confeccionado em tecido 100% algodão, armação em sarja 3/1 com cós de elástico com 2 bolsos laterais tipo faca, na cor laranja, com 2 faixas refletivas na cor cinza, medindo 2,5 cm na altura do tornozelo e impressão da logomarca no lado direito da "Prefeitura Municipal de Itaboraí. Em caso de solicitação do órgão participante, entra a identificação do mesmo, em substituição a do Serviços Públicos, conforme modelo no Anexo I.			
Estado:	Cidade:	Endereço:	Telefone:
RJ	Itaboraí	AV VINTE E DOIS DE MAIO LADO IMPAR, 6453	(21) 3711-1659

35.276.343/0001-68	GABRIEL MELO TEIXEIRA 16882142750	R\$ 49,94		
Marca: s personalizados Fabricante: s personalizados Modelo: Calça Brim: confeccionado em tecido Descrição: Calça Brim: confeccionado em tecido 100% algodão, armação em sarja 3/1 com cós de elástico com 2 bolsos laterais tipo faca, na cor laranja, com 2 faixas refletivas na cor cinza, medindo 2,5 cm na altura do tornozelo e impressão da logomarca no lado direito da "Prefeitura Municipal de Itaboraí. Em caso de solicitação do órgão participante, entra a identificação do mesmo, em substituição a do Serviços Públicos, conforme modelo no Anexo I				
Estado:	Cidade:	Endereço:	Telefone:	Email:
RJ	Paty do Alferes	R COMANDANTE BANDEIRA DE MELO, 46	(24) 2485-2023	gjgsolucoesintegradas@gmail.com

04.113.609/0001-28	DIATHEKE INDUSTRIA E COMERCIO LTDA	R\$ 50,02			
Marca: KALAZO Fabricante: KALAZO Modelo: Calça Brim: confeccionado em tecido 100% algodão, Descrição: CALÇA, MATERIAL BRIM SARJA 3X1 276G/M², 100% ALGODÃO, MODELO UNISSEX, COR BRANCA, TAMANHO EXTRA GRANDE, CARACTERÍSTICAS ADICIONAIS CÓS ELÁSTICO/FALSA BRAQUILHA/TECIDO PRÉ ENCOLHIDO					
Estado:	Cidade:	Endereço:	Nome de Contato:	Telefone:	Email:
RJ	Cambuci	R TRES DE OUTUBRO, 134	Fernando	(22) 3865-1409	diathekeindustria.me@gmail.com

38.234.368/0001-97	NOVA FLEX DISTRIBUICAO E SERVICOS LTDA	R\$ 57,77	
Marca: megalimp Fabricante: megalimp Modelo: calça Descrição: Calça Brim: confeccionado em tecido 100% algodão, armação em sarja 3/1 com cós de elástico com 2 bolsos laterais tipo faca, na cor laranja, com 2 faixas refletivas na cor cinza, medindo 2,5 cm na altura do tornozelo e impressão da logomarca no lado direito da "Prefeitura Municipal de Itaboraí. Em caso de solicitação do órgão participante, entra a identificação do mesmo, em substituição a do Serviços Públicos, conforme modelo no Anexo I.			
Estado:	Cidade:	Endereço:	Telefone:
RJ	Miracema	AV CARVALHO, 791	(21) 6494-7734

16.804.425/0001-93	DISTRIBUIDORA LILIAN - EIRELI	R\$ 58,00			
Marca: PROPRIA Fabricante: DISTRIBUIDORA LILIAN Modelo: PROPRIO Descrição: Calça - Calça Material: Brim Sarja 3x1 276g/M², 100% Algodão , Modelo: Unisex , Cor: Branca , Tamanho: Extra Grande , Características Adicionais: Cós Elástico/Falsa Braquilha/Tecido Pré Encolhido					
Estado:	Cidade:	Endereço:	Nome de Contato:	Telefone:	Email:
PR	Jandaia do Sul	R SEGUNDO COSTENARO, 85	Muriel Aguiar	(43) 3432-4946	licitadl@gmail.com

CNPJ	Razão Social do Fornecedor	Valor da Proposta Final
37.486.551/0001-17	MENCHINI CONTINENTAL LTDA	R\$ 58,06
<p>Marca: propria Fabricante: propria Modelo: calça Descrição: Descrição: Calça Material: Brim Sarja 3x1 276g/M², 100% Algodão , Modelo: Unissex , Cor: Branca , Tamanho: Extra Grande , Características Adicionais: Cós Elástico/Falsa Braquiha/Tecido Pré Encolhido</p> <p>Endereço:</p>		
08.836.146/0001-83	LUZA SERVICOS E COMERCIO EIRELI	R\$ 59,00
<p>Marca: LUZA Fabricante: LUZA Modelo: 2023 Descrição: calça</p> <p>Estado: RJ Cidade: Casimiro de Abreu Endereço: R ERMINIO MOTTA PINTO, S/N Nome de Contato: Vítor Telefone: (22) 2778-1979 Email: luzaconfeccao@gmail.com</p>		
50.583.738/0001-05	RIOLLI&LIMA UNIFORMES LTDA	R\$ 59,00
<p>Marca: própria Fabricante: própria Modelo: própria Descrição: Calça Material: Brim Sarja 3x1 276g/M², 100% Algodão , Modelo: Unissex , Cor: Branca , Tamanho: Extra Grande , Características Adicionais: Cós Elástico/Falsa Braquiha/Tecido Pré Encolhido</p> <p>Endereço:</p>		
30.697.423/0001-73	NR COMERCIO LTDA	R\$ 59,20
<p>Marca: NRC Fabricante: NR COMERCIO LTDA Modelo: PADRÃO Descrição: Calça Brim: confeccionado em tecido 100% algodão, armação em sarja 3/1 com cós de elástico com 2 bolsos laterais tipo faca, na cor laranja, com 2 faixas refletivas na cor cinza, medindo 2,5 cm na altura do tornozelo e impressão da logomarca no lado direito da "Prefeitura Municipal de Itaboraí. Em caso de solicitação do órgão participante, entra a identificação do mesmo, em substituição a do Serviços Públicos, conforme modelo no Anexo I.</p> <p>Endereço:</p>		
43.619.143/0001-99	MBS SOLUCOES INTEGRADAS LTDA	R\$ 59,56
<p>Marca: MX MODAS Fabricante: MX MODAS Modelo: MX MODAS Descrição: Calça Brim: confeccionado em tecido 100% algodão, armação em sarja 3/1 com cós de elástico com 2 bolsos laterais tipo faca, na cor laranja, com 2 faixas refletivas na cor cinza, medindo 2,5 cm na altura do tornozelo e impressão da logomarca no lado direito da "Prefeitura Municipal de Itaboraí. Em caso de solicitação do órgão participante, entra a identificação do mesmo, em substituição a do Serviços Públicos, conforme modelo no Anexo I.</p> <p>Endereço:</p>		
43.538.749/0001-08	KS CLOTHING LTDA.	R\$ 59,56
<p>Marca: Própria Fabricante: Própria Modelo: Própria Descrição: Calça Brim: confeccionado em tecido 100% algodão, armação em sarja 3/1 com cós de elástico com 2 bolsos laterais tipo faca, na cor laranja, com 2 faixas refletivas na cor cinza, medindo 2,5 cm na altura do tornozelo e impressão da logomarca no lado direito da "Prefeitura Municipal de Itaboraí. Em caso de solicitação do órgão participante, entra a identificação do mesmo, em substituição a do Serviços Públicos, conforme modelo no Anexo I.</p> <p>Estado: SP Cidade: Bragança Paulista Endereço: RODOVIA BENEVENUTO MORETTO, 1.564 Nome de Contato: Andre Telefone: (11) 2473-0474 Email: ksclothing@gmail.com</p>		
31.810.100/0001-07	PAPERTUBOS COMERCIO E DISTRIBUICAO DE MATERIAIS EIRELI	R\$ 59,56
<p>Marca: s/m Fabricante: nacional Modelo: brim Descrição: Calça Material: Brim Sarja 3x1 276g/M², 100% Algodão , Modelo: Unissex , Cor: Branca , Tamanho: Extra Grande , Características Adicionais: Cós Elástico/Falsa Braquiha/Tecido Pré Encolhido</p> <p>Estado: RJ Cidade: Rio de Janeiro Endereço: R SARGENTO SILVA NUNES, 00147 Telefone: (21) 2215-8160 Email: parosape@gmail.com</p>		

CNPJ	Razão Social do Fornecedor	Valor da Proposta Final			
17.504.052/0001-06	UNISUL COMERCIO EIRELI	R\$ 59,56			
<p>Marca: PRÓPRIA Fabricante: PRÓPRIO Modelo: CALÇA Descrição: Calça Brim: confeccionado em tecido 100% algodão, armação em sarja 3/1 com cós de elástico com 2 bolsos laterais tipo faca, na cor laranja, com 2 faixas refletivas na cor cinza, medindo 2,5 cm na altura do tornozelo e impressão da logomarca no lado direito da "Prefeitura Municipal de Itaboraí. Em caso de solicitação do órgão participante, entra a identificação do mesmo, em substituição a do Serviços Públicos, conforme edital e seus anexos.</p>					
Estado:	Cidade:	Endereço:	Nome de Contato:	Telefone:	Email:
PR	Apucarana	AV CARLOS SCHMIDT, 486	MARIA ANÁLIA	(27) 3063-3003	licitacao@unisulcomercio.com.br
37.210.236/0001-62	LION CAPS PRODUTOS E SERVICOS LTDA	R\$ 59,64			
<p>Marca: LION CAPS Fabricante: LION CAPS Modelo: calça Descrição: Calça Brim: confeccionado em tecido 100% algodão, armação em sarja 3/1 com cós de elástico com 2 bolsos laterais tipo faca, na cor laranja, com 2 faixas refletivas na cor cinza, medindo 2,5 cm na altura do tornozelo e impressão da logomarca no lado direito da "Prefeitura Municipal de Itaboraí. Em caso de solicitação do órgão participante, entra a identificação do mesmo, em substituição a do Serviços Públicos, conforme modelo no Anexo I.</p>					
Endereço:					
,					
04.672.882/0001-92	L V BARRETO COMERCIAL LTDA	R\$ 61,50			
<p>Marca: LVB Fabricante: LVB Modelo: Descrição: Calça Material: Brim Sarja 3x1 276g/M², Descrição: Descrição: Calça Material: Brim Sarja 3x1 276g/M², 100% Algodão , Modelo: Unisex , Cor: Branca , Tamanho: Extra Grande , Características Adicionais: Cós Elástico/Falsa Braquiha/Tecido Pré Encolhido</p>					
Estado:	Cidade:	Endereço:	Telefone:	Email:	
RJ	Niterói	R DOUTOR COTRIM DA SILVA, 26	(21) 2613-5009	lvbarreto@hotmail.com	
03.835.661/0001-25	NM CONFECÇOES LTDA	R\$ 100,00			
<p>Marca: Santanenense Fabricante: Habib Decorações Modelo: Calça Brim Descrição: Calça Brim: confeccionado em tecido 100% algodão, armação em sarja 3/1 com cós de elástico com 2 bolsos laterais tipo faca, na cor laranja, com 2 faixas refletivas na cor cinza, medindo 2,5 cm na altura do tornozelo e impressão da logomarca no lado direito da "Prefeitura Municipal de Itaboraí. Em caso de solicitação do órgão participante, entra a identificação do mesmo, em substituição a do Serviços Públicos, conforme modelo no Anexo I.</p>					
Estado:	Cidade:	Endereço:	Nome de Contato:	Telefone:	Email:
MG	Itajubá	R DOUTOR HOFMANN, 220	Antonun El Moallen	(35) 3622-4866	habib@habib-decoracoes.com.br
41.481.994/0001-92	GENESIS CONFECÇOES LTDA	R\$ 120,00			
<p>Marca: Gênesis Fabricante: Gênesis Modelo: Uniforme Descrição: Calça Material: Brim Sarja 3x1 276g/M², 100% Algodão , Modelo: Unisex , Cor: Branca , Tamanho: Extra Grande , Características Adicionais: Cós Elástico/Falsa Braquiha/Tecido Pré Encolhido</p>					
Estado:	Cidade:	Endereço:	Nome de Contato:	Telefone:	Email:
RJ	Rio de Janeiro	R GERALDO MARTINS OURIVIO, 170	Vania	(21) 3154-2401	genesisrjcontato@gmail.com

Preço (Compras Governamentais) 3: Preço do Fornecedor Vencedor

R\$ 49,00

Inc. I Art. 5º da IN 65 de 07 de Julho de 2021

Órgão: PREFEITURA MUNICIPAL DE VASSOURAS

Data: 11/07/2023 10:00

Objeto: Registro de Preços para eventual Aquisição de Uniforme para atendimento dos manipuladores de alimentos das Unidades Escolares do Município de Vassouras/RJ..

Modalidade: Pregão Eletrônico

SRP: SIM

Descrição: Calça profissional - Calça Profissional Material: Brim 100% Algodão , Cor: Branca , Tamanho: Sob Medida , Características Adicionais: Sem Bolso

Identificação: NºPregão:92023 / UASG:926938

Lote/Item: /2

Ata: [Link Ata](#)

CatMat: 463961 - CALÇA PROFISSIONAL

Fonte: www.comprasgovernamentais.gov.br

Quantidade: 188

Unidade: Unidade

UF: RJ

CNPJ	Razão Social do Fornecedor	Valor da Proposta Final			
19.738.413/0001-04	RAG COMERCIO E SERVICOS EIRELI	R\$ 49,00			
VENCEDOR					
Marca: RAG					
Fabricante: RAG					
Modelo: UNIFORMES					
Descrição: Camisa Uniforme Material: Malha Algodão , Tipo Manga: Curta , Tipo Colarinho: Em V , Tamanho: Variado , Tipo Uso: Uniforme , Características Adicionais: Logotipo E Incrições Conforme Modelo					
Estado:	Cidade:	Endereço:			
RJ	Nova Iguaçu	R SAO SEBASTIAO, 31			
		Telefone:			
		(21) 3776-3628			
04.113.609/0001-28	DIATHEKE INDUSTRIA E COMERCIO LTDA	R\$ 49,36			
Marca: KALAZO					
Fabricante: KALAZO					
Modelo: Calça em tecido de brim, cor branca não					
Descrição: CALÇA PROFISSIONAL, MATERIAL BRIM 100% ALGODÃO, COR BRANCA, TAMANHO SOB MEDIDA, CARACTERÍSTICAS ADICIONAIS SEM BOLSO					
Estado:	Cidade:	Endereço:	Nome de Contato:	Telefone:	Email:
RJ	Cambuci	R TRES DE OUTUBRO, 134	Fernando	(22) 3865-1409	diathekeindustria.me@gmail.com
38.425.816/0001-30	PROMIX COMERCIO E SERVICOS LTDA	R\$ 50,90			
Marca: BG					
Fabricante: BG					
Modelo: CALÇA BRIM					
Descrição: Calça em tecido de brim, cor branca não transparente, 100% algodão, sem bolso e com costuras reforçadas. Cintura aplicar elástico de 4cm pregado com máquina de 4 agulhas ponto corrente (cintura inteira). Barra com bainha simples de 1,5 cm virada 2 vezes. A estampa do brasão do município de Vassouras colorido na parte superior da coxa esquerda de quem veste, medindo 6,0cm de largura e 8,0 cm de altura, com os dizeres: "Alimentação Escolar" formando um arco sobre o brasão, em fonte "Comic Sans MS", sendo somente as letras iniciais em caixa alta, com fonte medindo 1,2 cm na cor preta. Na parte inferior do brasão, escrever VASSOURAS em caixa alta (formando um arco na parte inferior do brasão) – ANEXO II, em fonte arial, medindo 8,0 cm, também na cor preta, nos tamanhos 38, 40, 42, 44, 46, 48, 50, 52 e 54. (Tabela de medidas no ANEXO III "b"). a etiqueta de identificação da peça deve ser pregada na parte interna (posterior) da cintura (elástico). Todas as costuras devem ser realizadas com linha da cor do tecido. A peça deverá estar limpa, isenta de qualquer defeito que comprometa sua apresentação.					
Estado:	Cidade:	Endereço:	Nome de Contato:	Telefone:	Email:
RJ	Rio de Janeiro	AV DAS AMERICAS, 00500	Cleide	(21) 6470-7314	contato@licitarj.com.br
15.361.478/0001-14	ALFAMA INDUSTRIA E COMERCIO DE DESCARTAVEIS LTDA	R\$ 55,52			
Marca: MARCA PRÓPRIA					
Fabricante: FABRICAÇÃO PRÓPRIA					
Modelo: calça					
Descrição: Calça em tecido de brim, cor branca não transparente, 100% algodão, sem bolso e com costuras reforçadas. Cintura aplicar elástico de 4cm pregado com máquina de 4 agulhas ponto corrente (cintura inteira). Barra com bainha simples de 1,5 cm virada 2 vezes. A estampa do brasão do município de Vassouras colorido na parte superior da coxa esquerda de quem veste, medindo 6,0cm de largura e 8,0 cm de altura, com os dizeres: "Alimentação Escolar" formando um arco sobre o brasão, em fonte "Comic Sans MS", sendo somente as letras iniciais em caixa alta, com fonte medindo 1,2 cm na cor preta. Na parte inferior do brasão, escrever VASSOURAS em caixa alta (formando um arco na parte inferior do brasão) – ANEXO II, em fonte arial, medindo 8,0 cm, também na cor preta, nos tamanhos 38, 40, 42, 44, 46, 48, 50, 52 e 54. (Tabela de medidas no ANEXO III "b"). a etiqueta de identificação da peça deve ser pregada na parte interna (posterior) da cintura (elástico). Todas as costuras devem ser realizadas com linha da cor do tecido. A peça deverá estar limpa, isenta de qualquer defeito que comprometa sua apresentação.					
Estado:	Cidade:	Endereço:	Telefone:		
RJ	Guapimirim	EST RIO TERESOPOLIS, 313	(21) 2742-5135		

46.648.662/0001-73 CARRASCO MARCA LTDA R\$ 63,00

Marca: PRÓPRIA
Fabricante: CARRASCO MARCA LTDA
Modelo: CALÇA
Descrição: Calça em tecido de brim, cor branca não transparente, 100% algodão, sem bolso e com costuras reforçadas. Cintura aplicar elástico de 4cm pregado com máquina de 4 agulhas ponto corrente (cintura inteira). Barra com bainha simples de 1,5 cm virada 2 vezes. A estampa do brasão do município de Vassouras colorido na parte superior da coxa esquerda de quem veste, medindo 6,0cm de largura e 8,0 cm de altura, com os dizeres: "Alimentação Escolar" formando um arco sobre o brasão), em fonte "Comic Sans MS", sendo somente as letras iniciais em caixa alta, com fonte medindo 1,2 cm na cor preta. Na parte inferior do brasão, escrever VASSOURAS em caixa alta (formando um arco na parte inferior do brasão) – ANEXO II, em fonte arial, medindo 8,0 cm, também na cor preta, nos tamanhos 38, 40, 42, 44, 46, 48, 50, 52 e 54. (Tabela de medidas no ANEXO III "b"). a etiqueta de identificação da peça deve ser pregada na parte interna (posterior) da cintura (elástico). Todas as costuras devem ser realizadas com linha da cor do tecido. A peça deverá estar limpa, isenta de qualquer defeito que comprometa sua apresentação.

Endereço:
,

06.299.991/0001-31 EDUARDO MACHADO BALDI EIRELI R\$ 67,60

Marca: LOUCIC
Fabricante: LOUCIC
Modelo: LOUCIC
Descrição: CALÇA PROFISSIONAL, MATERIAL BRIM 100% ALGODÃO, COR BRANCA, TAMANHO SOB MEDIDA, CARACTERÍSTICAS ADICIONAIS SEM BOLSO

Estado:	Cidade:	Endereço:	Telefone:	Email:
ES	Vila Velha	R DEZENOVE, 17	(27) 3339-5157	processo@embracon-es.com.br

11.250.876/0001-02 CAMILA CRISTINA PEREIRA BARTOLINI R\$ 67,80

Marca: camila
Fabricante: camila
Modelo: 01/01
Descrição: Calça Profissional Material: Brim 100% Algodão , Cor: Branca , Tamanho: Sob Medida , Características Adicionais: Sem Bolso

Estado:	Cidade:	Endereço:	Nome de Contato:	Telefone:	Email:
MG	Barroso	AV PREFEITO GENESIO GRACANO, 469	Camila Cristina Pereira	(32) 3351-1842	wnuniformes@yahoo.com.br

47.785.743/0001-88 A 3 CONFECÇÕES DE ROUPAS E UNIFORMES PROFISSIONAIS LTDA R\$ 67,90

Marca: Própria
Fabricante: Próprio
Modelo: Calça em BRIM
Descrição: Calça em tecido brim leve, sem bolso e costuras reforçadas. Brasão da prefeitura em silk.

Endereço:
,

50.583.738/0001-05 RIOLLI&LIMA UNIFORMES LTDA R\$ 69,00

Marca: PROPRIA
Fabricante: PROPRIA
Modelo: PROPRIA
Descrição: Calça Profissional Material: Brim 100% Algodão , Cor: Branca , Tamanho: Sob Medida , Características Adicionais: Sem Bolso

Endereço:
,

10.242.466/0001-57 GHC UNIFORMES PROFISSIONAIS LTDA R\$ 83,00

Marca: GHC
Fabricante: GHC
Modelo: CALÇA
Descrição: Calça profissional - Calça Profissional Material: Brim 100% Algodão , Cor: Branca , Tamanho: Sob Medida , Características Adicionais: Sem Bolso

Estado:	Cidade:	Endereço:	Nome de Contato:	Telefone:	Email:
MG	Rio Novo	R EZEQUIEL RIBEIRO GUIMARAES, 338	Camilla	(32) 3274-1506	ghc@ghcuniformes.com.br

02.538.222/0001-98 LECRUZ ROUPAS PROFISSIONAIS LTDA R\$ 83,03

Marca: própria

Fabricante: próprio

Modelo: próprio

Descrição: Calça em tecido de brim, cor branca não transparente, 100% algodão, sem bolso e com costuras reforçadas. Cintura aplicar elástico de 4cm pregado com máquina de 4 agulhas ponto corrente (cintura inteira). Barra com bainha simples de 1,5 cm virada 2 vezes. A estampa do brasão do município de Vassouras colorido na parte superior da coxa esquerda de quem veste, medindo 6,0cm de largura e 8,0 cm de altura, com os dizeres: "Alimentação Escolar" formando um arco sobre o brasão), em fonte "Comic Sans MS", sendo somente as letras iniciais em caixa alta, com fonte medindo 1,2 cm na cor preta. Na parte inferior do brasão, escrever VASSOURAS em caixa alta (formando um arco na parte inferior do brasão) – ANEXO II, em fonte arial, medindo 8,0 cm, também na cor preta, nos tamanhos 38, 40, 42, 44, 46, 48, 50, 52 e 54. (Tabela de medidas no ANEXO III "b"). a etiqueta de identificação da peça deve ser pregada na parte interna (posterior) da cintura (elástico). Todas as costuras devem ser realizadas com linha da cor do tecido. A peça deverá estar limpa, isenta de qualquer defeito que comprometa sua apresentação.

Estado:	Cidade:	Endereço:	Nome de Contato:	Telefone:	Email:
PR	Curitiba	R IPIRANGA, 203	Ana Paula	(41) 3248-0006	licit@lecruz.com.br

06.137.748/0001-17 FCA INDUSTRIA E COMERCIO LTDA R\$ 90,00

Marca: FIND

Fabricante: FCA INDUSTRIA E COMERCIO LTDA

Modelo: PADRÃO

Descrição: Calça em tecido de brim, cor branca não transparente, 100% algodão, sem bolso e com costuras reforçadas. Cintura aplicar elástico de 4cm pregado com máquina de 4 agulhas ponto corrente (cintura inteira). Barra com bainha simples de 1,5 cm virada 2 vezes. A estampa do brasão do município de Vassouras colorido na parte superior da coxa esquerda de quem veste, medindo 6,0cm de largura e 8,0 cm de altura, com os dizeres: "Alimentação Escolar" formando um arco sobre o brasão), em fonte "Comic Sans MS", sendo somente as letras iniciais em caixa alta, com fonte medindo 1,2 cm na cor preta. Na parte inferior do brasão, escrever VASSOURAS em caixa alta (formando um arco na parte inferior do brasão) – ANEXO II, em fonte arial, medindo 8,0 cm, também na cor preta, nos tamanhos 38, 40, 42, 44, 46, 48, 50, 52 e 54. (Tabela de medidas no ANEXO IIIb"). a etiqueta de identificação da peça deve ser pregada na parte interna (posterior) da cintura (elástico). Todas as costuras devem ser realizadas com linha da cor do tecido. A peça deverá estar limpa, isenta de qualquer defeito que comprometa sua apresentação.

Endereço:

,

36.424.884/0001-59 A L DA SILVA CONFECÇOES R\$ 91,50

Marca: PRÓPRIA

Fabricante: CIA BRAZ UNIFORMES

Modelo: 20000002

Descrição: Calça em tecido de brim, cor branca não transparente, 100% algodão, sem bolso e com costuras reforçadas. Cintura aplicar elástico de 4cm pregado com máquina de 4 agulhas ponto corrente (cintura inteira). Barra com bainha simples de 1,5 cm virada 2 vezes. A estampa do brasão do município de Vassouras colorido na parte superior da coxa esquerda de quem veste, medindo 6,0cm de largura e 8,0 cm de altura, com os dizeres: "Alimentação Escolar" formando um arco sobre o brasão), em fonte "Comic Sans MS", sendo somente as letras iniciais em caixa alta, com fonte medindo 1,2 cm na cor preta. Na parte inferior do brasão, escrever VASSOURAS em caixa alta (formando um arco na parte inferior do brasão) – ANEXO II, em fonte arial, medindo 8,0 cm, também na cor preta, nos tamanhos 38, 40, 42, 44, 46, 48, 50, 52 e 54. (Tabela de medidas no ANEXO III "b"). a etiqueta de identificação da peça deve ser pregada na parte interna (posterior) da cintura (elástico). Todas as costuras devem ser realizadas com linha da cor do tecido. A peça deverá estar limpa, isenta de qualquer defeito que comprometa sua apresentação.

Endereço:

,

07.045.994/0001-01 ROSILENE TONATTO SPAZZINI R\$ 91,50

Marca: PROTY

Fabricante: PROTY

Modelo: UNI

Descrição: "Calça em tecido de brim, cor branca não transparente, 100% algodão, sem bolso e com costuras reforçadas. Cintura aplicar elástico de 4cm pregado com máquina de 4 agulhas ponto corrente (cintura inteira). Barra com bainha simples de 1,5 cm virada 2 vezes. A estampa do brasão do município de Vassouras colorido na parte superior da coxa esquerda de quem veste, medindo 6,0cm de largura e 8,0 cm de altura, com os dizeres: "Alimentação Escolar" formando um arco sobre o brasão), em fonte "Comic Sans MS", sendo somente as letras iniciais em caixa alta, com fonte medindo 1,2 cm na cor preta. Na parte inferior do brasão, escrever VASSOURAS em caixa alta (formando um arco na parte inferior do brasão) – ANEXO II, em fonte arial, medindo 8,0 cm, também na cor preta, nos tamanhos 38, 40, 42, 44, 46, 48, 50, 52 e 54. (Tabela de medidas no ANEXO III "b"). a etiqueta de identificação da peça deve ser pregada na parte interna (posterior) da cintura (elástico). Todas as costuras devem ser realizadas com linha da cor do tecido. A peça deverá estar limpa, isenta de qualquer defeito que comprometa sua apresentação."

Estado:	Cidade:	Endereço:	Telefone:	Email:
RS	Erechim	R FREDERICO OZANAN, 83	(54) 3520-3410	morlass@morlass.com.br

CNPJ	Razão Social do Fornecedor	Valor da Proposta Final
16.804.425/0001-93	DISTRIBUIDORA LILIAN - EIRELI	R\$ 91,50
<p>Marca: PROPRIA Fabricante: DISTRIBUIDORA LILIAN Modelo: PROPRIO Descrição: Calça profissional - Calça Profissional Material: Brim 100% Algodão , Cor: Branca , Tamanho: Sob Medida , Características Adicionais: Sem Bolso</p>		
Estado: PR	Cidade: Jandaia do Sul	Endereço: R SEGUNDO COSTENARO, 85
Nome de Contato: Muriel Aguiar	Telefone: (43) 3432-4946	Email: licitadl@gmail.com
29.114.237/0001-85	MALU INDUSTRIA E COMERCIO DE EPI'S E PRODUTOS HOSPITALARES EIRELI	R\$ 110,00
<p>Marca: MARCA PRÓPRIA Fabricante: MARCA PRÓPRIA Modelo: CALÇA BRIM BRANCO COM ESTAMPA Descrição: Calça em tecido de brim, cor branca não transparente, 100% algodão, sem bolso e com costuras reforçadas. Cintura aplicar elástico de 4cm pregado com máquina de 4 agulhas ponto corrente (cintura inteira). Barra com bainha simples de 1,5 cm virada 2 vezes. A estampa do brasão do município de Vassouras colorido na parte superior da coxa esquerda de quem veste, medindo 6,0cm de largura e 8,0 cm de altura, com os dizeres: Alimentação Escolar formando um arco sobre o brasão), em fonte Comic Sans MS, sendo somente as letras iniciais em caixa alta, com fonte medindo 1,2 cm na cor preta. Na parte inferior do brasão, escrever VASSOURAS em caixa alta (formando um arco na parte inferior do brasão) - ANEXO II, em fonte arial, medindo 8,0 cm, também na cor preta, nos tamanhos 38, 40, 42, 44, 46, 48, 50, 52 e 54. (Tabela de medidas no ANEXO III b). a etiqueta de identificação da peça deve ser pregada na parte interna (posterior) da cintura (elástico). Todas as costuras devem ser realizadas com linha da cor do tecido. A peça deverá estar limpa, isenta de qualquer defeito que comprometa sua apresentação.</p>		
Estado: SC	Cidade: Chapecó	Endereço: R PEQUIM, 1121
Nome de Contato: ULI	Telefone: (49) 99138-0182	Email: maluindustria@gmail.com
47.378.309/0001-83	NUNES DE ALMEIDA LTDA	R\$ 120,00
<p>Marca: DAY WORK Fabricante: DAY WORK Modelo: CALÇA EM BRIM Descrição: Calça em tecido de brim, cor branca não transparente, 100% algodão, sem bolso e com costuras reforçadas. Cintura aplicar elástico de 4cm pregado com máquina de 4 agulhas ponto corrente (cintura inteira). Barra com bainha simples de 1,5 cm virada 2 vezes. A estampa do brasão do município de Vassouras colorido na parte superior da coxa esquerda de quem veste, medindo 6,0cm de largura e 8,0 cm de altura, com os dizeres: Alimentação Escolar formando um arco sobre o brasão), em fonte Comic Sans MS , sendo somente as letras iniciais em caixa alta, com fonte medindo 1,2 cm na cor preta. Na parte inferior do brasão, escrever VASSOURAS em caixa alta (formando um arco na parte inferior do brasão) ANEXO II, em fonte arial, medindo 8,0 cm, também na cor preta, nos tamanhos 38, 40, 42, 44, 46, 48, 50, 52 e 54. (Tabela de medidas no ANEXO III b). a etiqueta de identificação da peça deve ser pregada na parte interna (posterior) da cintura (elástico). Todas as costuras devem ser realizadas com linha da cor do tecido. A peça deverá estar limpa, isenta de qualquer defeito que comprometa sua apresentação</p>		
Estado: PR	Cidade: Santo Antônio da Platina	Endereço: RUA DEPUTADO BENEDITO L, 72
Nome de Contato: Danilo	Telefone: (43) 3534-1257	Email: licitacao.nunesdealmeida@outlook.com
03.835.661/0001-25	NM CONFECÇOES LTDA	R\$ 130,00
<p>Marca: Santanense Fabricante: Habib Decorações Modelo: Calça em tecido de brim Descrição: Calça em tecido de brim, cor branca não transparente, 100% algodão, sem bolso e com costuras reforçadas. Cintura aplicar elástico de 4cm pregado com máquina de 4 agulhas ponto corrente (cintura inteira). Barra com bainha simples de 1,5 cm virada 2 vezes. A estampa do brasão do município de Vassouras colorido na parte superior da coxa esquerda de quem veste, medindo 6,0cm de largura e 8,0 cm de altura, com os dizeres: Alimentação Escolar formando um arco sobre o brasão), em fonte Comic Sans MS , sendo somente as letras iniciais em caixa alta, com fonte medindo 1,2 cm na cor preta. Na parte inferior do brasão, escrever VASSOURAS em caixa alta (formando um arco na parte inferior do brasão) ANEXO II, em fonte arial, medindo 8,0 cm, também na cor preta, nos tamanhos 38, 40, 42, 44, 46, 48, 50, 52 e 54. (Tabela de medidas no ANEXO III b). a etiqueta de identificação da peça deve ser pregada na parte interna (posterior) da cintura (elástico). Todas as costuras devem ser realizadas com linha da cor do tecido. A peça deverá estar limpa, isenta de qualquer defeito que comprometa sua apresentação</p>		
Estado: MG	Cidade: Itajubá	Endereço: R DOUTOR HOFMANN, 220
Nome de Contato: Antonun El Moallen	Telefone: (35) 3622-4866	Email: habib@habib-decoracoes.com.br

CNPJ	Razão Social do Fornecedor	Valor da Proposta Final			
41.481.994/0001-92	GENESIS CONFECOES LTDA	R\$ 140,00			
<p>Marca: Gênesis Fabricante: Gênesis Modelo: Uniforme Descrição: Calça em tecido de brim, cor branca não transparente, 100% algodão, sem bolso e com costuras reforçadas. Cintura aplicar elástico de 4cm pregado com máquina de 4 agulhas ponto corrente (cintura inteira). Barra com bainha simples de 1,5 cm virada 2 vezes. A estampa do brasão do município de Vassouras colorido na parte superior da coxa esquerda de quem veste, medindo 6,0cm de largura e 8,0 cm de altura, com os dizeres: Alimentação Escolar formando um arco sobre o brasão, em fonte Comic Sans MS, sendo somente as letras iniciais em caixa alta, com fonte medindo 1,2 cm na cor preta. Na parte inferior do brasão, escrever VASSOURAS em caixa alta (formando um arco na parte inferior do brasão)</p>					
Estado:	Cidade:	Endereço:	Nome de Contato:	Telefone:	Email:
RJ	Rio de Janeiro	R GERALDO MARTINS OURIVIO, 170	Vania	(21) 3154-2401	genesisrjcontato@gmail.com
27.190.002/0001-47	CONTROLLER AUTOMACAO LTDA	R\$ 1.000,00			
<p>Marca: pex Fabricante: pex Modelo: brim Descrição: Calça Profissional Material: Brim 100% Algodão , Cor: Branca , Tamanho: Sob Medida , Características Adicionais: Sem Bolso</p>					
Estado:	Cidade:	Endereço:	Telefone:	Email:	
SC	Palhoça	R JAIR HAMMS, 38	(48) 9144-7990	homero.ro@gmail.com	

Preço (Outros Entes Públicos) 1: Preço do Fornecedor Vencedor

R\$ 54,77

Inc. II Art. 5º da IN 65 de 07 de Julho de 2021

Órgão: Prefeitura Municipal de Cachoeira Grande	Data: 18/08/2023 11:45
Objeto: Registro de preços para futura e eventual contratação de Empresa para prestação de serviços de malharia e confecção em geral para o Município de Cachoeira Grande/MA	Modalidade: Pregão para Registro de Preço
Descrição: Calça uniforme (cozinheira) especificação: calça de brim- modelo com elástico e cordão, na cor branca, em tecido brim médio, nos tamanhos variados. Uniforme muito usado por cozinheiros e ajudantes, por ser confortável, resistente e ter uma apresentaçãohig - Calça uniforme (cozinheira) especificação: calça de brim- modelo com elástico e cordão, na cor branca, em tecido brim médio, nos tamanhos variados. Uniforme muito usado por cozinheiros e ajudantes, por ser confortável, resistente e ter uma apresentaçãohigiênica	SRP: SIM
	Identificação: 251595
	Lote/Item: 1/11
	Ata: Link Ata
	Fonte: www.portaldecompraspublicas.com.br
	Quantidade: 600
	Unidade: UN
	UF: MA

CNPJ	Razão Social do Fornecedor	Valor da Proposta Final
10.608.232/0001-80	3K COMERCIO EIRELI	R\$ 54,77
<p>*VENCEDOR*</p> <p>Marca: HELP Fabricante: Fabricante não informado Modelo: UNIDADE Descrição: Descrição não informada</p> <p>Endereço:</p> <p>,</p>		
41.481.994/0001-92	GENESIS CONFECOES LTDA	R\$ 68,00
<p>Marca: Marca não informada Fabricante: Fabricante não informado Descrição: Descrição não informada</p> <p>Endereço:</p> <p>,</p>		
26.863.493/0001-87	WR LICITACOES INDUSTRIA, COMERCIO E SERVICOS LTDA	R\$ 73,00
<p>Marca: Marca não informada Fabricante: Fabricante não informado Descrição: Descrição não informada</p> <p>Endereço:</p> <p>,</p>		

CNPJ	Razão Social do Fornecedor	Valor da Proposta Final
40.276.871/0001-57	HB PROTECTION LTDA	R\$ 73,00
<p>Marca: Marca não informada Fabricante: Fabricante não informado Descrição: Descrição não informada</p> <p>Endereço: ,</p>		
37.350.835/0001-81	2 L COMERCIAL EIRELI	R\$ 73,00
<p>Marca: Marca não informada Fabricante: Fabricante não informado Descrição: Descrição não informada</p> <p>Endereço: ,</p>		
31.497.010/0001-08	2S COMERCIO E SERVICOS LTDA	R\$ 120,00
<p>Marca: Marca não informada Fabricante: Fabricante não informado Descrição: Descrição não informada</p> <p>Endereço: ,</p>		

ATENÇÃO - O Banco de Preços é uma solução tecnológica que atende aos parâmetros de pesquisa dispostos em Leis vigentes, Instruções Normativas, Acórdãos, Regulamentos, Decretos e Portarias. Sendo assim, por reunir diversas fontes governamentais, complementares e sites de domínio amplo, o sistema não é considerado uma fonte e, sim, um meio para que as pesquisas sejam realizadas de forma segura, ágil e eficaz.

Fontes utilizadas nesta cotação:

1 - ComprasNet

www.comprasgovernamentais.gov.br

Data:

Acessar a fonte [aqui](#)

2 - Portal de Compras Publicas

www.portaldecompraspublicas.com.br

Data: 19/12/2023 10:15:34

Acessar a fonte [aqui](#)

Governo do Estado do Rio de Janeiro
Secretaria de Estado de Defesa Civil
Diretoria Geral de Administração e Finanças
Coordenadoria de Requisições

Relatório de Cotação: cotação rápida 557

Pesquisa realizada em 19/12/2023 11:28:15

Relatório gerado no dia 19/12/2023 11:33:41 (IP: 200.255.177.98)

Em conformidade com a Instrução Normativa N° 65 de 07 de Julho de 2021.

Método Matemático Aplicado: Média Aritmética dos preços obtidos - Preço calculado com base na média aritmética de todos os preços selecionados pelo usuário para aquele determinado Item.

Conforme Instrução Normativa N° 65 de 07 de Julho de 2021, no Artigo 3º, "A pesquisa de preços será materializada em documento que conterá: INC V-Método matemático aplicado para a definição do valor estimado."

Item 1: calça masculina

PREÇOS / PROPOSTAS	QUANTIDADE	PREÇO ESTIMADO	PERCENTUAL	PREÇO EST. CALCULADO	TOTAL
3 / 33	1	R\$ 76,67 (un)	-	R\$ 76,67	R\$ 76,67

Preço Compras Governamentais	Órgão Público	Identificação	Data Licitação	Preço
1	PREF.MUN.DE ITATIAIUUCU	NºPregão:3132023 UASG:984673	23/08/2023	R\$ 88,01
2	PREFEITURA MUNICIPAL DE LENÇÓIS PAULISTA	NºPregão:282023 UASG:986637	26/07/2023	R\$ 52,00
3	MINISTÉRIO DA DEFESA Comando da Aeronáutica Escola de Especialistas da Aeronáutica	NºPregão:482023 UASG:120064	06/07/2023	R\$ 90,00

Valor Unitário					R\$ 76,67
----------------	--	--	--	--	-----------

Mediana dos Preços Obtidos: R\$ 88,01	Média dos Preços Obtidos: R\$ 76,67
---------------------------------------	-------------------------------------

Valor Global: R\$ 76,67

Detalhamento dos Itens

Relatório gerado no dia 19/12/2023 11:33:41 (IP: 200.255.177.98)
Código Validação: tQI7AJuZFD4h5qQPSfZkNlamDXycD4x6c2ozD%2f6Th2wqHU8nPtm6WA%3d%3d
http://www.bancodeprecos.com.br/CertificadoAutenticidade?token=tQI7AJuZFD4h5qQPSfZkNlamDXycD4x6c2ozD%2f6Th2wqHU8nPtm6WA%253d%253d

Item 1: calça masculina

Preço Estimado: R\$ 76,67 (un)

Percentual: -

Preço Estimado Calculado: R\$ 76,67

Média dos Preços Obtidos: R\$ 76,67

Quantidade	Descrição	Observação
1 Unidade	calça masculina material: poliéster , modelo: social , tipo bolso: lateral e traseiro , quantidade pregas: 2 un, cor: preta , tamanho: 38 a 58 , características adicionais: com prega	

Preço (Compras Governamentais) 1: Preço do Fornecedor Vencedor

R\$ 88,01

Inc. I Art. 5º da IN 65 de 07 de Julho de 2021

Órgão: PREF.MUN.DE ITATIAIUCU	Data: 23/08/2023 08:30
Objeto: Registro de preços para a compra (art. 6º, III da Lei nº 8.666, de 21 de junho de 1993) de uniformes, em atendimento à Secretaria Municipal de Saúde, para fornecimento parcelado, para ampla concorrência, observados os prazos máximos para fornecimento, as especificações técnicas e parâmetros mínimos de desempenho e qualidade definidos nos termos e condições descritos e especificados no edital e no termo de referência (Anexo I)..	Modalidade: Pregão Eletrônico
	SRP: SIM
Descrição: Calça feminina - Calça Feminina Material: Oxford , Modelo: Social , Tipo Bolso: Dianteiro Tipo Faca , Aplicação: Uniforme , Quantidade Bolsos: 2 Dianteiros , Cor: Preta , Tamanho: Sob Medida	Identificação: NºPregão:3132023 / UASG:984673
CatMat: 476855 - CALÇA FEMININA	Lote/Item: 1/9
	Ata: Link Ata
	Fonte: www.comprasgovernamentais.gov.br
	Quantidade: 50
	Unidade: Unidade
	UF: MG

CNPJ	Razão Social do Fornecedor	Valor da Proposta Final
07.276.274/0001-57 *VENCEDOR*	LEONARDO OLIVEIRA RABELO	R\$ 88,01
Marca: AUGURI Fabricante: AUGURI Modelo: AUGRUI Descrição: CONFORME EDITAL		
Estado: MG Cidade: Belo Horizonte Endereço: AV VEREADOR CICERO ILDEFONSO, 1495	Telefone: (31) 2515-5526 Email: alconultoriacontabil@hotmail.com	
06.299.991/0001-31	EDUARDO MACHADO BALDI EIRELI	R\$ 89,00
Marca: LOUCIC Fabricante: LOUCIC Modelo: LOUCIC Descrição: CALÇA FEMININA, MATERIAL OXFORD, MODELO SOCIAL, TIPO BOLSO DIANTEIRO TIPO FACA, TAMANHO SOB MEDIDA, COR PRETA, QUANTIDADE BOLSOS 2 DIANTEIROS, APLICAÇÃO UNIFORME		
Estado: ES Cidade: Vila Velha Endereço: R DEZENOVE, 17	Telefone: (27) 3339-5157 Email: processo@embracon-es.com.br	
33.808.275/0001-05	SABRINA MARTINS DA SILVA SANTOS 43543559818	R\$ 91,63
Marca: Canatiba Fabricante: Própria Modelo: Personalizado Descrição: Calça modelo feminino, modelagem confortável, jeans amaciado, sarja 2x1 em jeans azul 10 a 13 OZ, composição do tecido 97% a 98%algodão e 2% a 3% elastano; cintura intermediária, cós inteiro com aproximadamente 4,0cm de largura, com fechamento através de botão metálico reforçado e um caseado,6 passantes distribuídos:2 na frente, 1 de cada lado e 2 na parte de trás (central). Abertura na frente com vista embutida e zíper de metal reforçado, 2 bolsos frontais embutidos com forro de algodão, abertura tipo americano, 02 bolsos traseiros chapados com 5 cantos, bolso direito com o brasão do município de Itatiaiuçu-MG bordado e a escrita "SECRETARIA DE SAÚDE", barra com bainha com mais ou menos 10mm (a calça apos a confecção deve ter boa apresentação, sem cortes, fechamentos e fixações que prejudiquem sua estética). Tamanho: 34, 36, 38, 40, 42, 44, 46, 48.		
Endereço:		

Governo do Estado do Rio de Janeiro
Secretaria de Estado de Defesa Civil
Diretoria Geral de Administração e Finanças
Coordenadoria de Requisições

Relatório de Cotação: cotação rápida 552

Pesquisa realizada em 19/12/2023 10:31:17

Relatório gerado no dia 19/12/2023 10:35:31 (IP: 177.222.190.226)

Em conformidade com a Instrução Normativa N° 65 de 07 de Julho de 2021.

Método Matemático Aplicado: Média Aritmética dos preços obtidos - Preço calculado com base na média aritmética de todos os preços selecionados pelo usuário para aquele determinado Item.

Conforme Instrução Normativa N° 65 de 07 de Julho de 2021, no Artigo 3º, "A pesquisa de preços será materializada em documento que conterá: INC V-Método matemático aplicado para a definição do valor estimado."

Item 1: camisa uniforme

PREÇOS / PROPOSTAS	QUANTIDADE	PREÇO ESTIMADO	PERCENTUAL	PREÇO EST. CALCULADO	TOTAL
3 / 17	1	R\$ 69,06 (un)	-	R\$ 69,06	R\$ 69,06

Preço Compras Governamentais	Órgão Público	Identificação	Data Licitação	Preço
1	Governo do Estado do Rio de Janeiro PREFEITURA MUNICIPAL DE BOM JESUS DO ITABAPOANA	NºPregão:832023 UASG:985811	05/10/2023	R\$ 79,99
2	PREFEITURA MUNICIPAL DE MACAE	NºPregão:572023 UASG:985847	07/07/2023	R\$ 63,10
3	PREFEITURA MUNICIPAL DE MACAE	NºPregão:572023 UASG:985847	07/07/2023	R\$ 64,10

Valor Unitário					R\$ 69,06
----------------	--	--	--	--	-----------

Mediana dos Preços Obtidos: R\$ 64,10	Média dos Preços Obtidos: R\$ 69,06
---------------------------------------	-------------------------------------

Valor Global: R\$ 69,06

Detalhamento dos Itens

Relatório gerado no dia 19/12/2023 10:35:31 (IP: 177.222.190.226)
Código Validação: tQ17AJuZFD4h5qQPSfZkNlamDXycD4x6Te8JWCbG4oUqHU8nPtm6WA%3d%3d
http://www.bancodeprecos.com.br/CertificadoAutenticidade?token=tQ17AJuZFD4h5qQPSfZkNlamDXycD4x6Te8JWCbG4oUqHU8nPtm6WA%253d%253d

Item 1: camisa uniforme

Preço Estimado: R\$ 69,06 (un)

Percentual: -

Preço Estimado Calculado: R\$ 69,06

Média dos Preços Obtidos: R\$ 69,06

Quantidade	Descrição	Observação
1 Unidade	camisa uniforme material: brim 100% algodão , tipo bolso: superior esquerdo , quantidade bolsos: 1 un, cor: cinza claro , tamanho: g , tipo uso: uniforme , tipo manga: curta	

Preço (Compras Governamentais) 1: Preço do Fornecedor Vencedor

R\$ 79,99

Inc. I Art. 5º da IN 65 de 07 de Julho de 2021

Órgão: Governo do Estado do Rio de Janeiro PREFEITURA MUNICIPAL DE BOM JESUS DO ITABAPOANA	Data: 05/10/2023 09:00
Objeto: Registro de preço para futura e eventual aquisição de epi (equipamento de proteção individual) e epc (equipamento de proteção coletiva) para atender as demandas da secretaria municipal de obras, transportes e serviços públicos e secretaria de meio ambiente, agricultura e recursos hídricos do município de bom jesus do itabapoana/rj..	Modalidade: Pregão Eletrônico
Descrição: Camisa uniforme - Camisa Uniforme Material: Brim 100% Algodão , Tipo Bolso: Superior Esquerdo , Quantidade Bolsos: 1 UN, Cor: Cinza Claro , Tamanho: G , Tipo Uso: Uniforme , Tipo Manga: Curta	SRP: SIM
	Identificação: N°Pregão:832023 / UASG:985811
	Lote/Item: /7
	Ata: Link Ata
	Fonte: www.comprasgovernamentais.gov.br
	Quantidade: 50
	Unidade: Unidade
	UF: RJ

CNPJ	Razão Social do Fornecedor	Valor da Proposta Final
11.450.903/0001-90 *VENCEDOR*	MATERIAL DE CONSTRUCAO FERNANDES E FILHOS LTDA	R\$ 79,99
Marca: vilejack Fabricante: vilejack Modelo: vilejack Descrição: CAMISA BRIM NR10 G com Refletivo I E II, Confeccionada em tecido CEDROTECH FR, Sarja 3x1, 100% algodão, ATPV de 12,1 cal/cm², fabricado pela Companhia Tecidos CEDRO, com gramatura nominal de 290 g/m²		
Estado: RJ Cidade: Bom Jesus do Itabapoana Endereço: R VEREADOR FRANCISCO NUNES, 109 Telefone: (22) 3833-9400		
30.510.364/0001-82	TRIPLICE PARTICIPACOES E SERVICOS LTDA	R\$ 80,00
Marca: JAMIL Fabricante: JAMIL Modelo: JAMIL Descrição: CAMISA BRIM NR10 G com Refletivo I E II, Confeccionada em tecido CEDROTECH FR, Sarja 3x1, 100% algodão, ATPV de 12,1 cal/cm², fabricado pela Companhia Tecidos CEDRO, com gramatura nominal de 290 g/m²		
Estado: ES Cidade: Bom Jesus do Norte Endereço: AV MARIA IGNES DE CARVALHO, 125 Nome de Contato: Victoria Telefone: (22) 99955-5555 Email: tripliceparticipacoes@hotmail.com		

Preço (Compras Governamentais) 2: Preço do Fornecedor Vencedor

R\$ 63,10

Inc. I Art. 5º da IN 65 de 07 de Julho de 2021

Órgão: PREFEITURA MUNICIPAL DE MACAE	Data: 07/07/2023 10:00
Objeto: Aquisição de uniformes, visando atender às necessidades da Secretaria Municipal Adjunta de Interior..	Modalidade: Pregão Eletrônico
Descrição: Camisa uniforme - Camisa Uniforme Material: Brim Solasol , Tipo Bolso: Superior Esquerdo , Quantidade Bolsos: 1 UN, Cor: Azul Royal , Tamanho: Gg , Características Adicionais: Logotipo No Bolso , Tipo Manga: Curta	SRP: SIM
CatMat: 383526 - Material: Brim Solasol Tipo Manga: Curta Quantidade Bolsos: 1 UN Tipo Bolso: Superior Esquerdo Cor: Azul Royal Tamanho: Gg Características Adicionais: Logotipo No Bolso	Identificação: N°Pregão:572023 / UASG:985847
	Lote/Item: /13
	Ata: Link Ata
	Adjudicação: 07/07/2023 15:30
	Homologação: 11/07/2023 10:27
	Fonte: www.comprasgovernamentais.gov.br
	Quantidade: 90
	Unidade: Unidade
	UF: RJ

CNPJ	Razão Social do Fornecedor	Valor da Proposta Final
04.113.609/0001-28 *VENCEDOR*	DIATHEKE INDUSTRIA E COMERCIO LTDA	R\$ 63,10
<p>Marca: KLAZO Fabricante: KLAZO Modelo: Camisa uniforme, material: brim solasol, tipo mang Descrição: CAMISA UNIFORME, MATERIAL BRIM SOLASOL, TIPO MANGA CURTA, QUANTIDADE BOLSOS 1 UN, TIPO BOLSO SUPERIOR ESQUERDO, COR AZUL ROYAL, TAMANHO GG, CARACTERÍSTICAS ADICIONAIS LOGOTIPO NO BOLSO</p> <p>Estado: RJ Cidade: Cambuci Endereço: R TRES DE OUTUBRO, 134 Nome de Contato: Fernando Telefone: (22) 3865-1409 Email: diathekeindustria.me@gmail.com</p>		
50.661.095/0001-62	50.661.095 ROMULO GAMA DE OLIVEIRA	R\$ 66,00
<p>Marca: PRÓPRIO Fabricante: PRÓPRIO Modelo: G Descrição: Camisa uniforme, material: brim solasol, tipo manga: curta, quantidade bolsos: 1 un, tipo bolso: superior esquerdo, cor: azul royal,tamanho: gg, características adicionais: logotipo no bolso. Informações adicionais: estampado conforme logotipo da Prefeitura no peito e nas costas, cor: azul royal conforme amostra . estampado conforme logotipo da Prefeitura no bolso esquerdo e nas costas, faixa reflexiva 5cm prata/verde, nas mangas e no tronco, cor: azul royal. Conforme anexo. TAM D</p> <p>Endereço:</p>		
14.297.544/0001-71	L & C SERVICOS E CONSULTORIA LTDA	R\$ 68,00
<p>Marca: L & C CAMISETAS Fabricante: L & C CAMISETAS Modelo: CAMISA SOCIAL Descrição: aquisição de uniformes, visando atender às necessidades da Secretaria Municipal Adjunta de Interior.</p> <p>Endereço:</p>		
08.836.146/0001-83	LUZA SERVICOS E COMERCIO EIRELI	R\$ 68,80
<p>Marca: LUZA Fabricante: LUZA Modelo: 2023 Descrição: CAMISA</p> <p>Estado: RJ Cidade: Casimiro de Abreu Endereço: R ERMINIO MOTTA PINTO, S/N Nome de Contato: Vitor Telefone: (22) 2778-1979 Email: luzaconfeccao@gmail.com</p>		
50.583.738/0001-05	RIOLLI&LIMA UNIFORMES LTDA	R\$ 69,00
<p>Marca: PROPRIA Fabricante: PROPRIA Modelo: PROPRIA Descrição: Camisa Uniforme Material: Brim Solasol , Tipo Bolso: Superior Esquerdo , Quantidade Bolsos: 1 UN, Cor: Azul Royal , Tamanho: Gg , Características Adicionais: Logotipo No Bolso , Tipo Manga: Curta</p> <p>Endereço:</p>		
27.116.740/0001-44	C. I. CONFECÇÕES EIRELI	R\$ 72,19
<p>Marca: Club Impacto Fabricante: Club Impacto Modelo: Uniforme Descrição: Camisa uniforme, material: brim solasol, tipo manga: curta, quantidade bolsos: 1 un, tipo bolso: superior esquerdo, cor: azul royal, tamanho: gg, características adicionais: logotipo no bolso. Informações adicionais: estampado conforme logotipo da Prefeitura no peito e nas costas, cor: azul royal conforme amostra . estampado conforme logotipo da Prefeitura no bolso esquerdo e nas costas, faixa reflexiva 5cm prata/verde, nas mangas e no tronco, cor: azul royal. Conforme anexo. TAM G</p> <p>Estado: PR Cidade: Maringá Endereço: R PROFESSOR LAURO EDUARDO WERNECK, 787 Telefone: (44) 9815-9051</p>		

CNPJ	Razão Social do Fornecedor	Valor da Proposta Final
15.361.478/0001-14	ALFAMA INDUSTRIA E COMERCIO DE DESCARTEIS LTDA	R\$ 89,43
Marca: MARCA PRÓPRIA Fabricante: FABRICAÇÃO PRÓPRIA Modelo: g Descrição: Camisa uniforme, material: brim solasol, tipo manga: curta, quantidade bolsos: 1 un, tipo bolso: superior esquerdo, cor: azul royal, tamanho: gg, características adicionais: logotipo no bolso. Informações adicionais: estampado conforme logotipo da Prefeitura no peito e nas costas, cor: azul royal conforme amostra . estampado conforme logotipo da Prefeitura no bolso esquerdo e nas costas, faixa reflexiva 5cm prata/verde, nas mangas e no tronco, cor: azul royal. Conforme anexo. TAM G		
Estado: RJ	Cidade: Guapimirim	Endereço: EST RIO TERESOPOLIS, 313
		Telefone: (21) 2742-5135

40.015.985/0001-43	RAYOR VINICIUS SALES DE JESUS 10221404422	R\$ 89,43
Marca: RS Fabricante: RAYOR CONFECOES LTDA Modelo: CAMISA Descrição: Camisa uniforme, material: brim solasol, tipo manga: curta, quantidade bolsos: 1 un, tipo bolso: superior esquerdo, cor: azul royal, tamanho: gg, características adicionais: logotipo no bolso. Informações adicionais: estampado conforme logotipo da Prefeitura no peito e nas costas, cor: azul royal conforme amostra . estampado conforme logotipo da Prefeitura no bolso esquerdo e nas costas, faixa reflexiva 5cm prata/verde, nas mangas e no tronco, cor: azul royal. Conforme anexo. TAM G		
Estado: SE	Cidade: Tobias Barreto	Endereço: RUA RUA JOAO MENEZES DE OLIVEIRA, 34
		Telefone: (82) 8144-2575
		Email: rsslucos6@gmail.com

Preço (Compras Governamentais) 3: Preço do Fornecedor Vencedor

R\$ 64,10

Inc. I Art. 5º da IN 65 de 07 de Julho de 2021

Órgão: PREFEITURA MUNICIPAL DE MACAE	Data: 07/07/2023 10:00
Objeto: Aquisição de uniformes, visando atender às necessidades da Secretaria Municipal Adjunta de Interior..	Modalidade: Pregão Eletrônico
	SRP: SIM
Descrição: Camisa uniforme - Camisa Uniforme Material: Brim Solasol , Tipo Bolso: Superior Esquerdo , Quantidade Bolsos: 1 UN, Cor: Azul Royal , Tamanho: Gg , Características Adicionais: Logotipo No Bolso , Tipo Manga: Curta	Identificação: N°Pregão:572023 / UASG:985847
	Lote/Item: /14
	Ata: Link Ata
CatMat: 383526 - Material: Brim Solasol Tipo Manga: Curta Quantidade Bolsos: 1 UN Tipo Bolso: Superior Esquerdo Cor: Azul Royal Tamanho: Gg Características Adicionais: Logotipo No Bolso	Adjudicação: 07/07/2023 15:30
	Homologação: 11/07/2023 10:28
	Fonte: www.comprasgovernamentais.gov.br
	Quantidade: 8
	Unidade: Unidade
	UF: RJ

CNPJ	Razão Social do Fornecedor	Valor da Proposta Final
04.113.609/0001-28	DIATHEKE INDUSTRIA E COMERCIO LTDA	R\$ 64,10
VENCEDOR		
Marca: KALAZO Fabricante: KALAZO Modelo: Camisa uniforme, material: brim solasol, tipo mang		
Descrição: CAMISA UNIFORME, MATERIAL BRIM SOLASOL, TIPO MANGA CURTA, QUANTIDADE BOLSOS 1 UN, TIPO BOLSO SUPERIOR ESQUERDO, COR AZUL ROYAL, TAMANHO GG, CARACTERÍSTICAS ADICIONAIS LOGOTIPO NO BOLSO		
Estado: RJ	Cidade: Cambuci	Endereço: R TRES DE OUTUBRO, 134
		Nome de Contato: Fernando
		Telefone: (22) 3865-1409
		Email: diathekeindustria.me@gmail.com

50.661.095/0001-62	50.661.095 ROMULO GAMA DE OLIVEIRA	R\$ 66,00
Marca: PRÓPRIO Fabricante: PRÓPRIO Modelo: GG Descrição: Camisa uniforme, material: brim solasol, tipo manga: curta, quantidade bolsos: 1 un, tipo bolso: superior esquerdo, cor: azul royal,tamanho: gg, características adicionais: logotipo no bolso. Informações adicionais: estampado conforme logotipo da Prefeitura no peito e nas costas, cor: azul royal conforme amostra . estampado conforme logotipo da Prefeitura no bolso esquerdo e nas costas, faixa reflexiva 5cm prata/verde, nas mangas e no tronco, cor: azul royal. Conforme anexo. TAM GG		
Endereço:		

CNPJ	Razão Social do Fornecedor	Valor da Proposta Final
14.297.544/0001-71	L & C SERVICOS E CONSULTORIA LTDA	R\$ 68,00
<p> Marca: L & C CAMISETAS Fabricante: L & C CAMISETAS Modelo: CAMISA SOCIAL Descrição: quisição de uniformes, visando atender às necessidades da Secretaria Municipal Adjunta de Interior. </p> <p>Endereço:</p>		
08.836.146/0001-83	LUZA SERVICOS E COMERCIO EIRELI	R\$ 68,80
<p> Marca: LUZA Fabricante: LUZA Modelo: 2023 Descrição: CAMISA </p> <p> Estado: RJ Cidade: Casimiro de Abreu Endereço: R ERMINIO MOTTA PINTO, S/N Nome de Contato: Vitor Telefone: (22) 2778-1979 Email: luzaconfeccao@gmail.com </p>		
50.583.738/0001-05	RIOLLI&LIMA UNIFORMES LTDA	R\$ 69,00
<p> Marca: PROPRIA Fabricante: PROPRIA Modelo: PROPRIA Descrição: Camisa Uniforme Material: Brim Solasol , Tipo Bolso: Superior Esquerdo , Quantidade Bolsos: 1 UN, Cor: Azul Royal , Tamanho: Gg , Características Adicionais: Logotipo No Bolso , Tipo Manga: Curta </p> <p>Endereço:</p>		
27.116.740/0001-44	C. I. CONFECOES EIRELI	R\$ 72,19
<p> Marca: Club Impacto Fabricante: Club Impacto Modelo: Uniforme Descrição: Camisa uniforme, material: brim solasol, tipo manga: curta, quantidade bolsos: 1 un, tipo bolso: superior esquerdo, cor: azul royal, tamanho: gg, características adicionais: logotipo no bolso. Informações adicionais: estampado conforme logotipo da Prefeitura no peito e nas costas, cor: azul royal conforme amostra . estampado conforme logotipo da Prefeitura no bolso esquerdo e nas costas, faixa reflexiva 5cm prata/verde, nas mangas e no tronco, cor: azul royal. Conforme anexo. TAM GG </p> <p> Estado: PR Cidade: Maringá Endereço: R PROFESSOR LAURO EDUARDO WERNECK, 787 Telefone: (44) 9815-9051 </p>		
15.361.478/0001-14	ALFAMA INDUSTRIA E COMERCIO DE DESCARTAVEIS LTDA	R\$ 92,76
<p> Marca: MARCA PRÓPRIA Fabricante: FABRICAÇÃO PRÓPRIA Modelo: EG Descrição: Camisa uniforme, material: brim solasol, tipo manga: curta, quantidade bolsos: 1 un, tipo bolso: superior esquerdo, cor: azul royal, tamanho: gg, características adicionais: logotipo no bolso. Informações adicionais: estampado conforme logotipo da Prefeitura no peito e nas costas, cor: azul royal conforme amostra . estampado conforme logotipo da Prefeitura no bolso esquerdo e nas costas, faixa reflexiva 5cm prata/verde, nas mangas e no tronco, cor: azul royal. Conforme anexo. TAM GG </p> <p> Estado: RJ Cidade: Guapimirim Endereço: EST RIO TERESOPOLIS, 313 Telefone: (21) 2742-5135 </p>		

Extrato de fontes Utilizadas neste relatório

ATENÇÃO - O Banco de Preços é uma solução tecnológica que atende aos parâmetros de pesquisa dispostos em Leis vigentes, Instruções Normativas, Acórdãos, Regulamentos, Decretos e Portarias. Sendo assim, por reunir diversas fontes governamentais, complementares e sites de domínio amplo, o sistema não é considerado uma fonte e, sim, um meio para que as pesquisas sejam realizadas de forma segura, ágil e eficaz.

Fontes utilizadas nesta cotação:

1 - ComprasNet
www.comprasgovernamentais.gov.br

Data: 11/07/2023 12:23:19
Acessar a fonte [aqui](#)

Digite aqui o que deseja buscar

Página inicial / Camisa Polo /

CAMISETA PÓLO MASCULINA EM MALHA PIQUET BRANCA

Disponibilidade: Disponível em 1 dia útil

Por:

R\$ 58,50

ou 4x de R\$ 14,63 Sem juros Cartão Visa - Vindi
ou 4x de R\$ 14,63 Sem juros MasterCard - Vindi

CORES DISPONÍVEIS

ESCOLHA TAMANHO

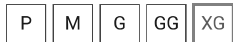

COMPRAR

CEP: - CALCULAR

Formas de Pagamento

Avaliações

Tabela de Medidas

Boleto - Vindi

à vista R\$ 58,50 sem Tarifa

Transferência Online Itaú - Vindi

à vista R\$ 58,50 sem Tarifa

Transferência Online Bradesco - Vindi

à vista R\$ 58,50 sem Tarifa

Transferência Online BB - Vindi

à vista R\$ 58,50 sem Tarifa

Auxílio Emergencial Caixa - Vindi

à vista R\$ 58,50 sem Tarifa

Pix - Vindi

à vista R\$ 58,50 sem Tarifa

Cartão Visa - Vindi

à vista	R\$ 58,50 sem Tarifa
2 X	R\$ 29,25 sem Tarifa
3 X	R\$ 19,50 sem Tarifa
4 X	R\$ 14,63 sem Tarifa
5 X	R\$ 12,86 com tarifa de 1.99 % a.m.
6 X	R\$ 10,91 com tarifa de 1.99 % a.m.
7 X	R\$ 9,52 com tarifa de 1.99 % a.m.
8 X	R\$ 8,48 com tarifa de 1.99 % a.m.
9 X	R\$ 7,66 com tarifa de 1.99 % a.m.
10 X	R\$ 7,01 com tarifa de 1.99 % a.m.
11 X	R\$ 6,48 com tarifa de 1.99 % a.m.
12 X	R\$ 6,04 com tarifa de 1.99 % a.m.

Parcela Mínima de R\$ 1,00

Cartão MasterCard - Vindi

à vista	R\$ 58,50 sem Tarifa
2 X	R\$ 29,25 sem Tarifa
3 X	R\$ 19,50 sem Tarifa
4 X	R\$ 14,63 sem Tarifa
5 X	R\$ 12,86 com tarifa de 1.99 % a.m.
6 X	R\$ 10,91 com tarifa de 1.99 % a.m.
7 X	R\$ 9,52 com tarifa de 1.99 % a.m.
8 X	R\$ 8,48 com tarifa de 1.99 % a.m.
9 X	R\$ 7,66 com tarifa de 1.99 % a.m.
10 X	R\$ 7,01 com tarifa de 1.99 % a.m.

Parcela Mínima de R\$ 1,00

Clube de Vantagens

Cartão Caedu

Encontre uma Loja

Meus Pedidos

Fale Conosco

O que você procura?

NOVIDADES

FEMININO

MASCULINO

PLUS SIZE

INFANTIL

JEANS

MODA ÍNTIMA

MODA PRAIA

CALÇADOS

ACESSÓRIOS

OFERTAS

Vestuário > Masculino > Polos > POLO MASC PROMO COM BORDADO BRANCO - BRANCO

POLO MASC PROMO COM BORDADO BRANCO - BRANCO

REF: S303019900004

por R\$ 49,99

R\$ 47,49 à vista no PIX

Este site usa cookies

Ao navegar em nosso site, entendemos que você está ciente da nossa política de privacidade e aceita os nossos termos e condições.

Estou ciente e aceito

Mostrar detalhes

quantidade

- 1 +

ADICIONAR À SACOLA

descrição | devolução | frete

POLO MASC PROMO COM BORDADO BRANCO - BRANCO

QUEM VIU, VIU TAMBÉM

POLO MASC PROMO MALHA DOT AVESSO

R\$ 39,99

P M G

GG

Polo Masculina com Bordado Branca

R\$ 39,99

P M G

GG

POLO MASC PROMO COM BORDADO

R\$ 49,99

P M G

GG

Polo Masculina Casual Amarela

R\$ 39,99 R\$ 34,99

P M G

GG

Polo Masculina com Bolso Turquesa

R\$ 39,99

P M G

GG

Frete Grátis
Região Sul e Sudeste -
Acima de R\$299 para
outras regiões

Loja 100% confiável
Confira nossos
feedbacks

15% |
Em t

Você está em: ROUPAS > Polo Pololive Branca

Feedback

Polo Pololive Branca

REF: 8206 MARCA: POLOLIVE MODELO: BÁSICO

Cores disponíveis:

Escolha Tamanho:

de R\$ 69,99

R\$ 29,99

ou 1x de R\$ 29,99 Sem juros Cartão MasterCard

1

COMPRAR

Envie-nos uma mensagem

0

Informe seu cep

CALCULAR

Descrição Geral

Feedback

Produtos relacionados

Camiseta Pololive Branca

R\$ 69,99

ou 2x de **R\$ 35,00** Sem juros Cartão MasterCard

Ver produto

[Comprar no WhatsApp](#)

29%

Polo Pololive Verde Claro

~~R\$ 69,99~~

R\$ 49,90

ou 1x de **R\$ 49,90** Sem juros Cartão MasterCard

Ver produto

[Comprar no WhatsApp](#)

Produtos visualizados

Polo Pololive Branca

~~De R\$ 69,99~~

R\$ 29,99

ou 1x de R\$ 29,99 Sem juros Cartão MasterCard

Páginas: 1

Quer resgatar
seu cupom?

Clique aqui

CADASTRE-SE EM NOSSA NEWSLETTER e receba novidades e promoções

Envie-nos uma mensagem

[CADASTRE-SE](#)**OUTLET4U**

Feedback

Bem-vindo ao Outlet4u! Nós somos uma loja outlet especializada em roupas masculinas que acredita no poder da imagem pessoal. Entendemos que a roupa que usamos afeta a forma como nos sentimos e como somos vistos pelos outros, e é por isso que trabalhamos para oferecer as melhores roupas para seu estilo pessoal com preços acessíveis.

[INSTITUCIONAL](#)[ATENDIMENTO](#)[FORMAS DE PAGAMENTO
SELOS DE SEGURANÇA](#)

Outlet 4U - Loja de Roupas Online. CNPJ: 08.907.916/0001-31 Rua Estados Unidos, 1195, bairro Bacacheri, CEP 82510050, Curitiba-PR

Desenvolvido por **OUTLET4U**

Tecnologia TrayCommerce

[Envie-nos uma mensagem](#)

Governo do Estado do Rio de Janeiro
Secretaria de Estado de Defesa Civil
Diretoria Geral de Administração e Finanças
Coordenadoria de Requisições

Relatório de Cotação: cotação rápida 549

Pesquisa realizada em 19/12/2023 10:09:33

Relatório gerado no dia 19/12/2023 10:11:18 (IP: 177.222.190.226)

Em conformidade com a Instrução Normativa N° 65 de 07 de Julho de 2021.

Método Matemático Aplicado: Média Aritmética dos preços obtidos - Preço calculado com base na média aritmética de todos os preços selecionados pelo usuário para aquele determinado Item.

Conforme Instrução Normativa N° 65 de 07 de Julho de 2021, no Artigo 3º, "A pesquisa de preços será materializada em documento que conterá: INC V-Método matemático aplicado para a definição do valor estimado."

Item 1: bota segurança

PREÇOS / PROPOSTAS	QUANTIDADE	PREÇO ESTIMADO	PERCENTUAL	PREÇO EST. CALCULADO	TOTAL
3 / 24	1	R\$ 34,66 (un)	-	R\$ 34,66	R\$ 34,66
Preço Compras Governamentais	Órgão Público	Identificação	Data Licitação	Preço	
1	PREFEITURA MUNICIPAL DE MARICA RJ	NºPregão:222023 UASG:985853	19/09/2023	R\$ 39,60	
2	MINISTÉRIO DA SAÚDE FUNDAÇÃO OSWALDO CRUZ Instituto de Tecnologia em Imunobiologicos Bio Manguinhos	NºPregão:1992023 UASG:254445	10/08/2023	R\$ 33,84	
3	Governo do Estado do Rio de Janeiro PREFEITURA MUNICIPAL DE RIO DAS OSTRAS	NºPregão:962023 UASG:982921	07/08/2023	R\$ 30,55	
Valor Unitário					R\$ 34,66

Mediana dos Preços Obtidos: R\$ 33,84

Média dos Preços Obtidos: R\$ 34,66

Valor Global: R\$ 34,66

Detalhamento dos Itens

Relatório gerado no dia 19/12/2023 10:11:18 (IP: 177.222.190.226)
Código Validação: tQI7AJuZFD4h5qQPSfZkNlamDXycD4x65f71o1fDaVQqHU8nPtm6WA%3d%3d
<http://www.bancodeprecos.com.br/CertificadoAutenticidade?token=tQI7AJuZFD4h5qQPSfZkNlamDXycD4x65f71o1fDaVQqHU8nPtm6WA%253d%253d>

Item 1: bota segurança

Preço Estimado: R\$ 34,66 (un)

Percentual: -

Preço Estimado Calculado: R\$ 34,66

Média dos Preços Obtidos: R\$ 34,66

Quantidade	Descrição	Observação
1 Unidade	bota segurança material: pvc injetado , tipo cano: médio , material sola: borracha antiderrapante , aplicação: uso geral , cor: branca , tamanho: sob medida , características adicionais: impermeável , tipo uso: proteção	

Preço (Compras Governamentais) 1: Preço do Fornecedor Vencedor

R\$ 39,60

Inc. I Art. 5º da IN 65 de 07 de Julho de 2021

Órgão: PREFEITURA MUNICIPAL DE MARICA RJ	Data: 19/09/2023 10:00
Objeto: Contratação de empresa especializada, para Aquisição de Materiais e Insumos para a implantação de compostagem de resíduos sólidos orgânicos, mediante o convênio nº916831/2021, celebrado entre o município de Maricá e a União Federal por intermédio do Ministério da Cidadania..	Modalidade: Pregão Eletrônico
	SRP: NÃO
Descrição: Bota Segurança - Bota Segurança Material: Pvc Injetado , Tipo Cano: Médio , Material Sola: Borracha Antiderrapante , Aplicação: Uso Geral , Cor: Branca , Tamanho: Sob Medida , Características Adicionais: Impermeável , Tipo Uso: Proteção	Identificação: NºPregão:222023 / UASG:985853
	Lote/Item: /6
	Ata: Link Ata
	Fonte: www.comprasgovernamentais.gov.br
	Quantidade: 10
	Unidade: Par
	UF: RJ

CNPJ	Razão Social do Fornecedor	Valor da Proposta Final
49.836.051/0001-47 *VENCEDOR*	NOCLICK COMERCIO LTDA	R\$ 39,60
Marca: CARTOM Fabricante: CARTOM Modelo: PVC Descrição: Bota Segurança Material: Pvc Injetado , Tipo Cano: Médio , Material Sola: Borracha Antiderrapante , Aplicação: Uso Geral , Cor: Branca , Tamanho: Sob Medida , Características Adicionais: Impermeável , Tipo Uso: Proteção		
Endereço: EST DE PRAIA SECA, 13220	Telefone: (22) 9757-0350	Email: noclick2000@gmail.com
13.338.681/0001-44	COMERCIAL SPONCHIADO EIRELI	R\$ 47,52
Marca: CARTOM Fabricante: CARTOM Modelo: CARTOM Descrição: Botas PVC Tamanho 42-Botas PVC tamanho 42: Material da bota: PVC; Cor da bota: Preto; Número da bota: 42; Tamanho do cano da bota: Cano médio; Medida do cano da bota: 31,0 cm; Tipo de solado da bota: PVC; Acabamento interno da bota: Com forro		
Estado: RS	Cidade: Frederico Westphalen	Endereço: R PIRATINI, 537
	Nome de Contato: GABRIELA	Telefone: (55) 3744-1961
		Email: comerciaisponchiado@gmail.com
36.716.346/0001-38	GB COMPANY INDUSTRIA E COMERCIO LTDA	R\$ 54,40
Marca: CRIVAL Fabricante: CRIVAL Modelo: BOTA DE PVC Descrição: Bota Segurança - Bota Segurança Material: Pvc Injetado , Tipo Cano: Médio , Material Sola: Borracha Antiderrapante , Aplicação: Uso Geral , Cor: Branca , Tamanho: Sob Medida , Características Adicionais: Impermeável , Tipo Uso: Proteção		
Estado: RJ	Cidade: Rio de Janeiro	Endereço: EST DOS BANDEIRANTES, 03997
	Nome de Contato:	Telefone: (21) 3174-4200
		Email: contato@rjepi.com.br
47.378.309/0001-83	NUNES DE ALMEIDA LTDA	R\$ 55,15
Marca: CRIVAL Fabricante: CRIVAL Modelo: BOTA DE PVC Descrição: Botas PVC Tamanho 42		
Estado: PR	Cidade: Santo Antônio da Platina	Endereço: RUA DEPUTADO BENEDITO L, 72
	Nome de Contato: Danilo	Telefone: (43) 3534-1257
		Email: licitacao.nunesdealmeida@outlook.com

Relatório gerado no dia 19/12/2023 10:11:18 (IP: 177.222.190.226)
 Código Validação: tQ17AJuZFD4h5qQPSfZkNlAmDXycD4x65f71o1fDaVQqHU8nPtm6WA%3d%3d
<http://www.bancodeprecos.com.br/CertificadoAutenticidade?token=tQ17AJuZFD4h5qQPSfZkNlAmDXycD4x65f71o1fDaVQqHU8nPtm6WA%253d%253d>

Inc. I Art. 5º da IN 65 de 07 de Julho de 2021

Órgão: MINISTÉRIO DA SAÚDE
FUNDAÇÃO OSWALDO CRUZ
Instituto de Tecnologia em Imunobiológicos Bio Manguinhos

Data: 10/08/2023 09:00**Modalidade:** Pregão Eletrônico**SRP:** SIM**Identificação:** N°Pregão:1992023 / UASG:254445**Lote/Item:** 9/44**Ata:** [Link Ata](#)**Fonte:** www.comprasgovernamentais.gov.br**Quantidade:** 12**Unidade:** Par**UF:** RJ**Objeto:** Aquisição de EPIs.

Descrição: Bota segurança - Bota Segurança Material: Pvc Injetado , Tipo Cano: Médio , Material Sola: Borracha Antiderrapante , Aplicação: Uso Geral , Cor: Branca , Tamanho: Sob Medida , Características Adicionais: Impermeável , Tipo Uso: Proteção

CatMat: 482669 - BOTA SEGURANÇA

CNPJ	Razão Social do Fornecedor	Valor da Proposta Final
------	----------------------------	-------------------------

29.309.583/0001-19	R.P FERRAGENS LTDA	R\$ 33,57
--------------------	--------------------	-----------

Marca: INNPRO
Fabricante: INNPRO
Modelo: AGRO CA 40681
Descrição: CALCADO SEG;PVC; TIPO BOTA;LAVAGEM; No46

Estado:	Cidade:	Endereço:	Nome de Contato:	Telefone:	Email:
RS	Erechim	AV SANTO DAL BOSCO, 793	FERNANDO	(54) 3712-4522	licita@rpferragens.com.br

19.653.054/0020-47	MARLUVAS EQUIPAMENTOS DE SEGURANCA LTDA	R\$ 33,84
--------------------	---	-----------

VENCEDOR

Marca: MARLUVAS
Fabricante: MARLUVAS
Modelo: 110VFLEXF-BR CA 42291
Descrição: CALCADO SEG;PVC;TIPO BOTA;LAVAGEM; N°46 CALÇADO DE SEGURANÇA; TIPO BOTA; CONFECCIONADA EM PVC; NA COR BRANCA; SOLADO ANTIDERRAPANTE; CANO CURTO ACABAMENTO INTERNO DE POLIÉSTER OU ACABAMENTO INTERNO COM MEIA DE POLIÉSTER NA COR BRANCA; IDEAL PARA TRABALHOS EM PISO MOLHADO. NÚMERO 46. CONDIÇÃO ESPECIAL: É OBRIGATÓRIO NO ATO DA ENTREGA CÓPIA DO C.A (CERTIFICADO DE APROVAÇÃO), EMITIDO PELO MINISTÉRIO DO TRABALHO E EMPREGO (MTE). NOTA PARA USUÁRIO: ITEM CENTRALIZADO PELA AESTM-PROCEDENCIA NACIONAL- VALIDADE DA PROPOSTA-60 DIAS

Estado:	Cidade:	Endereço:	Nome de Contato:	Telefone:	Email:
MG	Dores de Campos	ROD DORES DE CAMPOS/BARROSO, S/N	Wellerson Marcelo Arruda	(32) 3693-4000	licitacao@marluvas.com.br

22.327.120/0001-30	SAGATI COMERCIO DE EQUIPAMENTOS DE SEGURANCA EIRELI	R\$ 35,34
--------------------	---	-----------

Marca: WORKFLEX
Fabricante: GENOVA
Modelo: 43WFMBBF6 CA: 37.130 E 43WFMPP6 CA: 37.154
Descrição: CALCADO SEG; PVC; TIPO BOTA; LAVAGEM; N°46

Estado:	Cidade:	Endereço:	Nome de Contato:	Telefone:	Email:
PR	Apucarana	AV JABOTI, 333	CRISTIANE	(43) 9935-5017	cristiane.sagati@svprodutos.com.br

32.385.077/0001-13	FABRICA DE CALCADOS DO BRASIL EIRELI	R\$ 36,00
--------------------	--------------------------------------	-----------

Marca: INNPRO
Fabricante: INNPRO
Modelo: CA 36025
Descrição: CALCADO SEG;PVC; TIPO BOTA;LAVAGEM; N°46

Estado:	Cidade:	Endereço:	Telefone:	Email:
MG	Belo Horizonte	R MAE D'AGUA, 215	(31) 9399-4544	fenix2.calcados@gmail.com

43.854.777/0001-26	BUNZL EQUIPAMENTOS PARA PROTECAO INDIVIDUAL LTDA	R\$ 39,50
--------------------	--	-----------

Marca: BRACOL
Fabricante: BSB PROD. DE EQUIP. DE PROT. INDL. S.A
Modelo: 82BPC600B
Descrição: BOTA SEGURANÇA, MATERIAL PVC INJETADO, MATERIAL SOLA BORRACHA ANTIDERRAPANTE, COR BRANCA, TAMANHO SOB MEDIDA, TIPO CANO MÉDIO, TIPO USO PROTEÇÃO, CARACTERÍSTICAS ADICIONAIS IMPERMEÁVEL, APLICAÇÃO USO GERAL - CA: 37456

Estado:	Cidade:	Endereço:	Nome de Contato:	Telefone:	Email:
SP	Guarulhos	EST VELHA GUARULHOS-SAO MIGUEL, 5135	Ana	(11) 2090-3300	ana.amelia@protcap.com.br

CNPJ	Razão Social do Fornecedor	Valor da Proposta Final
09.721.729/0001-21	G D C DA SILVA COSTA - EIRELI	R\$ 40,00
<p> Marca: "INNPRO CA 36025 BSM Fabricante: "INNPRO CA 36025 BSM0202/CF 28cm" Modelo: "INNPRO CA 36025 BSM0202/CF 28cm" Descrição: CALCADO SEG;PVC; TIPO BOTA;LAVAGEM; N°46 </p>		
Estado: PR	Cidade: Arapongas	Endereço: RUA GARRINCHA-DO-MATO-GROSSO, 440
Telefone: (43) 3055-3166	Email: guilherme@gcdobrasil.com.br	
25.329.901/0001-52	MGS BRASIL DISTRIBUIDORA EIRELI	R\$ 42,86
<p> Marca: INNPRO Fabricante: INNPRO Modelo: BSM0202/CF CA 36025 Descrição: CALCADO SEG;PVC; TIPO BOTA;LAVAGEM; N°46 CALÇADO DE SEGURANÇA; TIPO BOTA; CONFECCIONADA EM PVC; NA COR BRANCA; SOLADO ANTIDERRAPANTE; CANO CURTO ACABAMENTO INTERNO DE POLIÉSTER OU ACABAMENTO INTERNO COM MEIA DE POLIÉSTER NA COR BRANCA; IDEAL PARA TRABALHOS EM PISO MOLHADO. NÚMERO 46. CONDIÇÃO ESPECIAL: É OBRIGATÓRIO NO ATO DA ENTREGA CÓPIA DO C.A (CERTIFICADO DE APROVAÇÃO), EMITIDO PELO MINISTÉRIO DO TRABALHO E EMPREGO (MTE). </p>		
Estado: RS	Cidade: Taquaruçu do Sul	Endereço: R DO COMERCIO, 855
Nome de Contato: Gilgia Perini	Telefone: (55) 3739-1017	Email: licitacao@mgsbrasil.com.br
36.716.346/0001-38	GB COMPANY INDUSTRIA E COMERCIO LTDA	R\$ 45,22
<p> Marca: MARLUVAS Fabricante: MARLUVAS Modelo: BOTA DE PVC VULCAFLEX Descrição: CALCADO SEG;PVC; TIPO BOTA;LAVAGEM; N°46 </p>		
Estado: RJ	Cidade: Rio de Janeiro	Endereço: EST DOS BANDEIRANTES, 03997
Telefone: (21) 3174-4200	Email: contato@rjepi.com.br	
19.061.289/0001-87	MARES SERVICOS E COMERCIO DE EQUIPAMENTOS EIRELI	R\$ 53,84
<p> Marca: INNPRO Fabricante: INNPRO Modelo: CA36025 Descrição: Bota segurança - Bota Segurança Material: Pvc Injetado , Tipo Cano: Médio , Material Sola: Borracha Antiderrapante , Aplicação: Uso Geral , Cor: Branca , Tamanho: Sob Medida , Características Adicionais: Impermeável , Tipo Uso: Proteção </p>		
Estado: RJ	Cidade: Volta Redonda	Endereço: R LILAS, 145
Nome de Contato: TAYNARA	Telefone: (24) 3212-2136	Email: vendasmars@outlook.com
42.797.232/0001-62	ULTRA EPI EQUIPAMENTOS DE PROTECAO INDIVIDUAL LTDA	R\$ 53,85
<p> Marca: VULCAFLEX Fabricante: VULCAFLEX Modelo: CA 42291 Descrição: CALCADO SEG;PVC; TIPO BOTA;LAVAGEM; N°46 </p>		
Endereço: ,		
40.015.702/0001-63	POWER B COMERCIO E SERVICOS LTDA	R\$ 55,50
<p> Marca: BRACOL Fabricante: BRACOL Modelo: PVC Descrição: CALCADO SEG;PVC; TIPO BOTA;LAVAGEM; N°46 </p>		
Endereço: ,		
44.879.826/0001-48	ELIANE COELHO DA SILVA ROCHA 03928693573	R\$ 80,00
<p> Marca: BRACOL Fabricante: BRACOL Modelo: CA 37456 Descrição: Bota Segurança Material: Pvc Injetado , Tipo Cano: Médio , Material Sola: Borracha Antiderrapante , Aplicação: Uso Geral , Cor: Branca , Tamanho: Sob Medida , Características Adicionais: Impermeável , Tipo Uso: Proteção </p>		
Estado: MG	Cidade: Nova Serrana	Endereço: R JOSE GARCIA DE OLIVEIRA FILHO, 202
Telefone: (73) 9135-9655	Email: geovannarepresentacoesns@gmail.com	

CNPJ	Razão Social do Fornecedor			Valor da Proposta Final	
11.509.243/0001-76	COMERCIAL BRASIL DE EPI LTDA			R\$ 108,15	
Marca: EVAPLUS Fabricante: EVAPLUS Modelo: CA: 42449 Descrição: CALCADO SEG; PVC; TIPO BOTA; LAVAGEM; N°46 MARCA: EVAPLUS CA: 42449					
Estado:	Cidade:	Endereço:	Telefone:	Email:	
MG	Belo Horizonte	R MONTE SIAO, 149	(31) 3654-3926	cbepi@cbepi.com.br	

Preço (Compras Governamentais) 3: Preço do Fornecedor Vencedor

R\$ 30,55

Inc. I Art. 5º da IN 65 de 07 de Julho de 2021

Órgão: Governo do Estado do Rio de Janeiro PREFEITURA MUNICIPAL DE RIO DAS OSTRAS	Data: 07/08/2023 09:00
Objeto: Seleção das propostas mais vantajosa para o registro de preços, objetivando a eventual contratação de empresa(s) para fornecimento de equipamentos de proteção individual (EPI) para os auxiliares de cuidados escolares e auxiliares de creche, e cadeiras de rodas para auxiliar os alunos com mobilidade reduzida das Unidades Escolares do Município de Rio das Ostras/RJ, conforme características, quantidades e especificações constantes no termo de referência..	Modalidade: Pregão Eletrônico
Descrição: Bota segurança - Bota Segurança Material: Pvc Injetado , Tipo Cano: Médio , Material Sola: Borracha Antiderrapante , Aplicação: Uso Geral , Cor: Branca , Tamanho: Sob Medida , Características Adicionais: Impermeável , Tipo Uso: Proteção	SRP: SIM
CatMat: 482669 - BOTA SEGURANÇA	Identificação: N°Pregão:962023 / UASG:982921
	Lote/Item: /2
	Ata: Link Ata
	Fonte: www.comprasgovernamentais.gov.br
	Quantidade: 172
	Unidade: Par
	UF: RJ

CNPJ	Razão Social do Fornecedor	Valor da Proposta Final
34.127.874/0001-26	RAVINE COMERCIO DE CALCADOS LTDA	R\$ 30,55
VENCEDOR		
Marca: INNPRO C.A: 40681 Fabricante: INNPRO Modelo: BOTA PVC CANO CURTO Descrição: BOTA – Calçado para proteção dos pés contra umidade proveniente de operações com o uso de água e proteção antiderrapante para pisos escorregadios. Calçado ocupacional de uso profissional, tipo bota PVC cano curto, impermeável, inteiro polimérico, confeccionado em policloreto de vinila (PVC), sem biqueira, propriedades antiderrapantes, resistência a óleo combustível para proteção contra riscos de origem química e umidade proveniente de operações com o uso de água, portanto é considerado um EPI. Sem forro, PVC branco, cano curto, nos tamanhos do 33 ao 42. De acordo com a NR 06.		
Endereço:		
,		

34.016.697/0001-00	JULIANA ALMEIDA DE JESUS ATACADO E VAREJO	R\$ 36,88		
Marca: INNPRO Fabricante: INNOVARE Modelo: CA 36025 COR BRANCA C/MÉDIO Descrição: BOTA – Calçado para proteção dos pés contra umidade proveniente de operações com o uso de água e proteção antiderrapante para pisos escorregadios. Calçado ocupacional de uso profissional, tipo bota PVC cano curto, impermeável, inteiro polimérico, confeccionado em policloreto de vinila (PVC), sem biqueira, propriedades antiderrapantes, resistência a óleo combustível para proteção contra riscos de origem química e umidade proveniente de operações com o uso de água, portanto é considerado um EPI. Sem forro, PVC branco, cano curto, nos tamanhos do 33 ao 42. De acordo com a NR 06. - CA 36025				
Estado:	Cidade:	Endereço:	Telefone:	Email:
MG	Contagem	R CINCO, 372	(31) 8878-9402	contabilidademondial@gmail.com

17.039.110/0001-60	POTENZA CONFECÇÕES E COMERCIO EM GERAL EIRELI	R\$ 36,90			
Marca: INNPRO CA 40.681 Fabricante: INNPRO CA 40.681 Modelo: INNPRO CA 40.681 / INNPRO CA 40.681 Descrição: Calçado para proteção dos pés contra umidade proveniente de operações com o uso de água e proteção antiderrapante para pisos escorregadios. Calçado ocupacional de uso profissional, tipo bota PVC cano curto, impermeável, inteiro polimérico, confeccionado em policloreto de vinila (PVC), sem biqueira, propriedades antiderrapantes, resistência a óleo combustível para proteção contra riscos de origem química e umidade proveniente de operações com o uso de água, portanto é considerado um EPI. Sem forro, PVC branco, cano curto, nos tamanhos do 33 ao 42. De acordo com a NR 06.					
Estado:	Cidade:	Endereço:	Nome de Contato:	Telefone:	Email:
SP	São Paulo	R JOSE BERNARDO PINTO, 901	Cristiane Vitorino de Campos Perregil	(11) 2905-0522	potenzacomercio@hotmail.com

Relatório gerado no dia 19/12/2023 10:11:18 (IP: 177.222.190.226)
 Código Validação: tQ17AJuZFD4h5qQPSfZkNlamDXycD4x65f71o1fDaVQqHU8nPtm6WA%3d%3d
<http://www.bancodeprecos.com.br/CertificadoAutenticidade?token=tQ17AJuZFD4h5qQPSfZkNlamDXycD4x65f71o1fDaVQqHU8nPtm6WA%253d%253d>

29.581.684/0001-44	LP GUIMARAES LTDA	R\$ 37,50
--------------------	-------------------	-----------

Marca: Grendene
Fabricante: Grendene
Modelo: Grendene
Descrição: Calçado para proteção dos pés contra umidade proveniente de operações com o uso de água e proteção antiderrapante para pisos escorregadios. Calçado ocupacional de uso profissional, tipo bota PVC cano curto, impermeável, inteiro polimérico, confeccionado em policloreto de vinila (PVC), sem biqueira, propriedades antiderrapantes, resistência a óleo combustível para proteção contra riscos de origem química e umidade proveniente de operações com o uso de água, portanto é considerado um EPI. Sem forro, PVC branco, cano curto, nos tamanhos do 33 ao 42. De acordo com a NR 06.

Estado:	Cidade:	Endereço:	Telefone:	Email:
RJ	Araruama	RUA CASTRO ALVES, S/N	(22) 9858-7597	lpguimaraes22@gmail.com

44.879.826/0001-48	ELIANE COELHO DA SILVA ROCHA 03928693573	R\$ 38,00
--------------------	--	-----------

Marca: Innpro
Fabricante: Innpro
Modelo: PVC
Descrição: Bota Segurança Material: Pvc Injetado , Tipo Cano: Médio , Material Sola: Borracha Antiderrapante , Aplicação: Uso Geral , Cor: Branca , Tamanho: Sob Medida , Características Adicionais: Impermeável , Tipo Uso: Proteção

Estado:	Cidade:	Endereço:	Telefone:	Email:
MG	Nova Serrana	R JOSE GARCIA DE OLIVEIRA FILHO, 202	(73) 9135-9655	geovannarepresentacoesns@gmail.com

30.557.974/0001-31	C&W COMERCIO EM GERAL EIRELI	R\$ 39,30
--------------------	------------------------------	-----------

Marca: CALFOR
Fabricante: CALFOR
Modelo: STIVALETTO BRANCA/PAR
Descrição: Calçado ocupacional tipo bota, confeccionado em PVC injetado na cor branca, impermeável, solado antiderrapante na cor branca, acabamento interno com meia de poliéster na cor branca. Proteção dos pés do usuário contra riscos de natureza leve e contra agentes abrasivos e escoriantes - Numeração: 35/6, 37/8, 39/0, 41, 42, 43, 44/5

Estado:	Cidade:	Endereço:	Nome de Contato:	Telefone:	Email:
RJ	Rio de Janeiro	R DONA LUIZA, 00243	Cristina	(21) 3253-1310	vendasw1@gmail.com

09.721.729/0001-21	G D C DA SILVA COSTA - EIRELI	R\$ 39,60
--------------------	-------------------------------	-----------

Marca: "INNPRO CA 36025 BSM"
Fabricante: "INNPRO CA 36025 BSM0202/SF 28cm"
Modelo: "INNPRO CA 36025 BSM0202/SF 28cm"
Descrição: "BOTA alçado para proteção dos pés contra umidade proveniente de operações com o uso de água e proteção antiderrapante para pisos escorregadios. Calçado ocupacional de uso profissional, tipo bota PVC cano curto, impermeável, inteiro polimérico, confeccionado em policloreto de vinila (PVC), sem biqueira, propriedades antiderrapantes, resistência a óleo combustível para proteção contra riscos de origem química e umidade proveniente de operações com o uso de água, portanto é considerado um EPI. Sem forro, PVC branco, cano curto, nos tamanhos do 33 ao 42. De acordo com a NR 06."

Estado:	Cidade:	Endereço:	Telefone:	Email:
PR	Arapongas	RUA GARRINCHA-DO-MATO-GROSSO, 440	(43) 3055-3166	guilherme@gdcdobrasil.com.br

ATENÇÃO - O Banco de Preços é uma solução tecnológica que atende aos parâmetros de pesquisa dispostos em Leis vigentes, Instruções Normativas, Acórdãos, Regulamentos, Decretos e Portarias. Sendo assim, por reunir diversas fontes governamentais, complementares e sites de domínio amplo, o sistema não é considerado uma fonte e, sim, um meio para que as pesquisas sejam realizadas de forma segura, ágil e eficaz.

Fontes utilizadas nesta cotação:

1 - ComprasNet
www.comprasgovernamentais.gov.br

Data:
Acessar a fonte [aqui](#)

Governo do Estado do Rio de Janeiro
Secretaria de Estado de Defesa Civil
Diretoria Geral de Administração e Finanças
Coordenadoria de Requisições

Relatório de Cotação: cotação rápida 555

Pesquisa realizada em 19/12/2023 10:59:50

Relatório gerado no dia 19/12/2023 11:00:24 (IP: 177.222.190.226)

Em conformidade com a Instrução Normativa N° 65 de 07 de Julho de 2021.

Método Matemático Aplicado: Média Aritmética dos preços obtidos - Preço calculado com base na média aritmética de todos os preços selecionados pelo usuário para aquele determinado Item.

Conforme Instrução Normativa N° 65 de 07 de Julho de 2021, no Artigo 3º, "A pesquisa de preços será materializada em documento que conterá: INC V-Método matemático aplicado para a definição do valor estimado."

Item 1: calça

PREÇOS / PROPOSTAS	QUANTIDADE	PREÇO ESTIMADO	PERCENTUAL	PREÇO EST. CALCULADO	TOTAL	
3 / 24	1	R\$ 74,80 (un)	-	R\$ 74,80	R\$ 74,80	
Preço Compras Governamentais	Órgão Público			Identificação	Data Licitação	Preço
1	FUNDO MUNICIPAL DE SAUDE DE QUISSAMA			NºPregão:1122023 UASG:928146	03/07/2023	R\$ 68,77
2	FUNDO MUNICIPAL DE SAUDE DE QUISSAMA			NºPregão:1122023 UASG:928146	03/07/2023	R\$ 76,98
3	FUNDO MUNICIPAL DE SAUDE DE QUISSAMA			NºPregão:1122023 UASG:928146	03/07/2023	R\$ 78,66
Valor Unitário						R\$ 74,81

Mediana dos Preços Obtidos: R\$ 76,98 Média dos Preços Obtidos: R\$ 74,80

Valor Global: R\$ 74,80

Detalhamento dos Itens

Relatório gerado no dia 19/12/2023 11:00:24 (IP: 177.222.190.226)
Código Validação: tQI7AJuZFD4h5qQPSfZkNlamDXycD4x6uusVtjS%2fBKkqHU8nPtm6WA%3d%3d
http://www.bancodeprecos.com.br/CertificadoAutenticidade?token=tQI7AJuZFD4h5qQPSfZkNlamDXycD4x6uusVtjS%252fBKkqHU8nPtm6WA%253d%253d

Quantidade	Descrição	Observação
1 Unidade	calça material: jeans , modelo: feminino , aplicação: uniforme , tamanho: variado	

Preço (Compras Governamentais) 1: Preço do Fornecedor Vencedor

R\$ 68,77

Inc. I Art. 5º da IN 65 de 07 de Julho de 2021

Órgão: FUNDO MUNICIPAL DE SAUDE DE QUISSAMA	Data: 03/07/2023 09:00
Objeto: Aquisição de uniformes e calçados, destinados aos funcionários da Vigilância em Saúde de Quissamã-RJ.	Modalidade: Pregão Eletrônico
Descrição: Calça - Calça Material: Jeans , Modelo: Masculino , Aplicação: Uniforme , Tamanho: Variado	SRP: NÃO
CatMat: 601192 - CALÇA	Identificação: N°Pregão:1122023 / UASG:928146
	Lote/Item: 2/12
	Ata: Link Ata
	Adjudicação: 05/07/2023 10:44
	Homologação: 12/07/2023 09:52
	Fonte: www.comprasgovernamentais.gov.br
	Quantidade: 18
	Unidade: Unidade
	UF: RJ

CNPJ	Razão Social do Fornecedor	Valor da Proposta Final
32.385.077/0001-13 *VENCEDOR*	FABRICA DE CALCADOS DO BRASIL EIRELI	R\$ 68,77
Marca: FENIX Fabricante: FENIX Modelo: FENIX Descrição: Calça Material: Jeans , Modelo: Masculino , Aplicação: Uniforme , Tamanho: Variado		
Estado: MG Cidade: Belo Horizonte Endereço: R MAE D'AGUA, 215 Telefone: (31) 9399-4544 Email: fenix2.calcados@gmail.com		
14.297.544/0001-71	L & C SERVICOS E CONSULTORIA LTDA	R\$ 68,78
Marca: L & C CAMISETAS Fabricante: L & C CAMISETAS Modelo: TRADICIONAL Descrição: Aquisição de uniformes e calçados, destinados aos funcionários da Vigilância em Saúde de Quissamã-RJ		
Endereço: ,		
08.836.146/0001-83	LUZA SERVICOS E COMERCIO EIRELI	R\$ 78,00
Marca: LUZA Fabricante: LUZA Modelo: 2023 Descrição: calça		
Estado: RJ Cidade: Casimiro de Abreu Endereço: R ERMÍNIO MOTTA PINTO, S/N Nome de Contato: Vitor Telefone: (22) 2778-1979 Email: luzaconfeccao@gmail.com		
40.276.871/0001-57	HB PROTECTION LTDA	R\$ 84,74
Marca: HB PROTECTION Fabricante: HB PROTECTION Modelo: UNIFORME Descrição: CALÇA, MATERIAL JEANS, MODELO MASCULINO, TAMANHO VARIADO, APLICAÇÃO UNIFORME		
Endereço: ,		

CNPJ	Razão Social do Fornecedor		Valor da Proposta Final		
47.620.121/0001-08	NUBIA TEIXEIRA DA MAIA 01990792189		R\$ 84,74		
Marca: EMPREENDIMENTO NTM Fabricante: EMPREENDIMENTO NTM Modelo: UNIDADE Descrição: CALÇA JEANS TRADICIONAL MODELO MASCULINO TAMANHO 42					
Estado: GO	Cidade: Goiânia	Endereço: R 7 DE SETEMBRO, S-N	Telefone: (62) 8458-9981	Email: nubiatmempreendimento@gmail.com	
37.278.582/0001-82	LEONARDO GOMES DE AGUIAR 81102771104		R\$ 84,74		
Marca: EMPREENDIMENTO LGA Fabricante: EMPREENDIMENTO LGA Modelo: un Descrição: CALÇA JEANS TRADICIONAL MODELO MASCULINO TAMANHO 42					
Estado: GO	Cidade: Goiânia	Endereço: AL ANICUNS, 0	Telefone: (62) 8194-1196	Email: empreedimentotextil@hotmail.com	
23.829.339/0001-09	M.TESTA CONFECÇAO		R\$ 90,00		
Marca: PROPRIA Fabricante: PROPRIO Modelo: CALÇA Descrição: Calça Material: Jeans , Modelo: Masculino , Aplicação: Uniforme					
Estado: PR	Cidade: Cianorte	Endereço: AV GENEI UEHARA, 1263	Telefone: (44) 9723-3337	Email: testaesala@hotmail.com	
03.835.661/0001-25	NM CONFECÇOES LTDA		R\$ 130,00		
Marca: V2 Fabricante: V2 Modelo: Calça Jeans Descrição: CALÇA, MATERIAL JEANS, MODELO MASCULINO, TAMANHO VARIADO, APLICAÇÃO UNIFORME					
Estado: MG	Cidade: Itajubá	Endereço: R DOUTOR HOFMANN, 220	Nome de Contato: Antonun El Moallen	Telefone: (35) 3622-4866	Email: habib@habib-decoracoes.com.br

Preço (Compras Governamentais) 2: Preço do Fornecedor Vencedor

R\$ 76,98

Inc. I Art. 5º da IN 65 de 07 de Julho de 2021

Órgão: FUNDO MUNICIPAL DE SAUDE DE QUISSAMA	Data: 03/07/2023 09:00
Objeto: Aquisição de uniformes e calçados, destinados aos funcionários da Vigilância em Saúde de Quissamã-RJ.	Modalidade: Pregão Eletrônico
Descrição: Calça - Calça Material: Jeans , Modelo: Feminino , Aplicação: Uniforme , Tamanho: Variado	SRP: NÃO
CatMat: 601191 - CALÇA	Identificação: N°Pregão:1122023 / UASG:928146
	Lote/Item: 2/16
	Ata: Link Ata
	Adjudicação: 05/07/2023 10:44
	Homologação: 12/07/2023 09:52
	Fonte: www.comprasgovernamentais.gov.br
	Quantidade: 6
	Unidade: Unidade
	UF: RJ

CNPJ	Razão Social do Fornecedor		Valor da Proposta Final		
32.385.077/0001-13	FABRICA DE CALCADOS DO BRASIL EIRELI		R\$ 76,98		
VENCEDOR					
Marca: FENIX Fabricante: FENIX Modelo: FENIX Descrição: Calça Material: Jeans , Modelo: Feminino , Aplicação: Uniforme , Tamanho: Variado					
Estado: MG	Cidade: Belo Horizonte	Endereço: R MAE D'AGUA, 215	Telefone: (31) 9399-4544	Email: fenix2.calcados@gmail.com	

Relatório gerado no dia 19/12/2023 11:00:24 (IP: 177.222.190.226)
 Código Validação: tQ17AJuZFD4h5qQPSfZkNlAmDXycD4x6uusVtjS%2fBKkqHU8nPtm6WA%3d%3d
<http://www.bancodeprecos.com.br/CertificadoAutenticidade?token=tQ17AJuZFD4h5qQPSfZkNlAmDXycD4x6uusVtjS%252fBKkqHU8nPtm6WA%253d%253d>

CNPJ	Razão Social do Fornecedor	Valor da Proposta Final
14.297.544/0001-71	L & C SERVICOS E CONSULTORIA LTDA	R\$ 77,00
<p>Marca: L & C CAMISETAS Fabricante: L & C CAMISETAS Modelo: TRADICIONAL Descrição: Aquisição de uniformes e calçados, destinados aos funcionários da Vigilância em Saúde de Quissamã-RJ</p> <p>Endereço:</p>		
08.836.146/0001-83	LUZA SERVICOS E COMERCIO EIRELI	R\$ 77,33
<p>Marca: LUZA Fabricante: LUZA Modelo: 2023 Descrição: calça</p> <p>Estado: RJ Cidade: Casimiro de Abreu Endereço: R ERMÍNIO MOTTA PINTO, S/N Nome de Contato: Vitor Telefone: (22) 2778-1979 Email: luzaconfeccao@gmail.com</p>		
40.276.871/0001-57	HB PROTECTION LTDA	R\$ 80,00
<p>Marca: HB PROTECTION Fabricante: HB PROTECTION Modelo: UNIFORME Descrição: CALÇA, MATERIAL JEANS, MODELO FEMININO, TAMANHO VARIADO, APLICAÇÃO UNIFORME</p> <p>Endereço:</p>		
47.620.121/0001-08	NUBIA TEIXEIRA DA MAIA 01990792189	R\$ 80,00
<p>Marca: EMPREENDIMENTO NTM Fabricante: EMPREENDIMENTO NTM Modelo: UNIDADE Descrição: CALÇA JEANS TRADICIONAL MODELO FEMININO TAMANHO 38</p> <p>Estado: GO Cidade: Goiânia Endereço: R 7 DE SETEMBRO, S-N Telefone: (62) 8458-9981 Email: nubiatmempreendimento@gmail.com</p>		
37.278.582/0001-82	LEONARDO GOMES DE AGUIAR 81102771104	R\$ 80,00
<p>Marca: EMPREENDIMENTO LGA Fabricante: EMPREENDIMENTO LGA Modelo: un Descrição: CALÇA JEANS TRADICIONAL MODELO FEMININO TAMANHO 38</p> <p>Estado: GO Cidade: Goiânia Endereço: AL ANICUNS, 0 Telefone: (62) 8194-1196 Email: empreendimentoatextil@hotmail.com</p>		
23.829.339/0001-09	M.TESTA CONFECCAO	R\$ 90,00
<p>Marca: PROPRIA Fabricante: PROPRIO Modelo: CALÇA Descrição: Calça Material: Jeans , Modelo: Masculino , Aplicação: Uniforme</p> <p>Estado: PR Cidade: Cianorte Endereço: AV GENEI UEHARA, 1263 Telefone: (44) 9723-3337 Email: testaesala@hotmail.com</p>		
03.835.661/0001-25	NM CONFECCOES LTDA	R\$ 130,00
<p>Marca: V2 Fabricante: V2 Modelo: Calça Jeans Descrição: CALÇA, MATERIAL JEANS, MODELO FEMININO, TAMANHO VARIADO, APLICAÇÃO UNIFORME</p> <p>Estado: MG Cidade: Itajubá Endereço: R DOUTOR HOFMANN, 220 Nome de Contato: Antonun El Moallen Telefone: (35) 3622-4866 Email: habib@habib-decoracoes.com.br</p>		

Preço (Compras Governamentais) 3: Preço do Fornecedor Vencedor

R\$ 78,66

Inc. I Art. 5º da IN 65 de 07 de Julho de 2021

Órgão: FUNDO MUNICIPAL DE SAUDE DE QUISSAMA
Objeto: Aquisição de uniformes e calçados, destinados aos funcionários da Vigilância em Saúde de Quissamã-RJ.
Descrição: Calça - Calça Material: Jeans , Modelo: Feminino , Aplicação: Uniforme , Tamanho: Variado
CatMat: 601191 - CALÇA

Data: 03/07/2023 09:00
Modalidade: Pregão Eletrônico
SRP: NÃO
Identificação: N°Pregão:1122023 / UASG:928146
Lote/Item: 2/19
Ata: [Link Ata](#)
Adjudicação: 05/07/2023 10:44
Homologação: 12/07/2023 09:52
Fonte: www.comprasgovernamentais.gov.br
Quantidade: 15
Unidade: Unidade
UF: RJ

CNPJ	Razão Social do Fornecedor	Valor da Proposta Final			
32.385.077/0001-13	FABRICA DE CALCADOS DO BRASIL EIRELI	R\$ 78,66			
VENCEDOR					
Marca: FENIX Fabricante: FENIX Modelo: FENIX Descrição: Calça Material: Jeans , Modelo: Feminino , Aplicação: Uniforme , Tamanho: Variado					
Estado:	Cidade:	Endereço:	Telefone:	Email:	
MG	Belo Horizonte	R MAE D'AGUA, 215	(31) 9399-4544	fenix2.calcados@gmail.com	
08.836.146/0001-83	LUZA SERVICOS E COMERCIO EIRELI	R\$ 78,67			
Marca: LUZA Fabricante: LUZA Modelo: 2023 Descrição: calça					
Estado:	Cidade:	Endereço:	Nome de Contato:	Telefone:	Email:
RJ	Casimiro de Abreu	R ERMINIO MOTTA PINTO, S/N	Vitor	(22) 2778-1979	luzaconfeccao@gmail.com
14.297.544/0001-71	L & C SERVICOS E CONSULTORIA LTDA	R\$ 78,87			
Marca: L & C CAMISETAS Fabricante: L & C CAMISETAS Modelo: TRADICIONAL Descrição: Aquisição de uniformes e calçados, destinados aos funcionários da Vigilância em Saúde de Quissamã-RJ					
Endereço: ,					
40.276.871/0001-57	HB PROTECTION LTDA	R\$ 80,00			
Marca: HB PROTECTION Fabricante: HB PROTECTION Modelo: UNIFORME Descrição: CALÇA, MATERIAL JEANS, MODELO FEMININO, TAMANHO VARIADO, APLICAÇÃO UNIFORME					
Endereço: ,					
47.620.121/0001-08	NUBIA TEIXEIRA DA MAIA 01990792189	R\$ 80,00			
Marca: EMPREENDIMENTO NTM Fabricante: EMPREENDIMENTO NTM Modelo: UNIDADE Descrição: CALÇA JEANS TRADICIONAL MODELO FEMININO TAMANHO 44					
Estado:	Cidade:	Endereço:	Telefone:	Email:	
GO	Goiânia	R 7 DE SETEMBRO, S-N	(62) 8458-9981	nubiatmempreendimento@gmail.com	

CNPJ	Razão Social do Fornecedor	Valor da Proposta Final		
37.278.582/0001-82	LEONARDO GOMES DE AGUIAR 81102771104	R\$ 80,00		
Marca: EMPREENDIMENTO LGA Fabricante: EMPREENDIMENTO LGA Modelo: un Descrição: CALÇA JEANS TRADICIONAL MODELO FEMININO TAMANHO 44				
Estado: GO	Cidade: Goiânia	Endereço: AL ANICUNS, 0	Telefone: (62) 8194-1196	Email: empreendimentotextil@hotmail.com

23.829.339/0001-09	M.TESTA CONFECÇAO	R\$ 90,00		
Marca: PROPRIA Fabricante: PROPRIO Modelo: CALÇA Descrição: Calça Material: Jeans , Modelo: Masculino , Aplicação: Uniforme				
Estado: PR	Cidade: Cianorte	Endereço: AV GENEI UEHARA, 1263	Telefone: (44) 9723-3337	Email: testaesala@hotmail.com

03.835.661/0001-25	NM CONFECÇOES LTDA	R\$ 130,00			
Marca: V2 Fabricante: V2 Modelo: Calça Jeans Descrição: CALÇA, MATERIAL JEANS, MODELO FEMININO, TAMANHO VARIADO, APLICAÇÃO UNIFORME					
Estado: MG	Cidade: Itajubá	Endereço: R DOUTOR HOFMANN, 220	Nome de Contato: Antonun El Moallen	Telefone: (35) 3622-4866	Email: habib@habib-decoracoes.com.br

ATENÇÃO - O Banco de Preços é uma solução tecnológica que atende aos parâmetros de pesquisa dispostos em Leis vigentes, Instruções Normativas, Acórdãos, Regulamentos, Decretos e Portarias. Sendo assim, por reunir diversas fontes governamentais, complementares e sites de domínio amplo, o sistema não é considerado uma fonte e, sim, um meio para que as pesquisas sejam realizadas de forma segura, ágil e eficaz.

Fontes utilizadas nesta cotação:

1 - ComprasNet
www.comprasgovernamentais.gov.br

Data: 06/07/2023 16:55:06
Acessar a fonte [aqui](#)

MINISTÉRIO DA
GESTÃO E DA INOVAÇÃO
EM SERVIÇOS PÚBLICOS

MÉDIA
R\$ 142,18

MEDIANA
R\$ 128,00

MENOR
R\$ 98,80

FILTROS APLICADOS

Código Material/Serviço UF Ano da Compra
282942 MG, ES, RJ, SP 2023

Quantidade total de registros: 5

Registros apresentados: 1 a 5

Identificação da Compra	Número do Item	Modalidade	Código do CATMAT	Descrição do Item	Descrição Complementar	Unidade de Fornecimento	Quantidade Ofertada	Valor Unitário	Fornecedor	Órgão	UASG	Data da Compra
00006/2023	00001	Pregão	282942	AVENTAL		UNIDADE	90	R\$98,80	LIFE CLEAN COMERCIO DE EQUIPAMENTOS LTDA	ESTADO DO RIO DE JANEIRO	985903 - PREF.MUN.DE SAO PEDRO DA ALDEIA	08/02/2023
00017/2022	00188	Pregão	282942	AVENTAL		UNIDADE	160	R\$106	P H MENESES COMERCIO LTDA	COMANDO DO EXERCITO	160120 - 4. DEPOSITO DE SUPRIMENTO	13/04/2023
00009/2023	00047	Pregão	282942	AVENTAL		UNIDADE	100	R\$128	FOX STORE LTDA	ESTADO DO ESPIRITO SANTO	985633 - PREFEITURA MUNICIPAL DE CONCEICAO DO CASTELO	11/07/2023
00004/2023	00040	Pregão	282942	AVENTAL		UNIDADE	50	R\$181,41	AKIRA COMERCIAL LTDA	INDUSTRIA DE MATERIAL BELICO DO BRASIL	168006 - INDUSTRIA DE MATERIAL BELICO DO BRASIL/FJF	03/05/2023
00038/2023	00003	Dispensa de Licitação	282942	AVENTAL		UNIDADE	10	R\$196,70	ALVES & REIS EQUIPAMENTOS DE SEGURANCA LTDA	INDUSTRIA DE MATERIAL BELICO DO BRASIL	168006 - INDUSTRIA DE MATERIAL BELICO DO BRASIL/FJF	02/03/2023

Relatório gerado dia: 27/12/2023 às 10:02
Fonte: paineldeprecos.planejamento.gov.br

CONSULTA DE PREÇOS
EQUIPAMENTO DE PROTEÇÃO INDIVIDUAL(EPI)

ITEM 2 – LUVA LATEX NITRILICA

netsuprimentos.com.br - ITEM 2 P 1

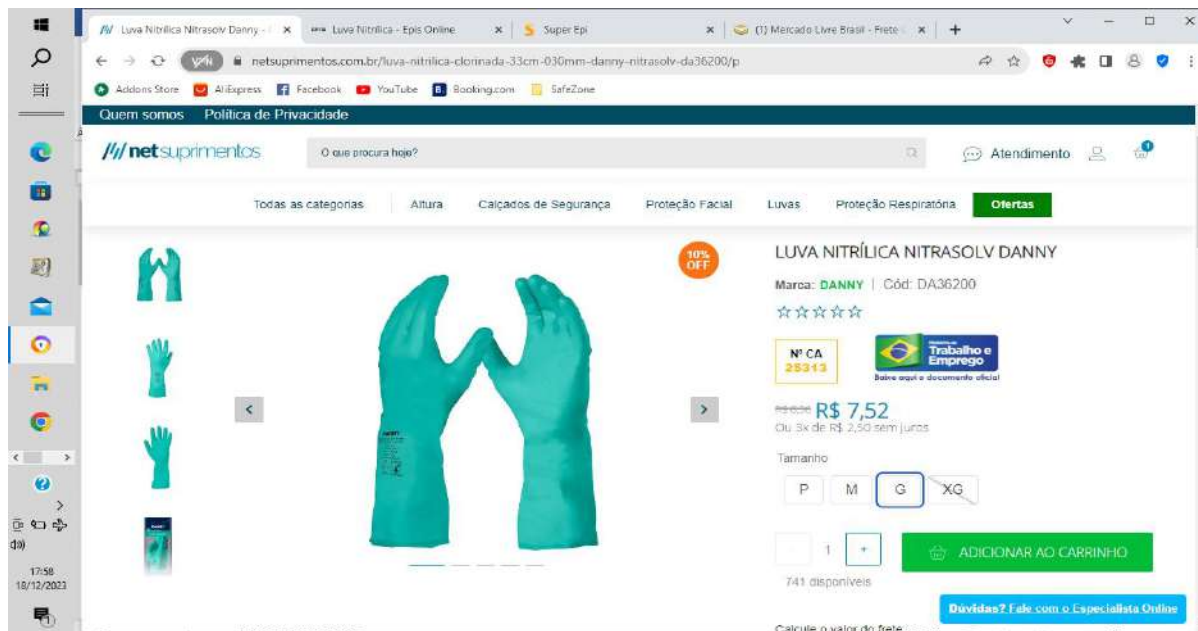

episonline.com.br - ITEM 2 P2

FOTO 1: COM PREÇO

EPIS ONLINE
EQUIPAMENTOS DE PROTEÇÃO INDIVIDUAL

Digite aqui o que procura... **Buscar** [Entre ou cadastre-se](#) [Favoritos](#) [Sacola R\\$ 0,00](#)

(Cód.:LV-NITRI-SLIM-VOLK) ★★★★★ [Avalie agora](#)
CA: 40570
Marca: Volk do Brasil Referência: LV-NITRI-SLIM-VOLK Disponibilidade: Em estoque

Clique na cor para trocar as fotos

TAMANHO	QUANTIDADE	SUBTOTAL
P	- 0 +	R\$ 0,00
M	- 0 +	R\$ 0,00
G	- 0 +	R\$ 0,00
GG	- 0 +	R\$ 0,00

Total: R\$ 00,00 [Ganhe 0 ponto\(s\)](#)

~~De R\$ 9,00~~
Por R\$ 8,70

[Exibir todos](#)

episonline.com.br - ITEM 2 P2

FOTO 2: COM NOME DO PRODUTO

Luva Nitrilica Slim Verde com Forro Volk

(Cód.: LV-NITRI-SLIM-VOLK) ★★★★★ Avalie agora

C.A. 40570

Marca: Volk do Brasil Referência: LV-NITRI-SLIM-VOLK Disponibilidade: Em estoque

Clique na cor para trocar as fotos

TAMANHO	QUANTIDADE	SUBTOTAL
P	- 0 +	R\$ 0,00
M	- 0 +	R\$ 0,00
G	- 0 +	R\$ 0,00
GG	- 0 +	R\$ 0,00

Total: R\$ 00,00 (Ganho 0 pontos)

Exibir todos X

astrodistribuidora.com – ITEM 2 P 3

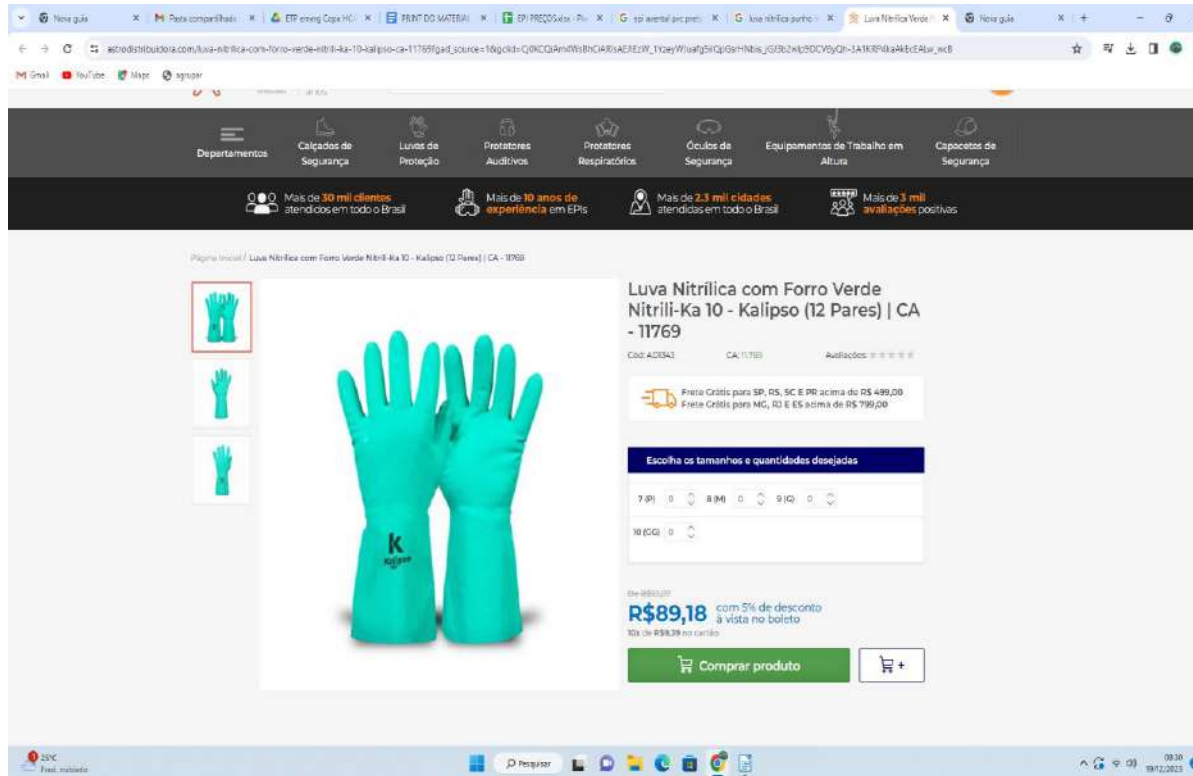

12 pares = 89,18 / 1 par = 7,43

CONSULTA DE PREÇOS

EQUIPAMENTO DE PROTEÇÃO INDIVIDUAL(EPI)

ITEM 3 - MÁSCARA PFF2 COM VÁLVULA

netsuprimentos.com.br – ITEM 3 P1

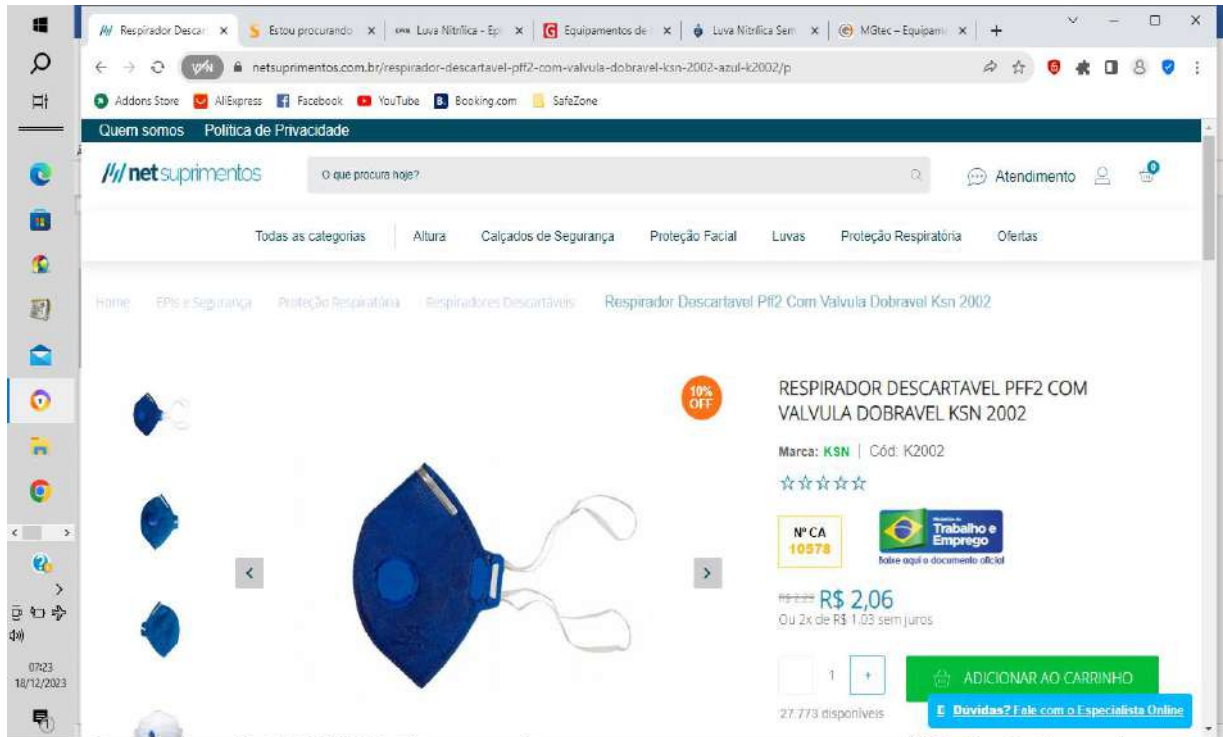

Super Epi x Estou procurando por Máscara Máscara Descartável PFF2 com

episonline.com.br/mascara-descartavel-pff2-com-valvula-pro-safety-delta-plus-p88437pp=/40.1456/

Adions Store Ali Express Facebook YouTube Booking.com SafeZone

Todas categorias Proteção Para os Pés Proteção para Altura Proteção Para Mãos Proteção Respiratória OFERTAS DO DIA

Página Inicial > Proteção Respiratória > Máscara De Descartável > Máscara Pff2 > Máscara Descartável PFF2 com Válvula Pro Safety - Delta Plus

Máscara Descartável PFF2 com Válvula Pro Safety - Delta Plus

(Cód.: 839160-1) ★★★★★ Avalie agora

CA 38.503

Marca: Delta Plus Referência: 839160-1 Disponibilidade: Em estoque

Clique na cor para trocar as fotos

TAMANHO	QUANTIDADE	SUBTOTAL
UNICO	- 0 +	R\$ 0,00

Total: R\$ 00,00 Ganhe 0 ponto(s)

R\$ 1,70

1 x R\$ 1,70 sem juros
ou à vista por R\$ 1,65 com 3% de desconto no PIX ou no Boleto

COMPRAR

22:08
16/12/2023

CONSULTA DE PREÇOS EQUIPAMENTO DE PROTEÇÃO INDIVIDUAL(EPI)

ITEM 4 - ÓCULOS DE PROTEÇÃO

www.superepi.com.br

ITEM 4 P1

Óculos Rio De Janeiro Poli-Fer Incolor Com Ajuste CA 34082

Modelo: 34082 Conteúdo: 1 Unidade

Marca: POLI-FERR Referência: 1446

Disponibilidade: Em estoque

Óculos Rio De Janeiro é utilizado praticamente em todas as necessidades de proteção visual dos colaboradores, trabalhadores que atuam em contato direto com materiais que podem acabar ferindo ou afetando a sua saúde de alguma forma no ambiente de trabalho.

Ver mais +

CA-34082 Consultar CA

À vista com 5% OFF no Boleto ou PIX
R\$ 3,79
ou R\$ 3,99 em até 1x de R\$ 3,99 a/juros

Quantidade: 1

Comprar

Formas de pagamento Folia Técnica

Consulte o prazo de entrega

Digite seu CEP Calcular

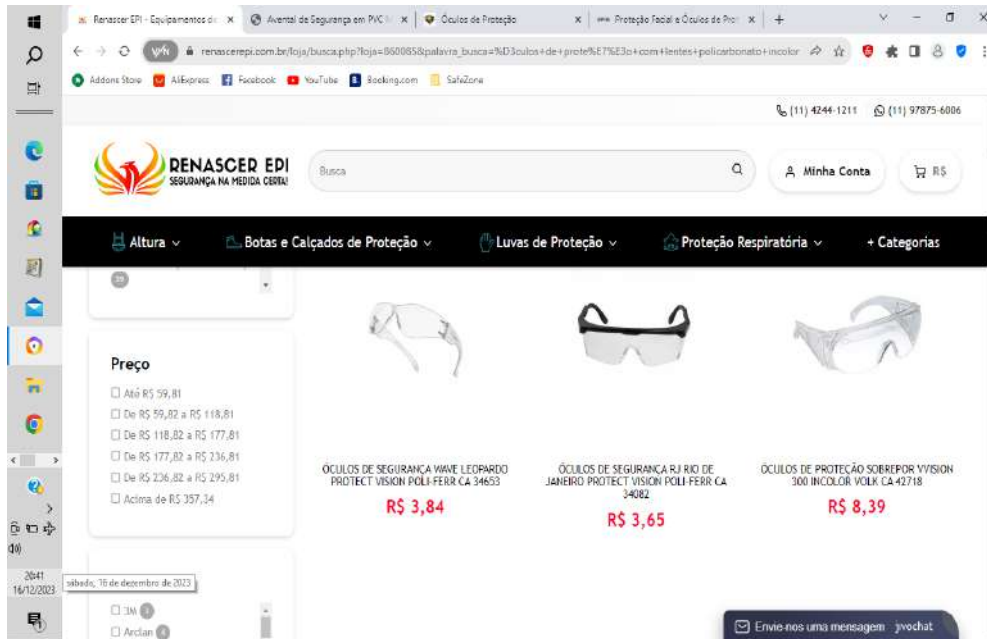

CONSULTA DE PREÇOS - EQUIPAMENTO DE PROTEÇÃO INDIVIDUAL(EPI)

ITEM 5 - Avental de PVC branco

netsuprimentos.com.br ITEM 5 P1

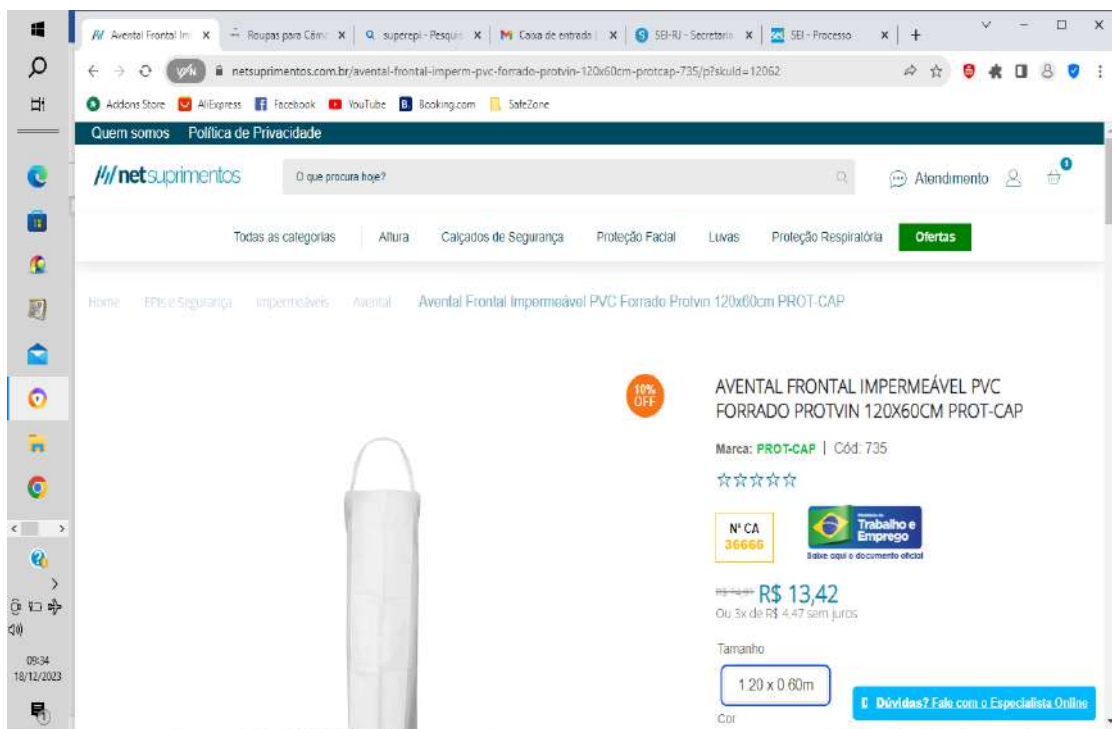

episonline.com.br/avental-de-pvc-branco-120x70cm-com-tiras-soldadas-030-maicol-341-1-p4640

Todas categorias | Proteção Para os Pés | Proteção para Altura | Proteção Para Mãos | Proteção Respiratória | OFERTAS DO DIA

Página Inicial > Proteção Para O Corpo > Avental de PVC Branco 120x70cm com Tiras Soldadas 030 Maicol

Avental de PVC Branco 120x70cm com Tiras Soldadas 030 Maicol

(Cód.: 341-1) ★★★★★ Avalie agora

C.A. 37729

Marca: Maicol Referência: 341-1 Disponibilidade: Em estoque

Ganhe ponto 9 (s)

R\$ 9,50

1x R\$ 9,50 sem Juros
ou a vista por R\$ 9,21 com 3% de desconto no PIX ou no Boleto

COMPRAR

Calcule seu frete **CALCULAR** Saiba como pagar

Neste campo você está consultando apenas o frete para este produto, verifique o carrinho para saber o total do frete das suas compras

09:47
18/12/2023

novaprotect.com.br ITEM 5 P3

Governo do Estado do Rio de Janeiro
Secretaria de Estado de Defesa Civil
Diretoria Geral de Administração e Finanças
Coordenadoria de Requisições

Relatório de Cotação: cotação rápida 547

Pesquisa realizada em 19/12/2023 09:20:17

Relatório gerado no dia 19/12/2023 09:22:23 (IP: 177.222.190.226)

Em conformidade com a Instrução Normativa N° 65 de 07 de Julho de 2021.

Método Matemático Aplicado: Média Aritmética dos preços obtidos - Preço calculado com base na média aritmética de todos os preços selecionados pelo usuário para aquele determinado Item.

Conforme Instrução Normativa N° 65 de 07 de Julho de 2021, no Artigo 3º, "A pesquisa de preços será materializada em documento que conterá: INC V-Método matemático aplicado para a definição do valor estimado."

Item 1: luva térmica forno industrial luva azul

PREÇOS / PROPOSTAS	QUANTIDADE	PREÇO ESTIMADO	PERCENTUAL	PREÇO EST. CALCULADO	TOTAL
3 / 12	1	R\$ 133,30 (un)	-	R\$ 133,30	R\$ 133,30
Preço Público	Órgão Público	Identificação	Data Licitação	Preço	
1	MUNICÍPIO DE CAMPOS ALTOS/MG	75286	21/11/2023	R\$ 65,20	
2	MUNICÍPIO DE FERNANDES PINHEIRO	063-2023-FERNANDES PINHEIRO-PR	19/09/2023	R\$ 209,00	
3	USP-PRIP PRÓ REITORIA INCL. PERTENCIMENTO SECR. DESENV. ECONOMICO SÃO PAULO	OC: 1021281005820230C00121	11/07/2023	R\$ 125,70	
Valor Unitário					R\$ 133,30

Mediana dos Preços Obtidos: R\$ 125,70

Média dos Preços Obtidos: R\$ 133,30

Valor Global: R\$ 133,30

Detalhamento dos Itens

Relatório gerado no dia 19/12/2023 09:22:23 (IP: 177.222.190.226)
Código Validação: tQ17AJuZFD4h5qQPSfZKNFHJK4vMaBbS3GQWdjR%2bDP8qHU8nPtm6WA%3d%3d
http://www.bancodeprecos.com.br/CertificadoAutenticidade?token=tQ17AJuZFD4h5qQPSfZKNFHJK4vMaBbS3GQWdjR%252bDP8qHU8nPtm6WA%253d%253d

Item 1: luva térmica forno industrial luva azul

Preço Estimado: R\$ 133,30 (un)

Percentual: -

Preço Estimado Calculado: R\$ 133,30

Média dos Preços Obtidos: R\$ 133,30

Quantidade	Descrição	Observação
1 Unidade	luva térmica forno industrial luva azul, forrada para cozinha industrial alta temperatura mão de gato 35cm - modelo reversívelca: 34105(certificado de aprovação / ministério do trabalho e emprego) luva de segurança confeccionada em grafatex de algodão quatro fios com tratamento retardante a chamas e repelente à água. costura em linha de poliéster. modelo mão de gato unidade por kit: 2	

Preço (Outros Entes Públicos) 1: Preço do Fornecedor Vencedor

R\$ 65,20

Inc. II Art. 5º da IN 65 de 07 de Julho de 2021

Órgão: MUNICÍPIO DE CAMPOS ALTOS/MG	Data: 21/11/2023 08:30
Objeto: REGISTRO PREÇO PARA AQUISIÇÃO DE EPI'S E UNIFORMES QUE SERÃO UTILIZADOS PELA SECRETARIA MUNICIPAL DE EDUCAÇÃO DO MUNICÍPIO DE CAMPOS ALTOS - MG.	Modalidade: PREGÃO ELETRÔNICO
	SRP: SIM
Descrição: Luva térmica forno industrial Luva azul - Luva térmica forno industrial Luva azul, forrada para cozinha Industrial Alta Temperatura Mão de Gato 35cm - Modelo reversívelCA: 34105(Certificado de Aprovação / Ministério do Trabalho e Emprego) Luva de segurança confeccionada em Grafatex de algodão quatro fios com tratamento retardante a chamas e repelente à água. Costura em linha de poliéster. Modelo Mão de gato Unidade por Kit: 2	Identificação: 75286
	Lote/Item: 27/27
	Ata: Link Ata
	Fonte: licitanet.com.br
	Quantidade: 30
	Unidade: KIT
	UF: MG

CNPJ	Razão Social do Fornecedor	Valor da Proposta Final
21.856.981/0001-43 *VENCEDOR*	WTRADE INTERMEDIACAO DE NEGOCIOS LTDA	R\$ 65,20
Marca: Marca não informada Fabricante: Fabricante não informado Descrição: Descrição não informada		
Estado: MG	Cidade: Belo Horizonte	Endereço: R JACSON PASSOS, 88
		Telefone: (31) 3786-7322/ (31) 9149-3305
		Email: vendas@wtradebrasil.com
43.219.256/0001-05	LIFE CLEAN COMERCIO DE EQUIPAMENTOS LTDA	R\$ 115,00
Marca: Marca não informada Fabricante: Fabricante não informado Descrição: Descrição não informada		
Estado: RJ	Cidade: Rio de Janeiro	Endereço: AV DAS AMERICAS, 13685
		Nome de Contato: Silvio
		Telefone: (21) 2434-7764
		Email: comercial2@lifeclean.rio.br
03.716.848/0001-00	V. VIEIRA AMARO COMERCIO, IMPORTACAO E EXPORTACAO	R\$ 133,29
Marca: Marca não informada Fabricante: Fabricante não informado Descrição: Descrição não informada		
Estado: RO	Cidade: Ariquemes	Endereço: R SACRAMENTO, 5531
		Telefone: (69) 3221-0593/ (69) 9246-6019
		Email: empresaconexao03@gmail.com
86.573.904/0001-21	CASA 500 MATERIAIS DE CONSTRUCAO LTDA	R\$ 133,30
Marca: Marca não informada Fabricante: Fabricante não informado Descrição: Descrição não informada		
Estado: MG	Cidade: Arcos	Endereço: R NOVO HORIZONTE, 500
		Nome de Contato: AFRANIO
		Telefone: (37) 3351-3043
		Email: esteioarcos@yahoo.com.br
09.721.729/0001-21	G D C DA SILVA COSTA - EIRELI	R\$ 133,30
Marca: Marca não informada Fabricante: Fabricante não informado Descrição: Descrição não informada		
Estado: PR	Cidade: Arapongas	Endereço: RUA GARRINCHA-DO-MATO-GROSSO, 440
		Telefone: (43) 3055-3166
		Email: guilherme@gdcdobrasil.com.br

Relatório gerado no dia 19/12/2023 09:22:23 (IP: 177.222.190.226)

Código Validação: tQ17AJuZFD4h5qQPSfZKNFHJK4vMaBbS3GQWdjR%2bDP8qHU8nPtm6WA%3d%3d

http://www.bancodeprecos.com.br/CertificadoAutenticidade?token=tQ17AJuZFD4h5qQPSfZKNFHJK4vMaBbS3GQWdjR%252bDP8qHU8nPtm6WA%253d%253d

2 / 5

Preço (Outros Entes Públicos) 2: Preço do Fornecedor Vencedor

R\$ 209,00

Inc. II Art. 5º da IN 65 de 07 de Julho de 2021

Órgão: MUNICIPIO DE FERNANDES PINHEIRO	Data: 19/09/2023 09:01
Objeto: AQUISIÇÃO DE UTENSÍLIOS EM GERAL, EMBALAGENS, DESCARTÁVEIS E MATERIAIS DE CONSUMO PARA USO DE TODOS OS DEPARTAMENTOS MUNICIPAIS	Modalidade: PREGÃO ELETRÔNICO
Descrição: LUVA MÃO DE GATO TÉRMICA FORRADA PARA ALTA TEMPERATURA RADIANT AZUL 45CM CONFECCIONADA EM TECIDO ESPECIAL COM TRATAMENTO IMPERMEABILIZANTE EM SILICONE. - LUVA MÃO DE GATO TÉRMICA FORRADA PARA ALTA TEMPERATURA RADIANT AZUL 45CM CONFECCIONADA EM TECIDO ESPECIAL COM TRATAMENTO IMPERMEABILIZANTE EM SILICONE.	SRP: SIM
	Identificação: 063-2023-FERNANDES PINHEIRO-PR
	Lote/Item: 159/1
	Ata: Link Ata
	Fonte: https://blcompras.com/Process/ProcessSearchPublic?param1=1
	Quantidade: 10
	Unidade: UNIDADE
	UF: PR

CNPJ	Razão Social do Fornecedor	Valor da Proposta Final
28.362.472/0001-03 *VENCEDOR*	MULTIMIX DISTRIBUIDORA LTDA	R\$ 209,00
Marca: Marca não informada Fabricante: Fabricante não informado Descrição: Descrição não informada Endereço: 		
38.125.895/0001-63	LUIZ RICARDO BUENO ME	R\$ 209,00
Marca: Marca não informada Fabricante: Fabricante não informado Descrição: Descrição não informada Endereço: 		

Preço (Outros Entes Públicos) 3: Preço do Fornecedor Vencedor

R\$ 125,70

Inc. II Art. 5º da IN 65 de 07 de Julho de 2021

Órgão: USP-PRIP PRÓ REITORIA INCL. PERTENCIMENTO SECR. DESENV. ECONOMICO SÃO PAULO	Data: 11/07/2023 16:11
Objeto: EQUIPAMENTOS DE PROTECAO INDIVIDUAL - EPI'S	Modalidade: Dispensa de Licitação
Descrição: LUVA DE SEGURANCA,META ARAMIDA EXTERNO,PADRAO,AZUL ROYAL - LUVA DE SEGURANCA, EM META ARAMIDA EXTERNO, NO TAMANHO PADRAO, NA COR AZUL ROYAL, PARA PROTECAO DE USUARIO DE AGENTES TERMICOS DE CURTOS CONTATOS COM CALOR MODERADO A MAOS E BRACOS EM COZINHAS INDUSTRIAIS, CANO LONGO DE 45CM DE COMPRIMENTO, COM PUNHO DO MESMO MATERIAL DA LUVA, DORSO NORMAL, PALMA MAO DE GATO, FORRO REMOVIVEL 100% ALGODAO, DEVERA RESISTIR A CHAMAS, LIQUIDOS, REPELENCIA A AGUA E OLEO, FORRACAO INTERNA DISPERSANTE DE CALOR DE 5,0 MM, RETARDANTE AS CHAMAS, DE FACIL HIGIENIZACAO, TOTALMENTE ATOXICO PERMITINDO INCLUSIVE CONTATO C/ ALIMENTOS, E SUAS CONDICoes DEVERAO ATENDER A NORMA NR6, DEVERA TER CERTIFICADO DE APROVACAO DO MINISTERIO DO TRABALHO E EMPREGO	SRP: NÃO
	Identificação: OC: 102128100582023OC00121
	Lote/Item: 1/1
	Ata: N/A
	Fonte: www.bec.sp.gov.br
	Quantidade: 20
	Unidade: PAR
	UF: SP

CNPJ	Razão Social do Fornecedor	Valor da Proposta Final
08.520.288/0001-37 *VENCEDOR*	FETASES CONFECOES LTDA	R\$ 125,70
Marca: Vllle Fabricante: Fabricante não informado Descrição: LUVA DE SEGURANCA,META ARAMIDA EXTERNO,PADRAO,AZUL ROYAL		
Estado: SP	Cidade: São Paulo	Endereço: AV SANATORIO, 1459
Nome de Contato: Fernando		Telefone: (11) 2247-2375
		Email: fetasesepi@gmail.com
30.500.671/0001-82	LA STOR COMERCIO E SERVICOS LTDA	R\$ 127,31
Marca: BENETHER - CA 37.970 Fabricante: Fabricante não informado Descrição: LUVA DE SEGURANCA,META ARAMIDA EXTERNO,PADRAO,AZUL ROYAL		
Estado: SP	Cidade: São Paulo	Endereço: R DR ELIAS LUIS DE OLIVEIRA, 58
Nome de Contato: JEAN CARLOS		Telefone: (11) 3539-0699
		Email: jean.carlos@lastor.com.br
52.391.927/0001-01	LOS ANGELES ARTIGOS DE PROTECAO LIMITADA	R\$ 128,60
Marca: BTH Fabricante: Fabricante não informado Descrição: LUVA DE SEGURANCA,META ARAMIDA EXTERNO,PADRAO,AZUL ROYAL		
Estado: SP	Cidade: Ribeirão Preto	Endereço: R VISCONDE DE INHOMIRIM, 80
Nome de Contato: Oscar		Telefone: (16) 3627-1786
		Email: losangelesprotecao@yahoo.com.br
37.487.565/0001-55	FENIX COMERCIO UTENSILIOS LTDA	R\$ 130,60
Marca: RIOVALLEY Fabricante: Fabricante não informado Descrição: LUVA DE SEGURANCA,META ARAMIDA EXTERNO,PADRAO,AZUL ROYAL		
Estado: SP	Cidade: Sumaré	Endereço: AVENIDA FUAD ASSEF MALUF, 2396
Telefone: (19) 2217-6019 / (19) 8150-0215		Email: fenix.utensilio@hotmail.com
18.249.454/0001-66	CELIO ALVES DE OLIVEIRA COMERCIAL	R\$ 145,00
Marca: Riovalley Fabricante: Fabricante não informado Descrição: LUVA DE SEGURANCA,META ARAMIDA EXTERNO,PADRAO,AZUL ROYAL		
Estado: SP	Cidade: Guarulhos	Endereço: R MARIA INES, 864
Nome de Contato: CELIO		Telefone: (11) 2382-5007
		Email: egitto@egitto.com.br

ATENÇÃO - O Banco de Preços é uma solução tecnológica que atende aos parâmetros de pesquisa dispostos em Leis vigentes, Instruções Normativas, Acórdãos, Regulamentos, Decretos e Portarias. Sendo assim, por reunir diversas fontes governamentais, complementares e sites de domínio amplo, o sistema não é considerado uma fonte e, sim, um meio para que as pesquisas sejam realizadas de forma segura, ágil e eficaz.

Fontes utilizadas nesta cotação:

1 - Bolsa de Licitações e Leilões https://bllcompras.com/Process/ProcessSearchPublic?param1=1	<i>Data: 19/12/2023 09:21:54</i> Acessar a fonte aqui
2 - Bolsa Eletrônica de Compras www.bec.sp.gov.br	<i>Data: 29/11/2023 14:23:02</i> Acessar a fonte aqui
3 - Licitanet - Licitações Eletrônicas 4.0 licitanet.com.br	<i>Data: 13/12/2023 15:09:47</i> Acessar a fonte aqui

MINISTÉRIO DA
GESTÃO E DA INOVAÇÃO
EM SERVIÇOS PÚBLICOS

MÉDIA

R\$ 111,78

MEDIANA

R\$ 111,78

MENOR

R\$ 86

FILTROS APLICADOS

Código Material/Serviço UF Ano da Compra

344493

RJ 2023

Quantidade total de registros: 2

Registros apresentados: 1 a 2

Identificação da Compra	Número do Item	Modalidade	Código do CATMAT	Descrição do Item	Descrição Complementar	Unidade de Fornecimento	Quantidade Ofertada	Valor Unitário	Fornecedor	Órgão	UASG	Data da Compra
00008/2023	00179	Pregão	344493	JAPONA		UNIDADE	58	R\$86	POLO DISTRIBUIDORA E PRESTADORA DE SERVICOS LTDA	COMANDO DO EXERCITO	160296 - COMANDO BRIGADA INFANTARIA PARAQUEDISTA/RJ	27/07/2023
00006/2023	00039	Pregão	344493	JAPONA		UNIDADE	4	R\$137,56	INOVARE GOURMET LTDA	COMANDO DA MARINHA	753000 - INST.DE ESTUDOS NO MAR ALTE.PAULO MOREIRA	30/06/2023

Relatório gerado dia: 27/12/2023 às 11:28

Fonte: paineldeprecos.planejamento.gov.br

CONSULTA DE PREÇOS

EQUIPAMENTO DE PROTEÇÃO INDIVIDUAL(EPI)

ITEM 8 - Avental de PVC preto

netsuprimentos.com.br ITEM 8 P1

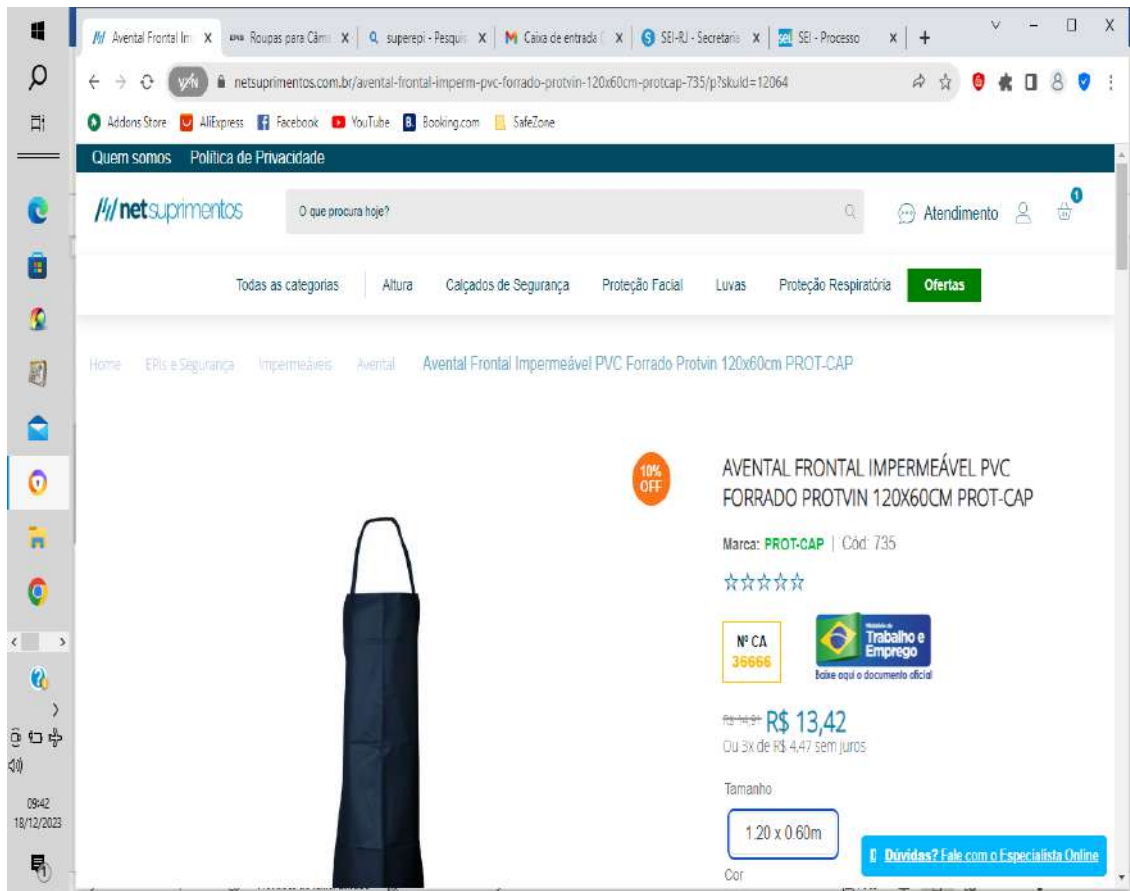

10% OFF

AVENTAL FRONTAL IMPERMEÁVEL PVC FORRADO PROTVIN 120X60CM PROT-CAP

Marca: PROT-CAP | Cód: 735

☆☆☆☆☆

Nº CA 36666

Ministério do Trabalho e Emprego

Base aqui o documento oficial

preço R\$ 13,42

Ou 3x de R\$ 4,47 sem juros

Tamanho

1,20 x 0,60m

Cor

Dúvidas? Fale com o Especialista Online

CONSULTA DE PREÇOS EQUIPAMENTO DE PROTEÇÃO INDIVIDUAL(EPI)

ITEM 9 - CAPA DE CHUVA

www.episonline.com.br - ITEM 9 P1

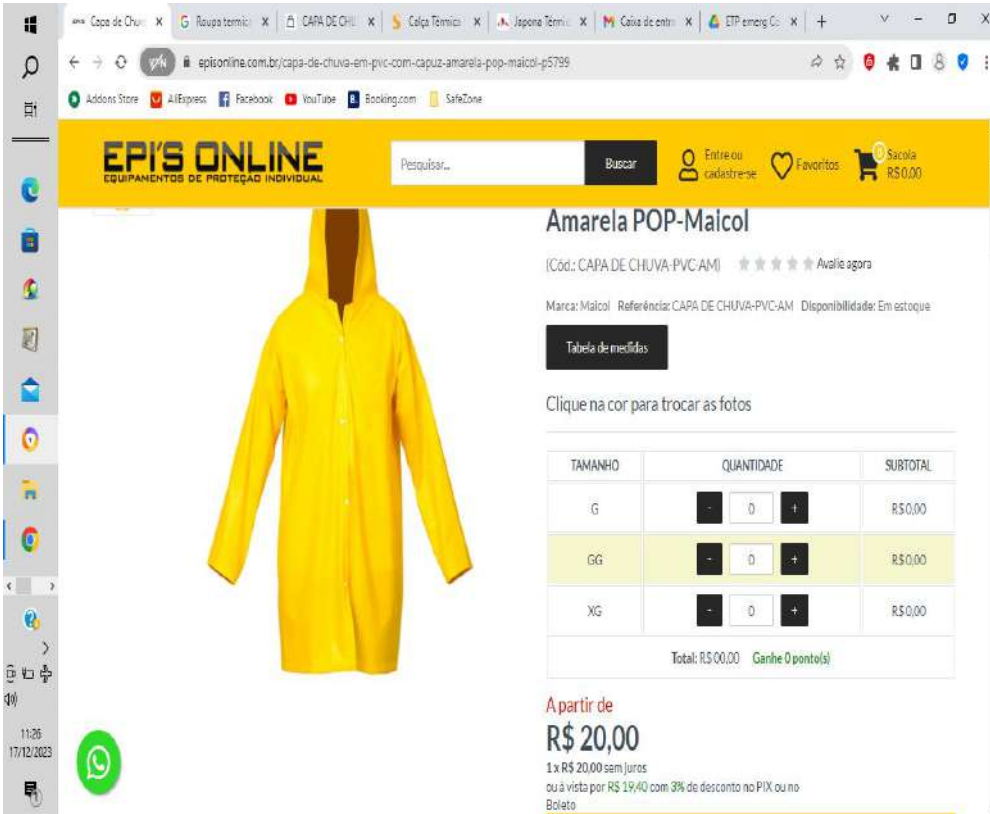

EPIS ONLINE
EQUIPAMENTOS DE PROTEÇÃO INDIVIDUAL

Pesquisar... **Buscar** [Entre ou cadastre-se](#) [Favoritos](#) [Sacola R\\$ 0,00](#)

Amarela POP-Maicol

(Cód.: CAPA DE CHUVA-PVC-AM) ★★★★★ [Avalie agora](#)

Marca: Maicol Referênciã: CAPA DE CHUVA-PVC-AM Disponibilidade: Em estoque

[Tabela de medidas](#)

Clique na cor para trocar as fotos

TAMANHO	QUANTIDADE	SUBTOTAL
G	<input type="text" value="0"/>	R\$ 0,00
GG	<input type="text" value="0"/>	R\$ 0,00
XG	<input type="text" value="0"/>	R\$ 0,00

Total: R\$ 0,00 [Ganhe 0 pontos!](#)

A partir de
R\$ 20,00

1x R\$ 20,00 sem juros
ou à vista por R\$ 19,40 com 3% de desconto no PIX ou no Boleto

11:26
17/12/2023

[WhatsApp](#)

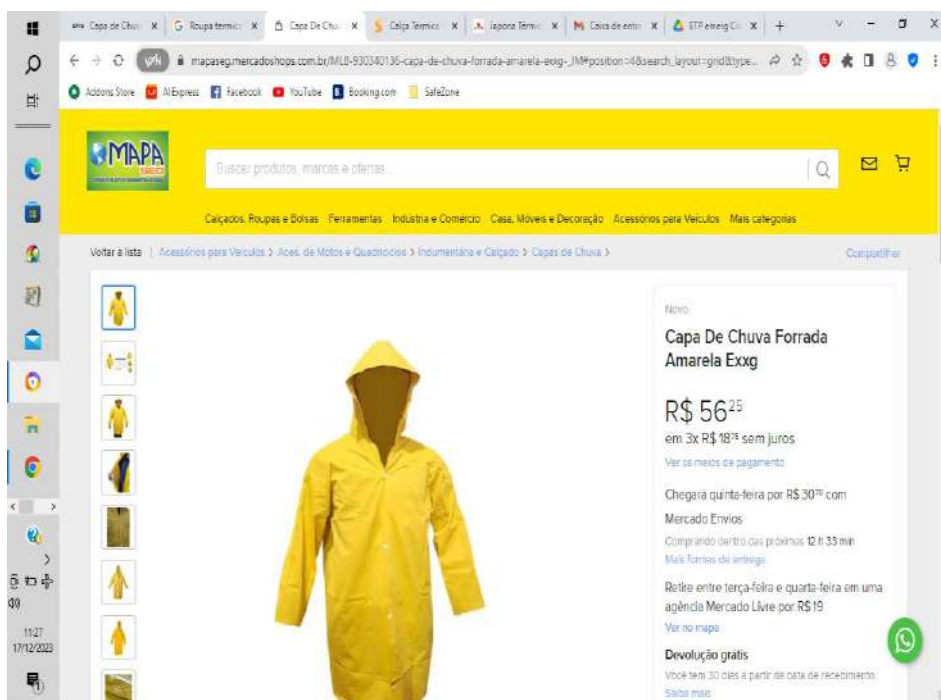

CONSULTA DE PREÇOS
EQUIPAMENTO DE PROTEÇÃO INDIVIDUAL(EPI)

ITEM 10 - LUIVA PVC CANO LONGO

hmloja.com.br - ITEM 10 P1

A large promotional banner features a blue car and the text: 'COMPRE E CONCORRA EPI NOVO CARRO ZERO' and 'DESCONTO DE 5% USANDO O CLIPOM CARROZERO'. Below the banner, the breadcrumb trail reads: 'Home > LUVAS DE PROTEÇÃO > Luvas de PVC > Luva Junditex Pvc 36 Cm Áspera Tam 9,5 C.a. 30514'.

The product card for 'Luva Junditex Pvc 36 Cm Áspera Tam 9,5 C.a. 30514' includes a 'PREÇO ÚNICO' label, a star rating of 4.0 (10046 reviews), and a price of R\$ 17,38. A note indicates a discount: 'R\$ 16,86 à vista com desconto Pix - Vindi ou 3x de R\$ 5,70 Sem juros Cartão Elo - Vindi'. A 'Comprar' button is visible with a quantity of 1.

Governo do Estado do Rio de Janeiro
Secretaria de Estado de Defesa Civil
Diretoria Geral de Administração e Finanças
Coordenadoria de Requisições

Relatório de Cotação: cotação rápida 546

Pesquisa realizada em 19/12/2023 09:01:28

Relatório gerado no dia 19/12/2023 09:09:13 (IP: 177.222.190.226)

Em conformidade com a Instrução Normativa N° 65 de 07 de Julho de 2021.

Método Matemático Aplicado: Média Aritmética dos preços obtidos - Preço calculado com base na média aritmética de todos os preços selecionados pelo usuário para aquele determinado Item.

Conforme Instrução Normativa N° 65 de 07 de Julho de 2021, no Artigo 3º, "A pesquisa de preços será materializada em documento que conterá: INC V-Método matemático aplicado para a definição do valor estimado."

Item 1: luva borracha

PREÇOS / PROPOSTAS	QUANTIDADE	PREÇO ESTIMADO	PERCENTUAL	PREÇO EST. CALCULADO	TOTAL
3 / 69	1	R\$ 1,96 (un)	-	R\$ 1,96	R\$ 1,96

Preço Compras Governamentais	Órgão Público	Identificação	Data Licitação	Preço
1	PREFEITURA MUNICIPAL DE SÃO PEDRO DA ALDEIA	NºPregão:522023 UASG:985903	18/09/2023	R\$ 2,05
2	MINISTÉRIO DA DEFESA Comando da Aeronáutica MAER - Grupamento de Apoio/RJ	NºPregão:712023 UASG:120039	06/09/2023	R\$ 1,70
3	MINISTÉRIO DA DEFESA Comando da Aeronáutica MAER - Grupamento de Apoio/RJ	NºPregão:712023 UASG:120039	06/09/2023	R\$ 2,14

Valor Unitário					R\$ 1,96
----------------	--	--	--	--	----------

Mediana dos Preços Obtidos: R\$ 2,05	Média dos Preços Obtidos: R\$ 1,96
--------------------------------------	------------------------------------

Valor Global: R\$ 1,96

Detalhamento dos Itens

Relatório gerado no dia 19/12/2023 09:09:13 (IP: 177.222.190.226)
Código Validação: tQI7AJuZFD4h5qQPSfZKNFHJK4vMaBbSCVjpSmZBtS0qHU8nPm6WA%3d%3d
http://www.bancodeprecos.com.br/CertificadoAutenticidade?token=tQI7AJuZFD4h5qQPSfZKNFHJK4vMaBbSCVjpSmZBtS0qHU8nPm6WA%253d%253d

Item 1: luva borracha

Preço Estimado: R\$ 1,96 (un)

Percentual: -

Preço Estimado Calculado: R\$ 1,96

Média dos Preços Obtidos: R\$ 1,96

Quantidade	Descrição	Observação
1 Unidade	luva borracha material: borracha nitrílica , tamanho: grande , características adicionais: resistente produtos químicos , uso: limpeza a pesada , formato: anatômico , espessura: 0,56 mm, comprimento: mínimo de 46 c	

Preço (Compras Governamentais) 1: Preço do Fornecedor Vencedor

R\$ 2,05

Inc. I Art. 5º da IN 65 de 07 de Julho de 2021

Órgão: PREFEITURA MUNICIPAL DE SÃO PEDRO DA ALDEIA	Data: 18/09/2023 09:00
Objeto: Registro de Preços para futura e eventual aquisição de material de limpeza para atender as necessidades das Secretarias Municipais, conforme condições, quantidades, obrigações e demais condições expressas em seus anexos pelo período de 12 (doze) meses..	Modalidade: Pregão Eletrônico
	SRP: SIM
Descrição: Luva borracha - Luva Borracha Material: Borracha Nitrílica , Tamanho: Grande , Características Adicionais: Resistente Produtos Químicos , Uso: Limpeza Pesada , Formato: Anatômico , Espessura: 0,56 MM, Comprimento: Mínimo De 46 C	Identificação: N°Pregão:522023 / UASG:985903
	Lote/Item: /35
	Ata: Link Ata
	Fonte: www.comprasgovernamentais.gov.br
	Quantidade: 1.211
	Unidade: Par
	UF: RJ

CNPJ	Razão Social do Fornecedor	Valor da Proposta Final
14.984.352/0001-33 *VENCEDOR*	EPINET COMERCIO DE EQUIPAMENTOS DE PROTECAO EIRELI	R\$ 2,05
Marca: PLASTCOR		
Fabricante: PLASTCOR		
Modelo: LUVA LATEX LTX600		
Descrição: Luva de proteção Material: Borracha, Aplicação: Limpeza , Cor: Amarela Tamanho: Grande , Características Adicionais: Sem Forro , Tip o Punho: Longo , Acabamento Palma: Antiderrapante - pacote com PAR. CA. 34143		
Estado: SP	Cidade: Limeira	Endereço: R CRISTIANO GREVE, 332
	Nome de Contato: DANIELE	Telefone: (51) 8183-4203
	Email: administrativo1@epinet-ind.com.br	

44.725.930/0001-88	RAFAEL SAINT CLAIR URUPUKINA 12077145773	R\$ 2,20
Marca: NOBRE		
Fabricante: NOBRE		
Modelo: NOBRE		
Descrição: Luva de proteção Material: Borracha, Aplicação: Limpeza , Cor: Amarela , Tamanho: Grande , Características Adicionais: Sem Forro , Tipo Punho: Longo , Acabamento Palma: Antiderrapante - pacote com PAR		
Estado: RJ	Cidade: Casimiro de Abreu	Endereço: RUA RUA MARCOS JOSE PIMENTEL JARDIM, 78
	Nome de Contato: Rafael	Telefone: (22) 99715-1796
	Email: rsuempredimentos@gmail.com	

37.406.687/0001-70	INFRASEG SOLUCOES EM PREVENCAO LTDA	R\$ 2,28
Marca: MbLife CA:44 541		
Fabricante: MbLife CA:44 541		
Modelo: MbLife CA:44 541		
Descrição: Luva borracha - Luva Borracha Material: Borracha Nitrílica , Tamanho: Grande , Características Adicionais: Resistente Produtos Químicos , Uso: Limpeza Pesada , Formato: Anatômico , Espessura: 0,56 MM, Comprimento: Mínimo De 46 C		
Estado: SC	Cidade: Joinville	Endereço: R GUARUJA, 242
	Nome de Contato: Paloma Dogo	Telefone: (47) 3307-2680
	Email: comercial@infraseg.net	

42.027.517/0001-14	RANGEL COMERCIO E SERVICOS DE LIMPEZA LTDA	R\$ 2,30
Marca: similar		
Fabricante: similar		
Modelo: similar		
Descrição: conforme edital 053/2023		
Endereço:		

CNPJ	Razão Social do Fornecedor	Valor da Proposta Final
31.329.142/0001-20	BEMESTAR PRODUTOS PARA INDUSTRIA E LAR LTDA	R\$ 2,42
<p>Marca: KALIPSO Fabricante: KALIPSO Modelo: KALIPSO Descrição: Luva de proteção Material: Borracha, Aplicação: Limpeza , Cor: Amarela , Tamanho: Grande , Características Adicionais: Sem Forro , Tip o Punho: Longo , Acabamento Palma: Antiderrapante - pacote com PAR</p>		
Estado: RJ	Cidade: Barra Mansa	Endereço: R PDR NORBERTO PRITTWITZ, 54
	Telefone: (24) 3323-6058	Email: bemestarbm@gmail.com
44.219.136/0001-62	ATLAS EQUIPAMENTOS LTDA	R\$ 2,55
<p>Marca: MBLIFE Fabricante: MBLIFE Modelo: MULTIUSO Descrição: Luva borracha - Luva Borracha Material: Borracha Nitrílica , Tamanho: Grande , Características Adicionais: Resistente Produtos Químicos , Uso: Limpeza Pesada , Formato: Anatômico , Espessura: 0,56 MM, Comprimento: Mínimo De 46 C</p>		
Estado: PR	Cidade: Curitiba	Endereço: R JOAO SGUARIO, 691
	Nome de Contato: Daniel	Telefone: (41) 8790-0274
		Email: contatoatlasadm@gmail.com
44.177.758/0001-75	RENASCEM EMPREENHIMENTOS E CONSTRUÇÕES LTDA	R\$ 2,60
<p>Marca: NOBRE Fabricante: NOBRE Modelo: NOBRE Descrição: Luva de proteção Material: Borracha, Aplicação: Limpeza , Cor: Amarela , Tamanho: Grande , Características Adicionais: Sem Forro , Tip o Punho: Longo , Acabamento Palma: Antiderrapante - pacote com PAR</p>		
Endereço: ,		
38.227.436/0001-90	3T COMERCIO DE MATERIAIS E SERVICOS EIRELI	R\$ 2,68
<p>Marca: NOBRE Fabricante: GOEDERT Modelo: AMARELA Descrição: Luva de proteção Material: Borracha, Aplicação: Limpeza , Cor: Amarela , Tamanho: Grande , Características Adicionais: Sem Forro , Tipo Punho: Longo , Acabamento Palma: Antiderrapante - pacote com PAR Validade da proposta: 60 (sessenta) dias; Prazo de garantia e/ou validade: 12 (doze) meses; Prazo de entrega de materiais: 30 (trinta) dias. "Declaro que nos valores propostos estão inclusos todos os custos operacionais, encargos previdenciários, trabalhistas, tributários, comerciais e quaisquer outros que incidam direta ou indiretamente no fornecimento dos bens, tais como as despesas com embalagem, frete, transporte vertical e horizontal e seguro dos materiais ofertados, até os locais de entrega estabelecidos no Termo de Referência e na Ata de Registro de Preços".</p>		
Estado: RJ	Cidade: Rio de Janeiro	Endereço: R NANCI, 2
	Nome de Contato: Tainan	Telefone: (21) 6456-3905
		Email: 3t.materiais@gmail.com
18.593.064/0001-09	SUPRY OFFICE DISTRIBUIDORA DE MATERIAIS E SERVICOS LTDA	R\$ 2,75
<p>Marca: NOBRE Fabricante: GOEDERT Modelo: TAM GRANDE Descrição: Luva de proteção Material: Borracha, Aplicação: Limpeza , Cor: Amarela , Tamanho: Grande , Características Adicionais: Sem Forro , Tip o Punho: Longo , Acabamento Palma: Antiderrapante - pacote com PAR Procedência: Nacional (Brasil) Prazo de Validade do Material: 12 (doze) meses Garantia: 12 (doze) meses Prazo de Entrega: 30 (trinta) dias corridos, contados a partir do recebimento da Nota de Empenho. Prazo de Validade da Proposta: 60 (sessenta) dias, a contar da data de sua apresentação. Prazo de Validade da Ata de registro será de 12 (doze) meses Prazo de Pagamento: 30 (trinta) dias Declaramos que estamos de pleno acordo com todas as condições estabelecidas no Edital e seus Anexos, bem como aceitamos todas as obrigações e responsabilidades constantes das especificações. Declaramos que nos preços cotados estão incluídas todas as despesas que, direta ou indiretamente, fazem parte do presente objeto, tais como gastos da empresa com suporte técnico e administrativo, impostos, taxas, ou quaisquer outros que possam incidir sobre gastos da empresa, sem quaisquer acréscimos em virtude de expectativa inflacionária e deduzidos os descontos eventualmente concedidos.</p>		
Estado: RJ	Cidade: Rio de Janeiro	Endereço: R JOSE DOS REIS, 02475
	Nome de Contato: MARCIA / ALEXANDRE	Telefone: (21) 2224-8175
		Email: supryoffice@gmail.com
47.433.491/0001-28	INFINITI COMERCIAL LTDA	R\$ 2,85
<p>Marca: NOBRE SLIM Fabricante: NOBRE SLIM Modelo: TAMANHO G Descrição: Luva de proteção Material: Borracha, Aplicação: Limpeza , Cor: Amarela , Tamanho: Grande , Características Adicionais: Sem Forro , Tip o Punho: Longo , Acabamento Palma: Antiderrapante - pacote com PAR</p>		
Estado: RJ	Cidade: Campos dos Goytacazes	Endereço: R JOSE EVALDO CARNEIRO DA SILVA, 13
		Telefone: (22) 9859-2104
		Email: setinecontabilidade@gmail.com

CNPJ	Razão Social do Fornecedor	Valor da Proposta Final
44.929.522/0001-48	MHT DISTRIBUIDORA E SERVICOS LTDA	R\$ 2,86
<p>Marca: VOLK Fabricante: VOLK Modelo: VOLK Descrição: Luva de proteção Material: Borracha, Aplicação: Limpeza , Cor: Amarela , Tamanho: Grande , Características Adicionais: Sem Forro , Tipo Punho: Longo , Acabamento Palma: Antiderrapante - pacote com PAR</p>		
Estado: RJ	Cidade: Araruama	Endereço: R DOS LIMOEIROS, SN
Nome de Contato: Elisete	Telefone: (22) 99933-2233	Email: mhtcomercio11@gmail.com
33.308.341/0001-88	MERCADAO DAS EMBALAGENS SOLUCOES E SERVICOS LTDA	R\$ 2,90
<p>Marca: MB Fabricante: MB Modelo: MB Descrição: Descrição: Luva Borracha Material: Borracha Nitrílica , Tamanho: Grande , Características Adicionais: Resistente Produtos Químicos , Uso: Limpeza Pesada , Formato: Anatômico , Espessura: 0,56 MM, Comprimento: Mínimo De 46 C</p>		
Estado: RJ	Cidade: Campos dos Goytacazes	Endereço: R ALBERTO BRANCO, 164
Telefone: (22) 3000-1060/ (22) 3002-0103	Email: mercadaodasembalagenssolucoes@outlook.com	
06.324.022/0001-93	DISTRIBUIDORA SAO FRANCISCANA LTDA	R\$ 2,93
<p>Marca: IMBATI Fabricante: IMBATI Modelo: IMBATI Descrição: Luva de proteção Material: Borracha, Aplicação: Limpeza , Cor: Amarela , Tamanho: Grande , Características Adicionais: Sem Forro , Tip o Punho: Longo , Acabamento Palma: Antiderrapante - pacote com PAR</p>		
Estado: RJ	Cidade: Campos dos Goytacazes	Endereço: AV SOUZA MOTA, 387
Nome de Contato: Thiago	Telefone: (22) 2724-0501	Email: distribuidora.saofranciscana@hotmail.com
36.716.346/0001-38	GB COMPANY INDUSTRIA E COMERCIO LTDA	R\$ 2,98
<p>Marca: KALIPSO Fabricante: KALIPSO Modelo: LUVA LATEX LIGHT Descrição: Luva de proteção Material: Borracha, Aplicação: Limpeza , Cor: Amarela , Tamanho: Grande , Características Adicionais: Sem Forro , Tipo Punho: Longo , Acabamento Palma: Antiderrapante - pacote com PAR</p>		
Estado: RJ	Cidade: Rio de Janeiro	Endereço: EST DOS BANDEIRANTES, 03997
Telefone: (21) 3174-4200	Email: contato@rjepi.com.br	
38.234.368/0001-97	NOVA FLEX DISTRIBUICAO E SERVICOS LTDA	R\$ 3,57
<p>Marca: TALGE Fabricante: TALGE Modelo: PAR Descrição: Luva de proteção Material: Borracha, Aplicação: Limpeza , Cor: Amarela , Tamanho: Grande , Características Adicionais: Sem Forro , Tipo Punho: Longo , Acabamento Palma: Antiderrapante - pacote com PAR</p>		
Estado: RJ	Cidade: Miracema	Endereço: AV CARVALHO, 791
		Telefone: (21) 6494-7734
07.303.857/0001-20	D A S LUZ CONSTRUCAO , COMERCIO E SERVICOS LTDA	R\$ 4,00
<p>Marca: LALAM Fabricante: LALAM Modelo: Luva Borracha Material: Borracha Nitrílica , Taman Descrição: Luva Borracha Material: Borracha Nitrílica , Tamanho: Grande , Características Adicionais: Resistente Produtos Químicos , Uso: Limpeza Pesada , Formato: Anatômico , Espessura: 0,56 MM, Comprimento: Mínimo De 46 C</p>		
Estado: RJ	Cidade: Araruama	Endereço: EST ARARUAMA RIO BONITO, 210
Telefone: (22) 8805-2047	Email: das.luz@hotmail.com	
11.186.469/0001-83	SANTANA WERNECK COMERCIAL EIRELI	R\$ 4,50
<p>Marca: VOLK Fabricante: VOLK Modelo: VOLK Descrição: Luva de proteção Material: Borracha, Aplicação: Limpeza , Cor: Amarela , Tamanho: Grande , Características Adicionais: Sem Forro , Tipo Punho: Longo , Acabamento Palma: Antiderrapante - pacote com PAR</p>		
Estado: MG	Cidade: Belo Horizonte	Endereço: R JOAO SAMAHA, 813
Nome de Contato: Jose	Telefone: (31) 3347-3449	Email: comerciaisw@yahoo.com.br

12.507.327/0001-33 WA SERVICOS AGROPECUARIOS LTDA R\$ 4,80

Marca: VOLK
 Fabricante: VOLK
 Modelo: PACOTE
 Descrição: Luva de proteção Material: Borracha, Aplicação: Limpeza , Cor: Amarela , Tamanho: Grande , Características Adicionais: Sem Forro , Tipo Punho: Longo , Acabamento Palma: Antiderrapante - pacote com PAR

Estado: RJ Cidade: Macaé Endereço: RUA CONDE DE ARARUAMA, 90 Nome de Contato: Wilson Telefone: (22) 2778-3863 Email: wilsonudi@hotmail.com

27.799.368/0001-18 SELECT RJ COMERCIO E SERVICOS LTDA R\$ 5,00

Marca: NOBRE
 Fabricante: NOBRE
 Modelo: NOBRE
 Descrição: "Luva de proteção Material: Borracha, Aplicação: Limpeza , Cor: Amarela , Tamanho: Grande , Características Adicionais: Sem Forro , Tipo Punho: Longo , Acabamento Palma: Antiderrapante - pacote com PAR"

Estado: RJ Cidade: São Pedro da Aldeia Endereço: R MARQUES DA CRUZ, S/N Telefone: (22) 2665-2271 Email: legalizacao@contabilidademoraes.com.br

28.879.489/0001-32 TOP MIX MAGAZINE LTDA R\$ 5,03

Marca: VABENE
 Fabricante: VABENE
 Modelo: 176116
 Descrição: LUVA DE PROTEÇÃO MATERIAL BORRACHA, COR AMARELA, TAMANHO GRANDE CARACTERISTICAS ADICIONAIS, SEM FORRO, PUNHO LONGO, ACABAMENTO DA PALMA ANTIDERRAPANTE (PAR)

Endereço:

31.395.698/0001-15 ESTACAO ADMINISTRADORA E SERVICOS LTDA R\$ 5,03

Marca: bompack
 Fabricante: bompack
 Modelo: bompack
 Descrição: Luva de proteção Material: Borracha, Aplicação: Limpeza , Cor: Amarela , Tamanho: Grande , Características Adicionais: Sem Forro , Tipo Punho: Longo , Acabamento Palma: Antiderrapante - pacote com PAR

Estado: RJ Cidade: Araruama Endereço: R BERNARDO VASCONCELLOS, 1347 Nome de Contato: Lucas Telefone: (22) 98834-6469 Email: estacaoadministradora@gmail.com

05.108.702/0001-07 7R7 SOLUCOES EM CONSULTORIA E COMERCIO LTDA R\$ 31,50

Marca: Plastcor
 Fabricante: Plastcor
 Modelo: Luva
 Descrição: Luva Nitrílica sem revestimento interno, antiderrapante na palma, face palmar de dedos e pontas de dedos, punho reto de 46 cm de comprimento. CA 34142.

Estado: RS Cidade: Pelotas Endereço: R LUIZ DE CAMOES, 622 Telefone: (53) 9925-5096 Email: richardnostress@gmail.com

Preço (Compras Governamentais) 2: Preço do Fornecedor Vencedor R\$ 1,70

Inc. I Art. 5º da IN 65 de 07 de Julho de 2021

Órgão: MINISTÉRIO DA DEFESA
 Comando da Aeronáutica
 MAER - Grupamento de Apoio/RJ

Data: 06/09/2023 10:00

Modalidade: Pregão Eletrônico

SRP: SIM

Objeto: Aquisição de materiais de limpeza para o GAP-RJ e Unidades apoiadas..

Identificação: NºPregão:712023 / UASG:120039

Descrição: Luva borracha - Luva Borracha Material: Borracha Nitrílica , Uso: Limpeza Pesada , Comprimento: Mínimo De 46 CM, Espessura: 0,56 MM, Tamanho: Grande , Características Adicionais: Resistente Produtos Químicos , Formato: Anatómico

Lote/Item: /24

Ata: [Link Ata](#)

Fonte: www.comprasgovernamentais.gov.br

Quantidade: 1.304

Unidade: Par

UF: RJ

CNPJ	Razão Social do Fornecedor	Valor da Proposta Final
49.326.278/0001-42 *VENCEDOR*	ACM DISTRIBUIDORA DE MATERIAIS E SERVICOS LTDA	R\$ 1,70
<p>Marca: NOBRE Fabricante: GOEDERT LTDA Modelo: BORRACHA Descrição: 24 1304 PAR LUVA BORRACHA, MATERIAL BORRACHA NITRÍLICA, TAMANHO MÉDIO, CARACTERÍSTICAS ADICIONAIS RESISTENTE PRODUTOS QUÍMICOS, USO LIMPEZA PESADA, FORMATO ANATÔMICO, ESPESSURA 0,56 MM, COMPRIMENTO MÍNIMO DE 30 CM. PAR. Nobre/ Goedert Borracha R\$ 23,38 R\$ 30.487,52</p> <p>Endereço: ,</p>		
42.658.139/0001-77	S. L. SALES COMERCIO E SERVICOS EIRELI	R\$ 2,30
<p>Marca: VOLK Fabricante: O.V.D. IMPORTADORA E DISTRIBUIDORA LTDA. Modelo: "LUVA BORRACHA,MATERIAL BORRACHA NITRÍL Descrição: "LUVA BORRACHA,MATERIAL BORRACHA NITRÍLICA, TAMANHO MÉDIO, CARACTERÍSTICAS ADICIONAIS RESISTENTE PRODUTOS QUÍMICOS, USO LIMPEZA PESADA, FORMATO ANATÔMICO, ESPESSURA 0,56 MM, COMPRIMENTO MÍNIMO DE 30 CM. PAR. // O prazo de validade da proposta não será inferior a 60 (sessenta) dias, a contar da data de sua apresentação. // O prazo de entrega dos bens é 30 (trinta) dias, contados do recebimento da nota de empenho, em remessa única. // Nos valores propostos estarão inclusos todos os custos operacionais, encargos previdenciários, trabalhistas, tributários, comerciais e quaisquer outros que incidam direta ou indiretamente no fornecimento dos bens. // A empresa obedece às disposições da Resolução CONAMA n° 340, de 25/09/2003, nos procedimentos de recolhimento, acondicionamento, armazenamento e transporte referente aos itens pertinentes deste certame.//O material à ser fornecido atende aos critérios de sustentabilidade adotados por este certame e possui CTF – IBAMA"</p> <p>Estado: RJ Cidade: Rio de Janeiro Endereço: R MOGURARI, 00151 Nome de Contato: Silvana Telefone: (21) 98859-8644 Email: silvana021977@yahoo.com.br</p>		
28.719.518/0001-07	BONI DISTRIBUIDORA DE PRODUTOS DE LIMPEZA LTDA	R\$ 3,49
<p>Marca: MBLIFE Fabricante: MBLIFE Modelo: LUVA DE BORRACHA TAM M Descrição: LUVA BORRACHA, MATERIAL BORRACHA NITRÍLICA, TAMANHO MÉDIO, CARACTERÍSTICAS ADICIONAIS RESISTENTE PRODUTOS QUÍMICOS, USO LIMPEZA PESADA, FORMATO ANATÔMICO, ESPESSURA 0,56 MM, COMPRIMENTO MÍNIMO DE 30 CM. PAR.</p> <p>Estado: RS Cidade: Erechim Endereço: R JOAO OLCZEVSKI, 381 Nome de Contato: DEBORA Telefone: (54) 99901-3682 Email: distribuidoraboni901@outlook.com</p>		
48.705.166/0001-30	VTC DISTRIBUIDORA DE MATERIAIS E SERVICOS LTDA	R\$ 4,35
<p>Marca: GOEDERT Fabricante: GOERDET LTDA Modelo: USO GERAL Descrição: LUVA BORRACHA, MATERIAL BORRACHA NITRÍLICA, TAMANHO MÉDIO, CARACTERÍSTICAS ADICIONAIS RESISTENTE PRODUTOS QUÍMICOS, USO LIMPEZA PESADA, FORMATO ANATÔMICO, ESPESSURA 0,56 MM, COMPRIMENTO MÍNIMO DE 30 CM. PAR.</p> <p>Endereço: ,</p>		
01.562.738/0001-05	JL SERVICOS E COMERCIO DE MATERIAIS EIRELI	R\$ 4,50
<p>Marca: NOBRE Fabricante: NOBRE Modelo: LUVA BORRACHA Descrição: "LUVA BORRACHA, MATERIAL BORRACHA NITRÍLICA, TAMANHO MÉDIO, CARACTERÍSTICAS ADICIONAIS RESISTENTE PRODUTOS QUÍMICOS, USO LIMPEZA PESADA, FORMATO ANATÔMICO, ESPESSURA 0,56 MM, COMPRIMENTO MÍNIMO DE 30 CM. PAR."</p> <p>Estado: RJ Cidade: Rio de Janeiro Endereço: R CAROLINA MACHADO, 542 Telefone: (21) 2452-2322</p>		
38.056.527/0001-00	ARLETE REIS CASA & ETC LTDA	R\$ 4,89
<p>Marca: Kalipso Fabricante: Kalipso Modelo: Luva Nitrili-ka 05 Descrição: "Luva Nitrili-ka 05 Descrição Luva de proteção, confeccionada 100% em látex nitrílico, sem forro interno, acabamento clorinado, palma antiderrapante. Acabamento do punho reto. Características Sensibilidade tátil , Antibactérias , Impermeável Hipoalergênico Livre de látex natural Palma Antiderrapante Espessura 0,50 Comprimento 33 cm Tamanho(s): M/8 Marca Kalipso Fabricante Kalipso"</p> <p>Endereço: ,</p>		

CNPJ	Razão Social do Fornecedor		Valor da Proposta Final		
00.055.671/0001-50	VAN-MEX COMERCIAL E SERVICOS - EIRELI		R\$ 5,98		
Marca: INOVE Fabricante: INOVE Modelo: INOVE Descrição: LUVA BORRACHA, MATERIAL BORRACHA NITRÍLICA, TAMANHO MÉDIO, CARACTERÍSTICAS ADICIONAIS RESISTENTE PRODUTOS QUÍMICOS, USO LIMPEZA PESADA, FORMATO ANATÔMICO, ESPESSURA 0,56 MM, COMPRIMENTO MÍNIMO DE 30 CM. PAR.					
Estado:	Cidade:	Endereço:	Nome de Contato:	Telefone:	Email:
RJ	Niterói	R MARQUES DE CAXIAS, 233	Amaury Luz Netto	(21) 2233-8433	papvanmex@globo.com

41.407.930/0001-41	EXCLUSIVA SERVICOS E COMERCIO LTDA		R\$ 6,30		
Marca: NOBRE Fabricante: GOEDERT LTDA Modelo: LUVA BORRACHA, MATERIAL B Descrição: LUVA BORRACHA, MATERIAL BORRACHA NITRÍLICA, TAMANHO MÉDIO, CARACTERÍSTICAS ADICIONAIS RESISTENTE PRODUTOS QUÍMICOS, USO LIMPEZA PESADA, FORMATO ANATÔMICO, ESPESSURA 0,56 MM, COMPRIMENTO MÍNIMO DE 30 CM. PAR. // O prazo de garantia é de no mínimo 12 (doze) meses. // O prazo de validade da proposta não será inferior a 60 (sessenta) dias, a contar da data de sua apresentação. // O prazo de entrega dos bens é de 30 (trinta) dias corridos, contados do recebimento da nota de empenho, em remessa única. // Nos valores propostos estarão inclusos todos os custos operacionais, encargos previdenciários, trabalhistas, tributários, comerciais e quaisquer outros que incidam direta ou indiretamente na prestação dos serviços. // Os bens atendem aos critérios de sustentabilidade adotados por este certame, a Instrução Normativa IBAMA e as Normativas da ANVISA. // A empresa obedece às disposições do Decreto n° 2.783, de 1998, e Resolução RDC ANVISA 216, de 2004, alterada pela RDC 52/2014, bem como legislação e/ou normas de órgãos de vigilância sanitária estaduais, distrital e municipais e demais instrumentos normativos aplicáveis, e Resolução CONAMA n° 267, de 14/11/2000, é vedada a oferta de produto ou equipamento que contenha ou faça uso de qualquer das Substâncias que Destroem a Camada de Ozônio – SDO abrangidas pelo Protocolo de Montreal, e da Resolução CONAMA n° 340, de 25/09/2003, nos procedimentos de recolhimento, acondicionamento, armazenamento e transporte referente aos itens pertinentes deste certame, e também ao disposto no art 33, inciso VI e parágrafos 3º e 6º, da Lei n° 12.305/2010 (Política Nacional de Resíduos Sólidos).					
Estado:	Cidade:	Endereço:	Telefone:		
RJ	Rio de Janeiro	R PEREIRA DE FIGUEIREDO, 00912	(21) 7145-0555		

50.892.754/0001-71	MBI COMERCIOS LTDA		R\$ 6,34		
Marca: nobre Fabricante: nobre Modelo: nobre Descrição: "LUVA BORRACHA, MATERIAL BORRACHA NITRÍLICA, TAMANHO MÉDIO, CARACTERÍSTICAS ADICIONAIS RESISTENTE PRODUTOS QUÍMICOS, USO LIMPEZA PESADA, FORMATO ANATÔMICO, ESPESSURA 0,56 MM, COMPRIMENTO MÍNIMO DE 30 CM. PAR." 302072 Prazo de validade da proposta: 60(sessenta) dias/ Prazo de entrega: 30(trinta) dias/ Prazo de pagamento: 30(trinta) dias - Demais condições; Atendendo a todas as exigências presentes no edital. Marca:nobre					
Endereço:					
,					

22.965.625/0001-20	LABUTAR DISTRIBUIDORA E PRESTADORA DE SERVICO EIRELI		R\$ 6,38		
Marca: SANRO Fabricante: FÁBRICA DE ARTEFATOS DE LÁTEX SÃO ROQUE LTDA Modelo: LUVA BORRACHA NITRÍLICA MÉDIO Descrição: "LUVA BORRACHA, MATERIAL BORRACHA NITRÍLICA, TAMANHO MÉDIO, CARACTERÍSTICAS ADICIONAIS RESISTENTE PRODUTOS QUÍMICOS, USO LIMPEZA PESADA, FORMATO ANATÔMICO, ESPESSURA 0,56 MM, COMPRIMENTO MÍNIMO DE 30 CM. PAR. / MARCA: SANRO / FABRICANTE: FÁBRICA DE ARTEFATOS DE LÁTEX SÃO ROQUE LTDA / MODELO: LUVA BORRACHA NITRÍLICA MÉDIO / IBAMA: 181785 / QUANTIDADE: 1304 / PROCEDENCIA: NACIONAL / VALOR UNITÁRIO: R\$ 23,38 [vinte e três reais e trinta e oito centavos] / VALOR TOTAL: R\$ 30.487,52 [trinta mil, quatrocentos e oitenta e sete reais e cinquenta e dois centavos] PRAZO DE GARANTIA: 12 MESES / PRAZO DE VALIDADE DA PROPOSTA: 60 (SESSENTA) DIAS A CONTAR A DATA DE SUA APRESENTAÇÃO / PRAZO DE ENTREGA DOS BENS É DE 30 (TRINTA) DIAS À PARTIR DO RECEBIMENTO DA NOTA DE EMPENHO EM REMESSA ÚNICA / DECLARAMOS QUE NOS PREÇOS COTADOS ESTÃO INCLUSAS TODAS AS DESPESAS QUE, DIRETA OU INDIRETAMENTE, FAZEM PARTE DO PRESENTE OBJETO, TAIS COMO GASTOS DA EMPRESA COM SUPORTE TÉCNICO E ADMINISTRATIVO, IMPOSTOS, SEGUROS, TAXAS, OU QUAISQUER OUTROS QUE POSSAM INCIDIR SOBRE GASTOS DA EMPRESA, SEM QUAISQUER ACRÉSCIMOS EM VIRTUDE DE EXPECTATIVA INFLACIONÁRIA E DEDUZIDOS OS DESCONTOS EVENTUALMENTE CONCEDIDOS. ESTAMOS DE PLENO ACORDO COM TODAS AS CONDIÇÕES ESTABELECIDAS NO EDITAL E SEUS ANEXOS, BEM COMO ACEITAMOS TODAS AS OBRIGAÇÕES E RESPONSABILIDADES CONSTANTES DAS ESPECIFICAÇÕES."					
Estado:	Cidade:	Endereço:	Nome de Contato:	Telefone:	Email:
RJ	Rio de Janeiro	R SANTA MARTA, 00047	LEONARDO	(21) 3555-2334	labutardistribuidora@gmail.com

CPNJ	Razão Social do Fornecedor					Valor da Proposta Final
11.506.338/0001-36	DUOLIMP COMERCIO LTDA					R\$ 6,53
Marca: VOLK Fabricante: VOLK Modelo: Par Descrição: luva Borracha Material: Borracha Nitrílica , Uso: Limpeza Pesada , Comprimento: Mínimo De 46 CM, Espessura: 0,56 MM, Tamanho: Grande , Características Adicionais: Resistente Produtos Químicos , Formato: Anatômico						
Estado: RJ	Cidade: Rio de Janeiro	Endereço: R AURELIO VALPORTO, 00231	Nome de Contato: ANA PAULA	Telefone: (21) 3148-0214	Email: licitacao@duolimp.com	
05.108.702/0001-07	7R7 SOLUCOES EM CONSULTORIA E COMERCIO LTDA					R\$ 7,82
Marca: Plastcor Fabricante: Plastcor Modelo: Luva Descrição: Luva nitrílica com revestimento interno, antiderrapante na palma, face palmar e dedos nas pontas						
Estado: RS	Cidade: Pelotas	Endereço: R LUIZ DE CAMOES, 622	Telefone: (53) 9925-5096	Email: richardnostress@gmail.com		
18.593.064/0001-09	SUPRY OFFICE DISTRIBUIDORA DE MATERIAIS E SERVICOS LTDA					R\$ 7,87
Marca: MUCAMBO Fabricante: MUCAMBO Modelo: TAM MEDIO Descrição: "LUA BORRACHA, MATERIAL BORRACHA NITRÍLICA, TAMANHO MÉDIO, CARACTERÍSTICAS ADICIONAIS RESISTENTE PRODUTOS QUÍMICOS, USO LIMPEZA PESADA, FORMATO ANATÔMICO, ESPESSURA 0,56 MM, COMPRIMENTO MÍNIMO DE 30 CM. PAR. Procedência: Nacional (Brasil) Prazo de Validade do Material: 12 (doze) meses Garantia: 12 (doze) meses Prazo de Entrega: 30 (trinta) dias corridos, contados a partir do recebimento da Nota de Empenho. Prazo de Validade da Proposta: 60 (sessenta) dias, a contar da data de sua apresentação. Prazo de Validade da Ata de registro será de 12 (dose) meses Prazo de Pagamento: 30 (trinta) dias Declaramos que estamos de pleno acordo com todas as condições estabelecidas no Edital e seus Anexos, bem como aceitamos todas as obrigações e responsabilidades constantes das especificações. Declaramos que nos preços cotados estão incluídas todas as despesas que, direta ou indiretamente, fazem parte do presente objeto, tais como gastos da empresa com suporte técnico e administrativo, impostos, seguros, taxas, ou quaisquer outros que possam incidir sobre gastos da empresa, sem quaisquer acréscimos em virtude de expectativa inflacionária e deduzidos os descontos eventualmente concedidos. "						
Estado: RJ	Cidade: Rio de Janeiro	Endereço: R JOSE DOS REIS, 02475	Nome de Contato: MARCIA / ALEXANDRE	Telefone: (21) 2224-8175	Email: supryoffice@gmail.com	
11.822.403/0001-32	PRM COMERCIO DE INFORMATICA E SERVICOS LTDA					R\$ 7,90
Marca: Bettanin Fabricante: Bettanin Modelo: borracha nitrílica Descrição: Luva borracha, material borracha nitrílica, tamanho médio, características adicionais resistente produtos químicos, uso limpeza pesada, formato anatômico, espessura 0,56 mm, comprimento mínimo de 30 cm. Par. Modelo: borracha nitrílica Marca/fabricante: Bettanin. Validade da proposta 60(sessenta) dias						
Estado: RJ	Cidade: Rio de Janeiro	Endereço: R CISPLATINA, 207	Telefone: (21) 2481-4014	Email: assessoria@lfmartins.com.br		
10.923.848/0001-46	TENCIV PRESTADORA DE SERVICOS LTDA					R\$ 8,28
Marca: VOLK Fabricante: VOLK Modelo: VOLK Descrição: LUVA BORRACHA MATERIAL BORRACHA NITRILICA TAMANHO MEDIA, RESISTENTE PRODUTOS QUIMICOS, USOLIMPEZA PESADA, FORMATO ANATOMICA , ESPESSURA 0,56MM, COMPRIMENTO MINIMO 30 CM						
Estado: RJ	Cidade: São Gonçalo	Endereço: EST DA CONCEICAO, 479	Telefone: (21) 2713-7811	Email: akb.entulho@gmail.com		
47.433.491/0001-28	INFINITI COMERCIAL LTDA					R\$ 9,04
Marca: VABENE Fabricante: VABENE Modelo: TAMANHO M Descrição: LUVA BORRACHA, MATERIAL BORRACHA NITRÍLICA, TAMANHO MÉDIO, CARACTERÍSTICAS ADICIONAIS RESISTENTE PRODUTOS QUÍMICOS, USO LIMPEZA PESADA, FORMATO ANATÔMICO, ESPESSURA 0,56MM, COMPRIMENTO MÍNIMO DE 30 CM. PAR.						
Estado: RJ	Cidade: Campos dos Goytacazes	Endereço: R JOSE EVALDO CARNEIRO DA SILVA, 13	Telefone: (22) 9859-2104	Email: setinecontabilidade@gmail.com		

43.771.394/0001-94 MTM MEDICAL DISTRIBUIDORA E IMPORTADORA DE PRODUTOS MEDICOS LTDA R\$ 9,45

Marca: PLASTCOR
Fabricante: PLASTCOR DO BRASIL LTDAPLASTCOR DO BRASIL LTDAPLAS
Modelo: M
Descrição: 24 LUVA BORRACHA, MATERIAL BORRACHA NITRÍLICA, TAMANHO MÉDIO, CARACTERÍSTICAS ADICIONAIS RESISTENTE PRODUTOS QUÍMICOS, USO LIMPEZA PESADA, FORMATO ANATÔMICO, ESPESSURA 0,56 MM, COMPRIMENTO MÍNIMO DE 30 CM. PAR QTD.: 1.304 PAR MARCA: PLASTCOR - FAB: PLASTCOR DO BRASIL LTDA - BRASIL MODELO: M - CTF: 2730978 VALOR UNIT R\$ 23,38 VALOR TOTAL R\$ 30.487,52 Validade da Proposta: 60 (sessenta) dias, a contar da data de sua apresentação. Prazo de entrega: até 15 (quinze) dias, contados do recebimento do instrumento contratual. Pagamento: 30 (trinta) dias, contados do recebimento da Nota de Empenho. Validade do Protudo: mínima de 12 meses. Frete e imposto já incluso.

Estado: RJ **Cidade:** Niterói **Endereço:** R LUIZ LEOPOLDO FERNANDES PINHEIRO, 555 **Nome de Contato:** Paulo **Telefone:** (21) 98853-1721 **Email:** mtmmmedicalcontato@gmail.com

39.823.091/0001-09 VIPAR COMERCIO DE DESCARTAVEIS LTDA R\$ 9,99

Marca: INOVEN
Fabricante: INOVEN
Modelo: NITRILICA
Descrição: Luva borracha - Luva Borracha Material: Borracha Nitrílica , Uso: Limpeza Pesada , Comprimento: Mínimo De 46 CM, Espessura: 0,56 MM, Tamanho: Grande , Características Adicionais: Resistente Produtos Químicos , Formato: Anatômico. INOVEN

Estado: ES **Cidade:** Vila Velha **Endereço:** R SANTA CATARINA, 6 **Telefone:** (27) 3320-5000 **Email:** vipar.comercial@gmail.com

10.931.514/0001-14 ERDAN 2009 COMERCIO E SERVICOS LTDA R\$ 10,12

Marca: SANRO
Fabricante: FABRICA DE LATEX SÃO ROQUE
Modelo: PAR
Descrição: LUVA BORRACHA, MATERIAL BORRACHA NITRÍLICA, TAMANHO MÉDIO, CARACTERÍSTICAS ADICIONAIS RESISTENTE PRODUTOS QUÍMICOS, USO LIMPEZA PESADA, FORMATO ANATÔMICO, ESPESSURA 0,56 MM, COMPRIMENTO MÍNIMO DE 30 CM. PAR. Modelo/Tipo/Versão/Referência: característico // Prazo de Validade do Produto: 12 meses // Prazo de Garantia do Produto: 30 dias - Procedência do Produto: Nacional // Capacidade de Fornecimento: 100% // // Prazo de Validade da Proposta: 60 dias // Prazo de Entrega: 30 DIAS // Nos valores propostos estão inclusos todos os custos operacionais, encargos previdenciários, trabalhistas, tributários, comerciais e quaisquer outros que incidam direta ou indiretamente no(a) prestação/fornecimento dos serviços/bens.

Estado: RJ **Cidade:** Rio de Janeiro **Endereço:** R ERASOTENES FRAZAO, 00073 **Nome de Contato:** Carlos **Telefone:** (21) 3253-0240 **Email:** erdan2009comercio@hotmail.com

35.942.073/0001-87 ARENA COMERCIO DE MATERIAIS E SERVICOS EIRELI R\$ 13,90

Marca: Danny
Fabricante: Danny
Modelo: USO LIMPEZA PESADA
Descrição: LUVA BORRACHA, MATERIAL BORRACHA NITRÍLICA, TAMANHO MÉDIO, CARACTERÍSTICAS ADICIONAIS RESISTENTE PRODUTOS QUÍMICOS, USO LIMPEZA PESADA, FORMATO ANATÔMICO, ESPESSURA 0,56 MM, COMPRIMENTO MÍNIMO DE 30 CM. PAR.

Estado: RJ **Cidade:** Rio de Janeiro **Endereço:** TV ESPERANTINA, 12 **Nome de Contato:** Jorge **Telefone:** (21) 3738-9242 **Email:** jorgesviana@hotmail.com

11.186.469/0001-83 SANTANA WERNECK COMERCIAL EIRELI R\$ 14,00

Marca: NOBRE
Fabricante: NOBRE
Modelo: NOBRE
Descrição: Luvaborracha, materialborrachanitrílica, tamanho médio, características adicionais resistente produtos químicos, uso limpeza pesada, formato anatômico, espessura 0,56 mm, comprimento mínimo de 30 cm. par. RF: R\$ 23,38

Estado: MG **Cidade:** Belo Horizonte **Endereço:** R JOAO SAMAHA, 813 **Nome de Contato:** Jose **Telefone:** (31) 3347-3449 **Email:** comerciaisw@yahoo.com.br

12.509.616/0001-71 M. L. ELIAS COMERCIO E SERVICOS GRAFICOS R\$ 14,00

Marca: FÁBRICA DE ARTEFATOS
Fabricante: FÁBRICA DE ARTEFATOS DE LÁTEX SÃO ROQUE LTDA
Modelo: LUVA BORRACHA, MATERIAL BORRACHA NITRÍLICA, TAMANH
Descrição: LUVA BORRACHA, MATERIAL BORRACHA NITRÍLICA, TAMANHO MÉDIO, CARACTERÍSTICAS ADICIONAIS RESISTENTE PRODUTOS QUÍMICOS, USO LIMPEZA PESADA, FORMATO ANATÔMICO, ESPESSURA 0,56 MM, COMPRIMENTO MÍNIMO DE 30 CM. PAR

Estado: RJ **Cidade:** Rio de Janeiro **Endereço:** R HERON DOMINGUES, 235 **Telefone:** (21) 2481-3793 **Email:** mledistribuidora@gmail.com

CNPJ	Razão Social do Fornecedor	Valor da Proposta Final			
27.370.044/0001-60	NDS MATERIAIS E SERVICOS LTDA	R\$ 14,40			
<p>Marca: NOBRE Fabricante: NOBRE Modelo: NOBRE Descrição: LUVA BORRACHA, MATERIAL BORRACHA NITRÍLICA, TAMANHO GRANDE, CARACTERÍSTICAS ADICIONAIS RESISTENTE PRODUTOS QUÍMICOS, USO LIMPEZA PESADA, FORMATO ANATÔMICO, ESPESSURA 0,56 MM, COMPRIMENTO MÍNIMO DE 46 CM Tratamento Diferenciado: Tipo I - Participação Exclusiva de ME/EPP/Equiparada Aplicabilidade Decreto 7174: Não Aplicabilidade Margem de Preferência: Não Quantidade: 1304 Unidade de fornecimento: Par</p>					
Estado: RJ	Cidade: Rio de Janeiro	Endereço: R LEILOEIRO ERNANI MELLO, 65	Nome de Contato: LEONARDO	Telefone: (21) 98286-6295	Email: ndsmateriais@hotmail.com
45.336.448/0001-19	VERDE - COMERCIO REPRESENTACAO E DISTRIBUICAO DE PRODUTOS DE HIGIENE LTDA	R\$ 16,50			
<p>Marca: Nobre Fabricante: Nobre Modelo: Nobre Descrição: LUVA BORRACHA, MATERIAL BORRACHA NITRÍLICA, TAMANHO MÉDIO, CARACTERÍSTICAS ADICIONAIS RESISTENTE PRODUTOS QUÍMICOS, USO LIMPEZA PESADA, FORMATO ANATÔMICO, ESPESSURA 0,56 MM, COMPRIMENTO MÍNIMO DE 30 CM. PAR.</p>					
Estado: PE	Cidade: Recife	Endereço: AVENIDA BARAO DE BONITO, 110	Nome de Contato:	Telefone: (81) 8105-0050	Email: vendas.plastcenter@gmail.com
23.530.268/0001-30	SKY MED COMERCIO E SERVICOS LTDA.	R\$ 20,00			
<p>Marca: TALGE Fabricante: TALGE Modelo: TALGE Descrição: Luva Borracha Material: Borracha Nitrílica , Uso: Limpeza Pesada , Comprimento: Mínimo De 46 CM, Espessura: 0,56 MM, Tamanho: Grande , Características Adicionais: Resistente Produtos Químicos , Formato: Anatômico</p>					
Estado: RJ	Cidade: Itaboraí	Endereço: AV RAIMUNDO DE FARIAS, 0	Nome de Contato: Murilo	Telefone: (21) 98849-8217	Email: gerencia.skymed@gmail.com
19.526.429/0001-45	WALP MULTISERVICE COMERCIO E SERVICOS LTDA	R\$ 22,00			
<p>Marca: VABENE Fabricante: VABENE Modelo: MULTIUSO Descrição: LUVA BORRACHA, MATERIAL BORRACHA NITRÍLICA, TAMANHO MÉDIO, CARACTERÍSTICAS ADICIONAIS RESISTENTE PRODUTOS QUÍMICOS, USO LIMPEZA PESADA, FORMATO ANATÔMICO, ESPESSURA 0,56 MM, COMPRIMENTO MÍNIMO DE 30 CM. PAR.CATMAT: 302072</p>					
Estado: RJ	Cidade: Rio das Ostras	Endereço: R JORGE ULRICK, 251	Nome de Contato: PATRICIA LEANDRO GUARIN MENDES FONSECA	Telefone: (21) 3174-8300	Email: walp.multiservice@gmail.com
47.422.610/0001-47	AZ COMERCIO E DISTRIBUIDORA LTDA	R\$ 23,38			
<p>Marca: Descarpack Fabricante: Descarpack Modelo: Descarpack Descrição: Luva Borracha Material: Borracha Nitrílica , Uso: Limpeza Pesada , Comprimento: Mínimo De 46 CM, Espessura: 0,56 MM, Tamanho: Grande , Características Adicionais: Resistente Produtos Químicos , Formato: Anatômico</p>					
Estado: RJ	Cidade: Duque de Caxias	Endereço: RUA VIRGILIO DE MELO FRANCO, 50	Nome de Contato:	Telefone: (21) 2772-4774	Email: santanaanderson10@gmail.com
06.334.946/0001-70	ED INFO SUPRIMENTOS DE INFORMATICA INDUSTRIA EDITORIAL COMERCIO E SERVICOS GRAFICOS EIRELI	R\$ 23,38			
<p>Marca: NOBRE Fabricante: NOBRE Modelo: TAM. MEDIO Descrição: LUVA BORRACHA, MATERIAL BORRACHA NITRÍLICA, TAMANHO MÉDIO, CARACTERÍSTICAS ADICIONAIS RESISTENTE PRODUTOS QUÍMICOS, USO LIMPEZA PESADA, FORMATO ANATÔMICO, ESPESSURA 0,56 MM, COMPRIMENTO MÍNIMO DE 30 CM. PAR.</p>					
Estado: RJ	Cidade: Rio de Janeiro	Endereço: R ANTONIO HENRIQUE DE NORONHA, 00029	Nome de Contato:	Telefone: (21) 2580-9880	Email: atendimentoedinfo@yahoo.com.br

CNPJ	Razão Social do Fornecedor	Valor da Proposta Final			
38.227.436/0001-90	3T COMERCIO DE MATERIAIS E SERVICOS EIRELI	R\$ 23,50			
Marca: NOBRE Fabricante: NOBRE Modelo: MÉDIO Descrição: LUVA BORRACHA, MATERIAL BORRACHA NITRÍLICA, TAMANHO MÉDIO, CARACTERÍSTICAS ADICIONAIS RESISTENTE PRODUTOS QUÍMICOS, USO LIMPEZA PESADA, FORMATO ANATÔMICO, ESPESSURA 0,56 MM, COMPRIMENTO MÍNIMO DE 30 CM. PAR. Validade da proposta: 60 (sessenta) dias; Prazo de garantia e/ou validade: 12 (doze) meses; Prazo de entrega de materiais: 30 (trinta) dias corridos. "Declaro que nos valores propostos estão inclusos todos os custos operacionais, encargos previdenciários, trabalhistas, tributários, comerciais e quaisquer outros que incidam direta ou indiretamente no fornecimento dos bens, tais como as despesas com embalagem, frete, transporte vertical e horizontal e seguro dos materiais ofertados, até os locais de entrega estabelecidos no Termo de Referência e na Ata de Registro de Preços".					
Estado: RJ	Cidade: Rio de Janeiro	Endereço: R NANCI, 2	Nome de Contato: Tainan	Telefone: (21) 6456-3905	Email: 3t.materiais@gmail.com

02.456.074/0001-62	BRAVERY INDUSTRIA E COMERCIO DE PRODUTOS DE HIGIENE E LIMPEZA LTDA	R\$ 1.000,00			
Marca: barevry Fabricante: barevry Modelo: barevry Descrição: LUVA BORRACHA, MATERIAL BORRACHA NITRÍLICA, TAMANHO GRANDE, CARACTERÍSTICAS ADICIONAIS RESISTENTE PRODUTOS QUÍMICOS, USO LIMPEZA PESADA, FORMATO ANATÔMICO, ESPESSURA 0,56 MM, COMPRIMENTO MÍNIMO DE 46 CM					
Estado: SP	Cidade: Guaratinguetá	Endereço: R CORONEL JOAO VIEIRA, 187	Nome de Contato: RONI	Telefone: (12) 3132-5656	Email: bravery@bravery.com.br

Preço (Compras Governamentais) 3: Preço do Fornecedor Vencedor

R\$ 2,14

Inc. I Art. 5º da IN 65 de 07 de Julho de 2021

Órgão: MINISTÉRIO DA DEFESA Comando da Aeronáutica MAER - Grupamento de Apoio/RJ	Data: 06/09/2023 10:00 Modalidade: Pregão Eletrônico SRP: SIM Identificação: NºPregão:712023 / UASG:120039 Lote/Item: /76 Ata: Link Ata Fonte: www.comprasgovernamentais.gov.br Quantidade: 280 Unidade: Par UF: RJ
Objeto: Aquisição de materiais de limpeza para o GAP-RJ e Unidades apoiadas.. Descrição: Luva borracha - Luva Borracha Material: Borracha Nitrílica , Uso: Limpeza Pesada , Comprimento: Mínimo De 46 CM, Espessura: 0,56 MM, Tamanho: Grande , Características Adicionais: Resistente Produtos Químicos , Formato: Anatômico	

CNPJ	Razão Social do Fornecedor	Valor da Proposta Final
48.705.166/0001-30	VTC DISTRIBUIDORA DE MATERIAIS E SERVICOS LTDA	R\$ 2,14
VENCEDOR Marca: GOEDERT Fabricante: GOERDET LTDA Modelo: USO GERAL Descrição: "LUVA BORRACHA, MATERIAL: LÁTEX NATURAL, TAMANHO: SOB MEDIDA, COR: AMARELA, CARACTERÍSTICAS ADICIONAIS: AVELUDADA INTERNAMENTE, ANTIDERRAPANTE E BORDAS AJ"		
Endereço: ,		

19.932.323/0001-41	SHERIDAN RIO COMERCIO E SERVICOS EIRELI	R\$ 2,18		
Marca: NOBRE Fabricante: NOBRE Modelo: PAR Descrição: "LUVA BORRACHA, MATERIAL: LÁTEX NATURAL, TAMANHO: SOB MEDIDA, COR: AMARELA, CARACTERÍSTICAS ADICIONAIS: AVELUDADA INTERNAMENTE, ANTIDERRAPANTE.				
Estado: RJ	Cidade: São João de Meriti	Endereço: RUA JULIO DE CASTILHOS, S/N	Telefone: (21) 3755-1891	Email: sheridanrio@yahoo.com.br

CNPJ	Razão Social do Fornecedor					Valor da Proposta Final
10.923.848/0001-46	TENCIV PRESTADORA DE SERVICOS LTDA					R\$ 2,60
Marca: NOBRE/VALBENE Fabricante: NOBRE/VALBENE Modelo: NOBRE/VALBENE Descrição: LUVA BORRACHA, MATERIAL LATEX NATURAL, TAMANHO SOB MEDIDA, COR AMARELA, AVELUDADA INTERNAMENTE, ANTIDERRAPANTE E BORDAS AJ						
Estado: RJ	Cidade: São Gonçalo	Endereço: EST DA CONCEICAO, 479	Telefone: (21) 2713-7811	Email: akb.entulho@gmail.com		
27.370.044/0001-60	NDS MATERIAIS E SERVICOS LTDA					R\$ 2,64
Marca: NOBRE Fabricante: NOBRE Modelo: NOBRE Descrição: LUVA BORRACHA, MATERIAL BORRACHA NITRÍLICA, TAMANHO GRANDE, CARACTERÍSTICAS ADICIONAIS RESISTENTE PRODUTOS QUÍMICOS, USO LIMPEZA PESADA, FORMATO ANATÔMICO, ESPESSURA 0,56 MM, COMPRIMENTO MÍNIMO DE 46 CM Tratamento Diferenciado: Tipo I - Participação Exclusiva de ME/EPP/Equiparada Aplicabilidade Decreto 7174: Não Aplicabilidade Margem de Preferência: Não Quantidade: 280 Unidade de fornecimento: Par						
Estado: RJ	Cidade: Rio de Janeiro	Endereço: R LEILOEIRO ERNANI MELLO, 65	Nome de Contato: LEONARDO	Telefone: (21) 98286-6295	Email: ndsmateriais@hotmail.com	
38.227.436/0001-90	3T COMERCIO DE MATERIAIS E SERVICOS EIRELI					R\$ 2,99
Marca: NOBRE Fabricante: NOBRE Modelo: LÁTEX Descrição: LUVA BORRACHA, MATERIAL: LÁTEX NATURAL, TAMANHO: SOB MEDIDA, COR: AMARELA, CARACTERÍSTICAS ADICIONAIS: AVELUDADA INTERNAMENTE, ANTIDERRAPANTE E BORDAS AJ Validade da proposta: 60 (sessenta) dias; Prazo de garantia e/ou validade: 12 :(doze) meses; Prazo de entrega de materiais: 30 (trinta) dias corridos. "Declaro que nos valores propostos estão inclusos todos os custos operacionais, encargos previdenciários, trabalhistas, tributários, comerciais e quaisquer outros que incidam direta ou indiretamente no fornecimento dos bens, tais como as despesas com embalagem, frete, transporte vertical e horizontal e seguro dos materiais ofertados, até os locais de entrega estabelecidos no Termo de Referência e na Ata de Registro de Preços".						
Estado: RJ	Cidade: Rio de Janeiro	Endereço: R NANCI, 2	Nome de Contato: Tainan	Telefone: (21) 6456-3905	Email: 3t.materiais@gmail.com	
49.326.278/0001-42	ACM DISTRIBUIDORA DE MATERIAIS E SERVICOS LTDA					R\$ 3,00
Marca: NOBRE Fabricante: GOEDERT LTDA Modelo: BORRACHA Descrição: 76 280 PAR LUVA BORRACHA, MATERIAL: LÁTEX NATURAL, TAMANHO: SOB MEDIDA, COR: AMARELA, CARACTERÍSTICAS ADICIONAIS: AVELUDADA INTERNAMENTE, ANTIDERRAPANTE E BORDAS AJ Nobre/ Goedert Borracha R\$ 8,07 R\$ 2.259,60						
Endereço: ,						
18.593.064/0001-09	SUPRY OFFICE DISTRIBUIDORA DE MATERIAIS E SERVICOS LTDA					R\$ 3,39
Marca: NOBRE Fabricante: GOEDERT Modelo: AMARELA Descrição: "LUVA BORRACHA, MATERIAL: LÁTEX NATURAL, TAMANHO: SOB MEDIDA, COR: AMARELA, CARACTERÍSTICAS ADICIONAIS: AVELUDADA INTERNAMENTE, ANTIDERRAPANTE E BORDAS AJ Procedência: Nacional (Brasil) Prazo de Validade do Material: 12 (doze) meses Garantia: 12 (doze) meses Prazo de Entrega: 30 (trinta) dias corridos, contados a partir do recebimento da Nota de Empenho. Prazo de Validade da Proposta: 60 (sessenta) dias, a contar da data de sua apresentação. Prazo de Validade da Ata de registro será de 12 (dose) meses Prazo de Pagamento: 30 (trinta) dias Declaramos que estamos de pleno acordo com todas as condições estabelecidas no Edital e seus Anexos, bem como aceitamos todas as obrigações e responsabilidades constantes das especificações. Declaramos que nos preços cotados estão incluídas todas as despesas que, direta ou indiretamente, fazem parte do presente objeto, tais como gastos da empresa com suporte técnico e administrativo, impostos, seguros, taxas, ou quaisquer outros que possam incidir sobre gastos da empresa, sem quaisquer acréscimos em virtude de expectativa inflacionária e deduzidos os descontos eventualmente concedidos. "						
Estado: RJ	Cidade: Rio de Janeiro	Endereço: R JOSE DOS REIS, 02475	Nome de Contato: MARCIA / ALEXANDRE	Telefone: (21) 2224-8175	Email: supryoffice@gmail.com	

CNPJ	Razão Social do Fornecedor	Valor da Proposta Final			
11.506.338/0001-36	DUOLIMP COMERCIO LTDA	R\$ 3,50			
<p>Marca: VOLK Fabricante: VOLK Modelo: Par Descrição: Luva Borracha Material: Borracha Nitrílica , Uso: Limpeza Pesada , Comprimento: Mínimo De 46 CM, Espessura: 0,56 MM, Tamanho: Grande , Características Adicionais: Resistente Produtos Químicos , Formato: Anatômico</p>					
Estado: RJ	Cidade: Rio de Janeiro	Endereço: R AURELIO VALPORTO, 00231	Nome de Contato: ANA PAULA	Telefone: (21) 3148-0214	Email: licitacao@duolimp.com
17.526.067/0001-67	VIPE COMERCIAL EIRELI	R\$ 3,65			
<p>Marca: NOBRE Fabricante: GOEDERT Modelo: NOBRE Descrição: LUVA BORRACHA, MATERIAL: LÁTEX NATURAL, TAMANHO: SOB MEDIDA, COR: AMARELA, CARACTERÍSTICAS ADICIONAIS: AVELUDADA INTERNAMENTE, ANTIDERRAPANTE E BORDAS AJ</p>					
Estado: RJ	Cidade: Rio de Janeiro	Endereço: R JULIA LOPES DE ALMEIDA, 11	Nome de Contato: BRENA/KATIA	Telefone: (21) 2283-9654	Email: vipecm@gmail.com
05.108.702/0001-07	7R7 SOLUCOES EM CONSULTORIA E COMERCIO LTDA	R\$ 7,18			
<p>Marca: Plastcor Fabricante: Plastcor Modelo: Luva Descrição: Luva nitrílica com revestimento interno, antiderrapante na palma, face palmar e dedos nas pontas</p>					
Estado: RS	Cidade: Pelotas	Endereço: R LUIZ DE CAMOES, 622	Telefone: (53) 9925-5096	Email: richardnostress@gmail.com	
47.422.610/0001-47	AZ COMERCIO E DISTRIBUIDORA LTDA	R\$ 7,20			
<p>Marca: Nobre Fabricante: Nobre Modelo: Nobre Descrição: Luva Borracha Material: Borracha Nitrílica , Uso: Limpeza Pesada , Comprimento: Mínimo De 46 CM, Espessura: 0,56 MM, Tamanho: Grande , Características Adicionais: Resistente Produtos Químicos , Formato: Anatômico</p>					
Estado: RJ	Cidade: Duque de Caxias	Endereço: RUA VIRGILIO DE MELO FRANCO, 50	Telefone: (21) 2772-4774	Email: santanaanderson10@gmail.com	
45.336.448/0001-19	VERDE - COMERCIO REPRESENTACAO E DISTRIBUICAO DE PRODUTOS DE HIGIENE LTDA	R\$ 8,00			
<p>Marca: Nobre Fabricante: Nobre Modelo: Nobre Descrição: LUVA BORRACHA, MATERIAL: LÁTEX NATURAL, TAMANHO: SOB MEDIDA, COR: AMARELA, CARACTERÍSTICAS ADICIONAIS: AVELUDADA INTERNAMENTE, ANTIDERRAPANTE E BORDAS AJ</p>					
Estado: PE	Cidade: Recife	Endereço: AVENIDA BARAO DE BONITO, 110	Telefone: (81) 8105-0050	Email: vendas.plastcenter@gmail.com	
00.055.671/0001-50	VAN-MEX COMERCIAL E SERVICOS - EIRELI	R\$ 8,07			
<p>Marca: NOBRE Fabricante: NOBRE Modelo: NOBRE Descrição: LUVA BORRACHA, MATERIAL: LÁTEX NATURAL, TAMANHO: SOB MEDIDA, COR: AMARELA, CARACTERÍSTICAS ADICIONAIS: AVELUDADA INTERNAMENTE, ANTIDERRAPANTE E BORDAS AJ</p>					
Estado: RJ	Cidade: Niterói	Endereço: R MARQUES DE CAXIAS, 233	Nome de Contato: Amaury Luz Netto	Telefone: (21) 2233-8433	Email: papvanmex@globo.com
01.562.738/0001-05	JL SERVICOS E COMERCIO DE MATERIAIS EIRELI	R\$ 8,07			
<p>Marca: NOBRE Fabricante: NOBRE Modelo: LUVA BORRACHA Descrição: "LUVA BORRACHA, MATERIAL: LÁTEX NATURAL, TAMANHO: SOB MEDIDA, COR: AMARELA, CARACTERÍSTICAS ADICIONAIS: AVELUDADA INTERNAMENTE, ANTIDERRAPANTE E BORDAS AJ"</p>					
Estado: RJ	Cidade: Rio de Janeiro	Endereço: R CAROLINA MACHADO, 542	Telefone: (21) 2452-2322		

CNPJ	Razão Social do Fornecedor					Valor da Proposta Final
35.942.073/0001-87	ARENA COMERCIO DE MATERIAIS E SERVICOS EIRELI					R\$ 8,07
Marca: Nobre Fabricante: Nobre Modelo: COR: AMARELA Descrição: LUVA BORRACHA, MATERIAL: LÁTEX NATURAL, TAMANHO: SOB MEDIDA, COR: AMARELA, CARACTERÍSTICAS ADICIONAIS: AVELUDADA INTERNAMENTE, ANTIDERRAPANTE E BORDAS AJ.						
Estado:	Cidade:	Endereço:	Nome de Contato:	Telefone:	Email:	
RJ	Rio de Janeiro	TV ESPERANTINA, 12	Jorge	(21) 3738-9242	jorgesviana@hotmail.com	
11.822.403/0001-32	PRM COMERCIO DE INFORMATICA E SERVICOS LTDA					R\$ 8,07
Marca: Bettanin Fabricante: Bettanin Modelo: borracha Descrição: Luva borracha, material: látex natural, tamanho: sob medida, cor: amarela, características adicionais: aveludada internamente, antiderrapante e bordas aj Modelo: borracha Marca/fabricante: Bettanin. Validade da proposta 60(sessenta) dias						
Estado:	Cidade:	Endereço:	Telefone:	Email:		
RJ	Rio de Janeiro	R CISPLATINA, 207		(21) 2481-4014	assessoria@lfmartins.com.br	
02.456.074/0001-62	BRAVERY INDUSTRIA E COMERCIO DE PRODUTOS DE HIGIENE E LIMPEZA LTDA					R\$ 1.000,00
Marca: barevry Fabricante: barevry Modelo: barevry Descrição: LUVA BORRACHA, MATERIAL BORRACHA NITRÍLICA, TAMANHO GRANDE, CARACTERÍSTICAS ADICIONAIS RESISTENTE PRODUTOS QUÍMICOS, USO LIMPEZA PESADA, FORMATO ANATÔMICO, ESPESSURA 0,56 MM, COMPRIMENTO MÍNIMO DE 46 CM						
Estado:	Cidade:	Endereço:	Nome de Contato:	Telefone:	Email:	
SP	Guaratinguetá	R CORONEL JOAO VIEIRA, 187	RONI	(12) 3132-5656	bravery@bravery.com.br	

ATENÇÃO - O Banco de Preços é uma solução tecnológica que atende aos parâmetros de pesquisa dispostos em Leis vigentes, Instruções Normativas, Acórdãos, Regulamentos, Decretos e Portarias. Sendo assim, por reunir diversas fontes governamentais, complementares e sites de domínio amplo, o sistema não é considerado uma fonte e, sim, um meio para que as pesquisas sejam realizadas de forma segura, ágil e eficaz.

Fontes utilizadas nesta cotação:

1 - ComprasNet
www.comprasgovernamentais.gov.br

Data: 07/11/2023 12:57:46
Acessar a fonte [aqui](#)

MINISTÉRIO DA
GESTÃO E DA INOVAÇÃO
EM SERVIÇOS PÚBLICOS

MÉDIA
R\$ 185,95

MEDIANA
R\$ 179,00

MENOR
R\$ 113,85

FILTROS APLICADOS

Código Material/Serviço UF Ano da Compra
369270 MG, ES, RJ, SP 2023

Quantidade total de registros: 3

Registros apresentados: 1 a 3

Identificação da Compra	Número do Item	Modalidade	Código do CATMAT	Descrição do Item	Descrição Complementar	Unidade de Fornecimento	Quantidade Ofertada	Valor Unitário	Fornecedor	Órgão	UASG	Data da Compra
00022/2022	00026	Pregão	369270	LUVA PROTEÇÃO		PAR	16	R\$113,85	MEGABOR INDUSTRIA E COMERCIO DE EQUIPAMENTOS E VESTUARIO LTDA	COMANDO DA MARINHA	781000 - COMANDO DO 1.DISTRITO NAVAL	07/02/2023
00419/2023	00001	Dispensa de Licitação	369270	LUVA PROTEÇÃO		PAR	2	R\$179	EDUARDO PINTO LOUREIRO MONTAGENS INDUSTRIAIS	COMANDO DA MARINHA	753000 - INST.DE ESTUDOS NO MAR ALTE.PAULO MOREIRA	30/03/2023
00001/2023	00068	Pregão	369270	LUVA PROTEÇÃO		UNIDADE	30	R\$265	MGS BRASIL DISTRIBUIDORA LTDA	COMANDO DO EXERCITO	160127 - 4 GRUPO DE ARTILHARIA ANTIAEREA	10/11/2023

Relatório gerado dia: 27/12/2023 às 09:33
Fonte: paineldepocos.planejamento.gov.br

CONSULTA DE PREÇOS - EQUIPAMENTO DE PROTEÇÃO INDIVIDUAL(EPI)

ITEM 13 MÁSCARA PFF2/N95 SEM VALVULA

loja.suturaonline.com.br – ITEM 13 P1

Home > Cuidados e Saúde

SKU RESPES4784

MASCARA PFF2 N95 SEM VALVULA DESCARPACK

Marca:
HARTMANN

Em até 3x Sem juros PIX 3% Desconto

R\$ 1,00

COMPRAR ASSINAR

1

MINISTÉRIO DA
GESTÃO E DA INOVAÇÃO
EM SERVIÇOS PÚBLICOS

MÉDIA

R\$ 127,52

MEDIANA

R\$ 127,52

MENOR

R\$ 101

FILTROS APLICADOS

Código Material/Serviço UF Ano da Compra

453748

RJ 2023

Quantidade total de registros: 2

Registros apresentados: 1 a 2

Identificação da Compra	Número do Item	Modalidade	Código do CATMAT	Descrição do Item	Descrição Complementar	Unidade de Fornecimento	Quantidade Ofertada	Valor Unitário	Fornecedor	Órgão	UASG	Data da Compra
00199/2023	00047	Pregão	453748	VESTUÁRIO PROTEÇÃO		UNIDADE	15	R\$101	BUNZL EQUIPAMENTOS PARA PROTECAO INDIVIDUAL LTDA	FUNDACAO OSWALDO CRUZ	254445 - INSTITUTO DE TECNOLOGIA EM IMUNOBIOLOGICOS	15/08/2023
00021/2023	00005	Pregão	453748	VESTUÁRIO PROTEÇÃO		UNIDADE	15	R\$154,03	STT DISTRIBUIDORA DE EQUIPAMENTOS DE PROTECAO LTDA	ESTADO DO RIO DE JANEIRO	460961 - FUNDO MUNICIPAL DE SAUDE DE NOVA IGUAÇU RJ	14/08/2023

Relatório gerado dia: 27/12/2023 às 10:17

Fonte: paineldeprecos.planejamento.gov.br

lojazeusdobrasil.com.br/produtos/detalhes/blusao-pvc-forrado-com-capuz?idm=P-S-G1-VESTUA-RJ-D-3512&gad_source=4&gclid=CjwKAjw7-SvBh86EiwAwYdCAcF-0yUX3Dt7DPcTo4UKUM5YxOQW9_YtkcaHvRsRqGqrC303m7RoCdgAQAvD_BwE

Zeus do Brasil
O shopping da segurança

(47) 3231-1114 | Orçamento Rápido **Atendimento online**

Digite o que você procura...

Olá visitante! [Login](#) ou [Cadastre-se](#) **Carrinho**

Todas as Categorias: EPI Profissões Calçados de proteção Capacetes Luvas Sinalização Trabalho em altura Proteção visual Placas e Adesivos

Home > EPI > Blusão PVC forrado com capuz G

Blusão PVC forrado com capuz

Ver descrição, comoleta | Zeus do Brasil | Código: 3512

Quero avaliar: ★★★★★
CA: 37537
DOCUMENTO OFICIAL DO MINISTÉRIO DO TRABALHO
Por apenas **R\$ 24,90**
Opções: G GG
1
Comprar
Frete Grátis* Compra 100% Protegida

* Imagem ilustrativa, o produto pode sofrer alteração de característica devido ao estoque.

Avenida Rodrig... Construção

superepi.com.br/capa-de-chuva-em-pvc-maicol-p1046442?tid=16&gad_source=4&gclid=CjwKAjw7-SvBh86EiwAwYdCAepz6Q9lBa2vBhMPSiAB-A7WSEcpG0ZE0WqztaH62bp015TbNhoCfbkQAvD_BwE

Outlet Todas as Marcas Tire Suas Dúvidas Compre na Loja Frete Grátis Para Todo Brasil Ofertas Lançamentos

SUPER EPI Encontre aqui o produto que você procura...

Quer ajuda? (11) 2628-0078 Olá, Visitante Faça seu login 0 Itens R\$ 0,00

Toda a loja Óculos de Proteção Luvas Proteção Respiratória Altura Botas e Calçados Capacete de Segurança Compre em Atacado Protetor Auditivo **SUPER LOJAS**

USE O CUPOM **SUPER10 E GARANTA ATÉ 10% DE DESCONTO NA SUA PRIMEIRA COMPRA** *CONSULTE REGULAMENTO

Home > Impermeáveis > Capa de Chuva em PVC Maicol Amarela CA 28191

★★★★★ (Avalie agora) MAICOL

Capa de Chuva em PVC Maicol Amarela CA 28191

Modelo: maicol28191 Conteúdo: 1 unidade
Marca: MAICOL Referência: 255
Disponibilidade: Em estoque

Capa de Chuva Amarela ou Azul da marca Maicol. A Capa de chuva é Confeccionada em PVC com forro de poliéster com mangas longas, capuz, fechamento frontal com quatro botões plásticos de pressão. Ideal para ser usado em atividades em frigoríficos, no tratamento de efluentes (esgoto), saneamento, lavagem de máquinas e/ou automóveis e dias chuvosos.

Leia mais +

CA: 28191 [Consultar CA](#) [Facebook](#)

Escolha o Tamanho Desejado Antes de Comprar:
M G **P** XG

A partir de **R\$ 23,28**

Quantidade: 1 **Comprar**

Formas de pagamento

Consulte o prazo de entrega

Digite seu CEP **Calcular**

SITE BLINDADO AUTORIZADO EM 28/04/2024

SEM FOTO

Avenida Rodrig... Construção

Google search results for "capa de chuva epi".

Search filters on the left:

- Material: Poliéster, Malha, Náilon
- Estação: Primavera, Outono, Inverno
- Estilo esportivo: Caminhada, Corrida, Ciclismo, Caça / tiro
- Departamento: Masculino, Feminino, Infantil, Meninos, Meninas
- Marca: Royal, BR, SHEIN, West biking
- Tamanho: 1, 2, 3, 4, 5, 6, 7, 8

Product listings:

<p>Capa De Chuva Reforçada Epl Obras Impermeável Forrada Plastcor</p> <p>R\$ 27,97 Mercado Livre Frete não incluído</p>	<p>Capa Chuva Pvc Forrada Reutilizável Durável Epi Com Ca E</p> <p>4,6 ★★★★★ 720</p> <p>R\$ 29,04 Mercado Livre Frete não incluído</p>	<p>Capa Chuva Blusao Pvc Amarela Impermeável Capuz Brascamp Epi- GG, , SIZE GG</p> <p>R\$ 22,00 Total Segurança EPI Frete não incluído</p>	<p>Capa De Chuva Reforçada - Epi - Obras _ Amarela - Preta Top</p> <p>R\$ 22,70 Magazine Luiza Frete não incluído</p> <p>Comparar preços de 3 lojas</p>
--	---	---	--

Product details for "Capa Chuva Blusao Pvc Amarela Impermeável Capuz Brascamp Epi- GG - Com capuz":

R\$ 22,00
Total Segurança EPI
Frete não incluído

Tamanho: 1, 2, 3, 4, 5, 6, 7, 8

Talvez você também goste de

Windows taskbar: Avenida Rodrig... Construção, Pesquisar, 10:56 19/03/2024

Google search results for "kit completo para limpeza umido".

R\$ 230,00 Sterny Entrega gratuita	R\$ 92,08 Madeira/Madeira Frete não incluído Comparar preços de 10 ou mais lojas	R\$ 413,90 Loja do Mecânico Frete não incluído	R\$ 60,00 Facilimp Entrega no mesmo dia por R\$ 7.0
---	--	---	--

Kit Completo Dobló 20 Flex Vermelho Bralimpia

Apresentamos o Carrinho de Limpeza com Balde Espumador de 32 Litros Dobló 20 Flex da Bralimpia, na cor verde. Este produto é uma solução prática e eficiente para a limpeza de ...

Outras opções: [Mais detalhes do produto](#)

R\$ 413,90
 Loja do Mecânico
 Frete não incluído
 4,55 ★

PROMOÇÃO

Google search results for "kit completo para limpeza umido".

R\$ 5.138,00 Eletrimax Máquinas e Ferramentas Entrega gratuita Comparar preços de 3 lojas	R\$ 4.546,08 Submarino Frete não incluído Comparar preços de 5 ou mais lojas	R\$ 569,90 Dutra Máquinas Frete não incluído Comparar preços de 4 lojas	R\$ 68,58 Mercado Livre Frete não incluído
---	--	---	---

Kit Promocional 1 Verde - Bralimpia

Kit para limpeza n° 1 com 4 peças verde O Kit Completo para limpeza da Bralimpia representa um conjunto de soluções para limpeza úmida e seca de superfícies em geral, como ...

Outras opções: [Mais detalhes do produto](#)

R\$ 569,90
 Dutra Máquinas
 Frete não incluído

R\$ 566,20
 Loja do Profissional
 Entrega grátis e devolu...
 4,85 ★ (727)

R\$ 539,90
 Loja do Mecânico
 Frete não incluído
 4,55 ★

[Comparar 4 preços](#)

PROMOÇÃO

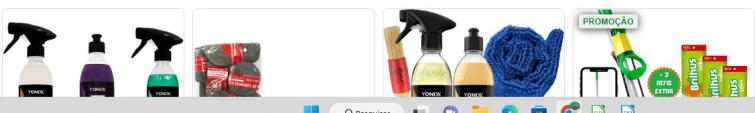

Google search results for "enceradeira 410".

<p>Com disco verde e branco - Deep Clean, 22</p> <p>R\$ 1.614,02 R\$ 4.999,00</p> <p>Magazine Luiza</p> <p>Frete não incluído</p>	<p>410 Plus 550W - DeepClean 220V</p> <p>R\$ 2.751,20</p> <p>Loja do Profissional</p> <p>Entrega grátis e devolução grátis e...</p> <p>Comparar preços de 2 lojas</p>	<p>Com disco verde e branco - Deep Clean 410 Plus Deep Clean</p> <p>R\$ 2.611,17</p> <p>Lulux Ferramentas</p> <p>Frete não incluído</p>	<p>410 Plus 550W - DeepClean 220V</p> <p>R\$ 2.838,98</p> <p>Mercado Livre</p> <p>Entrega gratuita</p>
--	---	---	--

Enceradeira Industrial Plus Dc 410 Plus 550W -DeepClean 220V

A Enceradeira Industrial DC410 Plus 410mm - Deep Clean, é a solução ideal para uma limpeza eficiente e de qualidade. Essa enceradeira é simplesmente excelente, capaz de remover ...

Mais detalhes do produto

R\$ 2.751,20

Loja do Profissional

Entrega grátis e devolução grátis... 4,8/5 (787)

Comparar 2 preços

Google search results for "enceradeira 410" with filters.

Vendedor:

- Limphus
- Loja do Profissional
- MadeiraMadeira
- Magazine Luiza
- Mercado Livre
- Royal Máquinas
- Shopee

<p>Enceradeira Bralimpia 410 mm</p> <p>R\$ 4.999,00</p> <p>Dutra Máquinas</p> <p>Frete não incluído</p> <p>Comparar preços de 2 lojas</p>	<p>Enceradeira Industrial Lavadora De Piso Dc 410 - Deep Clean</p> <p>5,0 (★★★★★) 2</p> <p>R\$ 2.150,00</p> <p>Mercado Livre</p> <p>Frete não incluído</p> <p>Comparar preços de 3 lojas</p>	<p>Enceradeira Industrial dc 410 + Discos verde e Branco 410mm - Deep Clean</p> <p>5,0 (★★★★★) 2</p> <p>R\$ 2.510,00</p> <p>Submarino</p> <p>Frete não incluído</p>	<p>Enceradeira Lustramax</p> <p>R\$ 699,00</p> <p>Casas Bahia</p> <p>Frete não incluído</p>
---	--	---	---

Enceradeira Bralimpia 410 mm

NÃO ACOMPANHA O TANQUEA Lavadora Bralimpia traz ao mercado diversas inovações e aperfeiçoamentos que otimizam a limpeza e a conservação de pisos. Fruto do amplo conhecimento ...

Outras opções: Mais detalhes do produto

R\$ 4.999,00

Dutra Máquinas

Frete não incluído

R\$ 3.682,00

Loja do Profissional

Entrega grátis e devolução grátis... 4,8/5 (787)

Comparar 2 preços

Governo do Estado do Rio de Janeiro
Secretaria de Estado de Defesa Civil
Diretoria Geral de Administração e Finanças
Coordenadoria de Requisições

Relatório de Cotação: cotação rápida 565

Pesquisa realizada entre 19/12/2023 13:26:39 e 19/12/2023 13:28:28

Relatório gerado no dia 19/12/2023 13:32:51 (IP: 200.255.177.98)

Em conformidade com a Instrução Normativa N° 65 de 07 de Julho de 2021.

Método Matemático Aplicado: Média Aritmética dos preços obtidos - Preço calculado com base na média aritmética de todos os preços selecionados pelo usuário para aquele determinado Item.

Conforme Instrução Normativa N° 65 de 07 de Julho de 2021, no Artigo 3º, "A pesquisa de preços será materializada em documento que conterá: INC V-Método matemático aplicado para a definição do valor estimado."

Item 1: faca

PREÇOS / PROPOSTAS	QUANTIDADE	PREÇO ESTIMADO	PERCENTUAL	PREÇO EST. CALCULADO	TOTAL
4 / 12	1	R\$ 34,53 (un)	-	R\$ 34,53	R\$ 34,53
Preço Compras Governamentais	Órgão Público	Identificação	Data Licitação	Preço	
1	MINISTÉRIO DA DEFESA Comando do Exército Comando Militar do Nordeste COMANDO DO 1º GRUPAMENTO DE ENGENHARIA 4º Batalhão de Engenharia de Construção	NºPregão:462023 UASG:160027	29/11/2023	R\$ 9,99	
2	MINISTÉRIO DA SAÚDE FUNDAÇÃO OSWALDO CRUZ DIRETORIA DE ADMINISTRAÇÃO	NºPregão:522023 UASG:254420	13/11/2023	R\$ 28,13	
3	COMANDO DA MARINHA COMANDO DO 2.DISTRITO NAVAL/BA	Dispensa de Licitação N° 45/2023 UASG: 782000	01/10/2023	R\$ 50,00	
4	SECRETARIA-GERAL DE GOVERNO - SGG Secretaria da Educação do Estado do Tocantins	NºPregão:172023 UASG:926164	22/08/2023	R\$ 50,00	
Valor Unitário					R\$ 34,53

Mediana dos Preços Obtidos: R\$ 39,07

Média dos Preços Obtidos: R\$ 34,53

Valor Global: R\$ 34,53

Relatório gerado no dia 19/12/2023 13:32:51 (IP: 200.255.177.98)
Código Validação: tQ17AJuZFD4h5qQPSfZkNlAmDXycD4x6CX40WsC7XjIqHU8nPtm6WA%3d%3d
<http://www.bancodeprecos.com.br/CertificadoAutenticidade?token=tQ17AJuZFD4h5qQPSfZkNlAmDXycD4x6CX40WsC7XjIqHU8nPtm6WA%253d%253d>

Detalhamento dos Itens

Item 1: faca

Preço Estimado: R\$ 34,53 (un)

Percentual: -

Preço Estimado Calculado: R\$ 34,53

Média dos Preços Obtidos: R\$ 34,53

Quantidade	Descrição	Observação
1 Unidade	faca cor cabo: branca , aplicação: cortar alimentos , tipo: cozinha , tamanho: 8 pol, material cabo: policarbonato , material lâmina: aço inoxidável	

Preço (Compras Governamentais) 1: Preço do Fornecedor Vencedor

R\$ 9,99

Inc. I Art. 5º da IN 65 de 07 de Julho de 2021

Órgão: MINISTÉRIO DA DEFESA

Comando do Exército

Comando Militar do Nordeste

COMANDO DO 1º GRUPAMENTO DE ENGENHARIA

4º Batalhão de Engenharia de Construção

Objeto: Aquisição de material de consumo (copa e cozinha), visando atender as necessidades do 4º Batalhão de Engenharia de Construção..

Descrição: Faca - Material Lâmina: Aço Inoxidável, Material Cabo: Policarbonato, Tamanho: 8 POL, Aplicação: Cortar Alimentos, Tipo: Cozinha, Cor Cabo: Branca,

Data: 29/11/2023 09:30

Modalidade: Pregão Eletrônico

SRP: SIM

Identificação: NºPregão:462023 / UASG:160027

Lote/Item: /18

Ata: [Link Ata](#)

Fonte: www.comprasgovernamentais.gov.br

Quantidade: 10

Unidade: Unidade

UF: BA

CNPJ	Razão Social do Fornecedor	Valor da Proposta Final
------	----------------------------	-------------------------

31.206.933/0001-63	INOVARE EQUIPAMENTOS E PLANEJAMENTO ADMINISTRATIVO LTDA	R\$ 9,99
--------------------	---	----------

VENCEDOR

Marca: ORIGINAL LINE

Fabricante: ORIGINAL LINE, Produto Importado.

Modelo: FACA P/ COZINHA TAM 8"

Descrição: Faca para cozinha Tam 8, cabo em pvc branco. Modelo: FACA P/ COZINHA TAM 8", Prazo de Garantia: 12 meses, Nos valores propostos estão inclusos todos os custos operacionais, encargos previdenciários, trabalhistas, tributários, comerciais e quaisquer outros que incidam direta ou indiretamente no fornecimento dos bens. Validade da Proposta: 90 dias, Prazo de entrega do Produto: 30 dias, contados do recebimento da nota de empenho. Marca: ORIGINAL LINE, Fabricante: ORIGINAL LINE, Produto Importado.

Estado:	Cidade:	Endereço:	Nome de Contato:	Telefone:	Email:
RJ	Volta Redonda	R 2, 409	Luciano	(24) 98131-9276	inovare@inovarecomercio.com.br

22.327.937/0001-09	BEATRIZ BRUST DE SOUZA	R\$ 10,00
--------------------	------------------------	-----------

Marca: ORIGINAL

Fabricante: ORIGINAL

Modelo: REF SL0444

Descrição: Faca para cozinha Tam 8", cabo em pvc branco. Tramontina, similar ou superior. (Item exclusivo de ME/EPP).

Estado:	Cidade:	Endereço:	Nome de Contato:	Telefone:	Email:
SP	Serra Negra	RÓD SP 360 KM 152,5, S/N	BEATRIZ	(19) 3892-8516	imperiodaserra7@gmail.com

07.665.456/0001-10	SANTANA COMERCIO DE UTILIDADES DOMESTICAS LTDA	R\$ 13,10
--------------------	--	-----------

Marca: ORIGINAL

Fabricante: ORIGINAL

Modelo: ORIGINAL

Descrição: Ofertamos: Faca em aço inox 8" cabo branco polipropileno ref. 121002

Estado:	Cidade:	Endereço:	Nome de Contato:	Telefone:	Email:
MG	Belo Horizonte	R ANTONIO JOSE DOS SANTOS, 680	CARLOS	(31) 3213-1871	santamacomerciohb@hotmail.com

Relatório gerado no dia 19/12/2023 13:32:51 (IP: 200.255.177.98)

Código Validação: tQ17AJuZFD4h5qQPSfZkNlAmDXycD4x6CX40WsC7XjIqHU8nPtm6WA%3d%3d

http://www.bancodeprecos.com.br/CertificadoAutenticidade?token=tQ17AJuZFD4h5qQPSfZkNlAmDXycD4x6CX40WsC7XjIqHU8nPtm6WA%253d%253d

CNPJ	Razão Social do Fornecedor					Valor da Proposta Final
22.906.038/0001-60	COMERCIAL TXV COMERCIO E SERVICO - EIRELI					R\$ 15,95
Marca: KEHOME Fabricante: KEHOME Modelo: R:5776 8" WHITE Descrição: Faca - Material Lâmina: Aço Inoxidável, Material Cabo: Policarbonato, Tamanho: 8 POL, Aplicação: Cortar Alimentos, Tipo: Cozinha, Cor Cabo: Branca .						
Estado:	Cidade:	Endereço:	Nome de Contato:	Telefone:	Email:	
MG	Ouro Preto	R JORGE CARAN, 521	Gabriel	(31) 3552-3026	comercial@grupotxv.com.br	
21.990.802/0002-47	MARQUES & UMAR LTDA					R\$ 15,98
Marca: Simonaggio/Original Fabricante: Simonaggio/Original Line Modelo: Simonaggio/Original Line Descrição: Faca para cozinha Tam 8", cabo em pvc branco. Tramontina, similar ou superior. (Item exclusivo de ME/EPP)						
Estado:	Cidade:	Endereço:	Telefone:	Email:		
BA	Barreiras	R JOAO LOPES, 42	(77) 9140-9999/ (77) 2000-7421	serafins.store@gmail.com		

Preço (Compras Governamentais) 2: Preço do Fornecedor Vencedor

R\$ 28,13

Inc. I Art. 5º da IN 65 de 07 de Julho de 2021

Órgão: MINISTÉRIO DA SAÚDE FUNDAÇÃO OSWALDO CRUZ DIRETORIA DE ADMINISTRAÇÃO	Data: 13/11/2023 09:10
Objeto: Registro de preço para aquisição de MATERIAL DE COPA, COZINHA, CAMA, MESA E BANHO, conforme condições, quantidades e exigências estabelecidas no Edital e seus Anexos..	Modalidade: Pregão Eletrônico
Descrição: Faca - Faca Cor Cabo: Branca , Aplicação: Cortar Alimentos , Tipo: Cozinha , Tamanho: 8 POL, Material Cabo: Policarbonato , Material Lâmina: Aço Inoxidável	SRP: SIM
	Identificação: N°Pregão:522023 / UASG:254420
	Lote/Item: /5
	Ata: Link Ata
	Fonte: www.comprasgovernamentais.gov.br
	Quantidade: 10
	Unidade: Unidade
	UF: RJ

CNPJ	Razão Social do Fornecedor					Valor da Proposta Final
22.013.079/0001-28	COMERCIO DE EQUIPAMENTOS E SUPRIMENTOS DE INFORMATICA PPX LTDA					R\$ 28,13
VENCEDOR						
Marca: KEHOME Fabricante: KEHOME COMERCIO DE ARTIGOS DE BAZAR LTDA Modelo: AÇO INOX - VERDE Descrição: ESPÁTULA MATERIAL SILICONE, APLICAÇÃO SERVIR ALIMENTOS, MATERIALCABO AÇO INOX, COMPRIMENTO CABO 20, COR VERDE. VALIDADE: 2(DOIS) ANOS						
Endereço:						
,						
30.289.811/0001-15	CAMINHO NOVO COMERCIO LTDA					R\$ 68,00
Marca: ORIGINAL LINE Fabricante: ORIGINAL LINE Modelo: 8 POLEGADAS Descrição: FACA , MATERIAL LÂMINA AÇO INOXIDÁVEL, MATERIAL CABOPOLICARBONATO, TAMANHO 8, APLICAÇÃO CORTAR ALIMENTOS, TIPOCOZINHA, COR CABO BRANCA						
Estado:	Cidade:	Endereço:	Nome de Contato:	Telefone:	Email:	
SC	Florianópolis	AV RIO BRANCO, 404	ALVARO	(48) 3058-2699	caminhonovo.sc@gmail.com	
22.808.990/0001-21	B2G MEDICAL COMERCIO DE PRODUTOS MEDICOS E CIRURGICOS LTDA					R\$ 70,38
Marca: quality Fabricante: quality Modelo: hotel Descrição: FACA, MATERIAL LÂMINA AÇO INOXIDÁVEL, MATERIAL CABO POLICARBONATO, TAMANHO 8, APLICAÇÃO CORTAR ALIMENTOS, TIPO COZINHA, COR CABO BRANCA						
Estado:	Cidade:	Endereço:	Nome de Contato:	Telefone:	Email:	
CE	Fortaleza	R ALVARES CABRAL, 989	ANGELICA	(85) 3047-1716	qualidade.b2g@gmail.com	

Relatório gerado no dia 19/12/2023 13:32:51 (IP: 200.255.177.98)
 Código Validação: tQ17AJuZFD4h5qQPSfZkNlAmDXycD4x6CX40WsC7XJlqHU8nPtm6WA%3d%3d
<http://www.bancodeprecos.com.br/CertificadoAutenticidade?token=tQ17AJuZFD4h5qQPSfZkNlAmDXycD4x6CX40WsC7XJlqHU8nPtm6WA%253d%253d>

CNPJ	Razão Social do Fornecedor	Valor da Proposta Final
09.630.087/0001-55	OLITHIER COMERCIO DE MATERIAIS E MERCADORIAS EIRELI	R\$ 70,38
Marca: MOR Fabricante: MOR Modelo: FACA ASSADOR 8" Descrição: FACA, MATERIAL LÂMINA DE AÇO INOXIDÁVEL, MATERIAL CABO POLICARBONATO, TAMANHO 8, APLICAÇÃO CORTAR ALIMENTOS, TIPO COZINHA, COR CABO BRANCA.		
Estado: RS	Cidade: Frederico Westphalen	Endereço: R NOSSA SENHORA APARECIDA, 189
	Nome de Contato: Abel	Telefone: (55) 3744-1864
		Email: olithier@gmail.com

Preço (Compras Governamentais) 3: Preço do Fornecedor Vencedor

R\$ 50,00

Inc. I Art. 5º da IN 65 de 07 de Julho de 2021

Órgão: COMANDO DA MARINHA COMANDO DO 2.DISTRITO NAVAL/BA	Data: 01/10/2023 00:00
Objeto: Utensílios de cozinha para o rancho do Com2 DN.	Modalidade: Dispensa de Licitação
Descrição: FACA - FACA, MATERIAL LÂMINA AÇO INOXIDÁVEL, MATERIAL CABO POLIPROPILENO INJETADO, COMPRIMENTO LÂMINA 18 CM, LARGURA LÂMINA 2,50 CM, APLICAÇÃO CORTAR LEGUMES EVERDURAS, TIPO FIO LISO, COR CABO BRANCA, ESPESSURA 1,40 MM	SRP: NÃO
CatMat: 465736 - FACA	Identificação: Dispensa de Licitação Nº 45/2023 / UASG: 782000
	Lote/Item: 7/1
	Ata: N/A
	Fonte: www.comprasgovernamentais.gov.br
	Quantidade: 5
	Unidade: Unidade
	UF: BA

CNPJ	Razão Social do Fornecedor	Valor da Proposta Final
07.259.386/0001-08	FARED COMERCIAL LTDA	R\$ 50,00
VENCEDOR		
Marca: FC Fabricante: Fabricante não informado Descrição: FACA, MATERIAL LÂMINA AÇO INOXIDÁVEL, MATERIAL CABO POLIPROPILENO INJETADO, COMPRIMENTO LÂMINA 18 CM, LARGURA LÂMINA 2,50 CM, APLICAÇÃO CORTAR LEGUMES EVERDURAS, TIPO FIO LISO, COR CABO BRANCA, ESPESSURA 1,40 MM		
Estado: PR	Cidade: Colombo	Endereço: R GRACILIANO RAMOS, 348
	Nome de Contato: Regina	Telefone: (41) 99161-3096
		Email: faredltdaregina@hotmail.com

Preço (Compras Governamentais) 4: Preço do Fornecedor Vencedor

R\$ 50,00

Inc. I Art. 5º da IN 65 de 07 de Julho de 2021

Órgão: SECRETARIA-GERAL DE GOVERNO - SGG Secretaria da Educação do Estado do Tocantins	Data: 22/08/2023 09:00
Objeto: Aquisição de utensílios de cozinha visando o aparelhamento das unidades escolares vinculadas à rede estadual de ensino do Tocantins..	Modalidade: Pregão Eletrônico
Descrição: Faca - Faca Material Lâmina: Aço Inoxidável , Material Cabo: Polietileno , Comprimento Lâmina: 30 CM, Comprimento Cabo: 15 CM, Largura Lâmina: 5 CM, Aplicação: Cortar Carne , Tipo: Fio Liso , Cor Cabo: Branca	SRP: SIM
CatMat: 286744 - Material Lâmina: Aço Inoxidável Material Cabo: Polietileno Comprimento Lâmina: 30 CM Comprimento Cabo: 15 CM Largura Lâmina: 5 CM Aplicação: Cortar Carne Tipo: Fio Liso Cor Cabo: Branca	Identificação: NºPregão:172023 / UASG:926164
	Lote/Item: 2/24
	Ata: Link Ata
	Fonte: www.comprasgovernamentais.gov.br
	Quantidade: 1.000
	Unidade: Unidade
	UF: TO

CNPJ	Razão Social do Fornecedor	Valor da Proposta Final
45.591.859/0001-50 *VENCEDOR*	SETE DISTRIBUIDORA LTDA	R\$ 50,00
<p>Marca: MUNDIAL Fabricante: MUNDIAL Modelo: MUNDIAL Descrição: Faca para corte de carnes grande (29 cm, 7 Polegadas) Aço Inox. Lâmina e cabo reforçado em aço inox monobloco ou lâmina em aço inox e cabo anatômico de polipropileno com antibacteriano que inibe o crescimento de bactérias e fungos. Certificada pelo NSF (NationalSanitation Foundation) organização internacionalmente reconhecida em monitoração de segurança de alimentos e práticas de higiene em empresas de alimentos e restaurantes. (espessura mínima 1.8mm).</p>		
Estado: TO	Cidade: Palmas	Endereço: Q ASR SE 95 ALAMEDA 4, SN
Telefone: (63) 3216-2068	Email: financeiro.setedistribuidora@gmail.com	

05.351.803/0001-04	KW COMERCIAL EIRELI	R\$ 65,00
<p>Marca: Tramontina Fabricante: Tramontina Modelo: Tramontina Descrição: faca para corte de carnes grande (29 cm, 7 Polegadas) Aço Inox. Lâmina e cabo reforçado em aço inox monobloco ou lâmina em aço inox e cabo anatômico de polipropileno com antibacteriano que inibe o crescimento de bactérias e fungos. Certificada pelo NSF (NationalSanitation Foundation) organização internacionalmente reconhecida em monitoração de segurança de alimentos e práticas de higiene em empresas de alimentos e restaurantes. (espessura mínima 1.8mm).</p>		
Estado: TO	Cidade: Palmas	Endereço: Q 106 NORTE ALAMEDA 2, 05
Telefone: (63) 3215-8800	Email: kwlicitacao@gmail.com	

Extrato de fontes Utilizadas neste relatório

ATENÇÃO - O Banco de Preços é uma solução tecnológica que atende aos parâmetros de pesquisa dispostos em Leis vigentes, Instruções Normativas, Acórdãos, Regulamentos, Decretos e Portarias. Sendo assim, por reunir diversas fontes governamentais, complementares e sites de domínio amplo, o sistema não é considerado uma fonte e, sim, um meio para que as pesquisas sejam realizadas de forma segura, ágil e eficaz.

Fontes utilizadas nesta cotação:

1 - ComprasNet
www.comprasgovernamentais.gov.br

Data: 12/09/2023 11:02:03
Acessar a fonte [aqui](#)

Governo do Estado do Rio de Janeiro
Secretaria de Estado de Defesa Civil
Diretoria Geral de Administração e Finanças
Coordenadoria de Requisições

Relatório de Cotação: cotação rápida 566

Pesquisa realizada em 19/12/2023 13:35:07

Relatório gerado no dia 19/12/2023 13:39:31 (IP: 177.222.190.226)

Em conformidade com a Instrução Normativa N° 65 de 07 de Julho de 2021.

Método Matemático Aplicado: Média Aritmética dos preços obtidos - Preço calculado com base na média aritmética de todos os preços selecionados pelo usuário para aquele determinado Item.

Conforme Instrução Normativa N° 65 de 07 de Julho de 2021, no Artigo 3º, "A pesquisa de preços será materializada em documento que conterá: INC V-Método matemático aplicado para a definição do valor estimado."

Item 1: faca

PREÇOS / PROPOSTAS	QUANTIDADE	PREÇO ESTIMADO	PERCENTUAL	PREÇO EST. CALCULADO	TOTAL
3 / 30	1	R\$ 8,05 (un)	-	R\$ 8,05	R\$ 8,05

Preço Compras Governamentais	Órgão Público	Identificação	Data Licitação	Preço
1	COMANDO DO EXERCITO 2 COMPANHIA DE INFATANRIA	Dispensa de Licitação N° 42/2023 UASG: 160236	01/10/2023	R\$ 13,88
2	PREFEITURA MUNICIPAL DE CASIMIRO DE ABREU	N°Pregão:202023 UASG:985825	21/09/2023	R\$ 5,00
3	MINISTÉRIO DA DEFESA Comando da Aeronáutica GRUPAMENTO DE APOIO DO GALEÃO	N°Pregão:382023 UASG:120645	24/07/2023	R\$ 5,28

Valor Unitário					R\$ 8,05
----------------	--	--	--	--	----------

Mediana dos Preços Obtidos: R\$ 5,28

Média dos Preços Obtidos: R\$ 8,05

Valor Global: R\$ 8,05

Detalhamento dos Itens

Relatório gerado no dia 19/12/2023 13:39:31 (IP: 177.222.190.226)
Código Validação: tQ17AJuZFD4h5qQPSfZkNlamDXycD4x6fHd3Z7czDlIqHU8nPtm6WA%3d%3d
<http://www.bancodeprecos.com.br/CertificadoAutenticidade?token=tQ17AJuZFD4h5qQPSfZkNlamDXycD4x6fHd3Z7czDlIqHU8nPtm6WA%253d%253d>

Item 1: faca

Preço Estimado: R\$ 8,05 (un)

Percentual: -

Preço Estimado Calculado: R\$ 8,05

Média dos Preços Obtidos: R\$ 8,05

Quantidade	Descrição	Observação
1 Unidade	faca, material lâmina aço inoxidável, material cabo polietileno, comprimento lâmina 17 cm, comprimento cabo 10 cm, aplicação cortar legumes e verduras, cor cabo branca	

Preço (Compras Governamentais) 1: Preço do Fornecedor Vencedor

R\$ 13,88

Inc. I Art. 5º da IN 65 de 07 de Julho de 2021

Órgão: COMANDO DO EXERCITO 2 COMPANHIA DE INFANTARIA	Data: 01/10/2023 00:00
Objeto: Aquisição de materiais de consumo para atender as necessidades de conservação, preparação e distribuição de alimentos.	Modalidade: Dispensa de Licitação
Descrição: FACA - FACA, MATERIAL LÂMINA AÇO INOXIDÁVEL, MATERIAL CABO POLIETILENO, COMPRIMENTOLÂMINA 17 CM, COMPRIMENTO CABO 10 CM, APLICAÇÃO CORTAR LEGUMES E VERDURAS, CORCABO BRANCA	SRP: NÃO
CatMat: 355721 - Material Lâmina: Aço Inoxidável Material Cabo: Polietileno Comprimento Lâmina: 17 CM Comprimento Cabo: 10 CM Aplicação: Cortar Legumes E Verduras Cor Cabo: Branca	Identificação: Dispensa de Licitação Nº 42/2023 / UASG: 160236
	Lote/Item: 5/1
	Ata: N/A
	Fonte: www.comprasgovernamentais.gov.br
	Quantidade: 4
	Unidade: Unidade
	UF: RJ

CNPJ	Razão Social do Fornecedor	Valor da Proposta Final
31.206.933/0001-63 *VENCEDOR*	INOVARE EQUIPAMENTOS E PLANEJAMENTO ADMINISTRATIVO LTDA	R\$ 13,88
Marca: Original Line		
Fabricante: Fabricante não informado		
Descrição: FACA, MATERIAL LÂMINA AÇO INOXIDÁVEL, MATERIAL CABO POLIETILENO, COMPRIMENTOLÂMINA 17 CM, COMPRIMENTO CABO 10 CM, APLICAÇÃO CORTAR LEGUMES E VERDURAS, CORCABO BRANCA		
Estado: RJ	Cidade: Volta Redonda	Endereço: R 2, 409
	Nome de Contato: Luciano	Telefone: (24) 98131-9276
		Email: inovare@inovarecomercio.com.br

Preço (Compras Governamentais) 2: Preço do Fornecedor Vencedor

R\$ 5,00

Inc. I Art. 5º da IN 65 de 07 de Julho de 2021

Órgão: PREFEITURA MUNICIPAL DE CASIMIRO DE ABREU	Data: 21/09/2023 14:00
Objeto: Registro de Preços para aquisição de utensílios de cozinha, conforme condições, quantidades e exigências estabelecidas neste Termo de Referência e em consonância ao disposto no Edital, para atender às necessidades das Unidades Escolares de Casimiro de Abreu..	Modalidade: Pregão Eletrônico
Descrição: Faca - Faca Largura Lâmina: 1 CM, Cor Cabo: Branca , Comprimento Cabo: 8 CM, Aplicação: Cortar Legumes E Verduras , Comprimento Lâmina: 7 CM, Material Cabo: Polietileno , Material Lâmina: Aço Inoxidável	SRP: SIM
	Identificação: N°Pregão:202023 / UASG:985825
	Lote/Item: /35
	Ata: Link Ata
	Fonte: www.comprasgovernamentais.gov.br
	Quantidade: 210
	Unidade: Unidade
	UF: RJ

CNPJ	Razão Social do Fornecedor					Valor da Proposta Final
42.244.991/0001-06	RENATO MARANA 25062588847					R\$ 5,00
VENCEDOR						
Marca: HM Fabricante: HM Modelo: 3,5" Descrição: FACA PARA FRUTAS E LEGUMES - LÂMINA EM AÇO INOX ESPECIAL, CONFERIDO MAIS RESISTÊNCIA A AFIAÇÃO. DESBASTE EM "V" GARANTINDO CORTE PERFEITO, EM APÓS VÁRIAS AFIAÇÕES. CABO PRODUZIDO EM POLIPROPILENO (PP), ERGONÔMICO, SEGURO E HIGIÊNICO. DIRETAMENTE INJETADO SOBRE A LÂMINA, FACILITANDO LIMPEZA E EVITANDO A RETENÇÃO DE RESÍDUOS. 15 CM DE COMPRIMENTO APROXIMADAMENTE.						
Estado:	Cidade:	Endereço:	Telefone:	Email:		
SP	Itacemápolis	RUA LIDIA BORBA, 650	(19) 8362-5521	reforcesuaempresa@gmail.com		
47.170.510/0001-70	NOVA MESA COMERCIO DE UTILIDADES E ALIMENTOS LTDA					R\$ 5,07
Marca: QUALITY HOUSE Fabricante: QUALITY HOUSE Modelo: 281 Descrição: Faca para frutas e legumes - Lâmina em aço Inox especial, conferido mais resistência a afiação. Desbaste em "v" garantindo corte perfeito, em após várias afiações. Cabo produzido em polipropileno (PP), Ergonômico, seguro e higiênico. Diretamente injetado sobre a lâmina, facilitando limpeza e evitando a retenção de resíduos. 15 cm de comprimento aproximadamente.						
Estado:	Cidade:	Endereço:	Telefone:	Email:		
CE	Fortaleza	R ISAC AMARAL, 221	(85) 9899-0109/ (0000) 0000-0000	novamesadistribuidora@gmail.com		
37.730.284/0001-81	PALMIRA DISTRIBUIDORA DE UTILIDADES DOMESTICAS LTDA					R\$ 5,17
Marca: GOLDEN INOX Fabricante: GOLDEN INOX Modelo: FACA, CONF EDITAL Descrição: Faca para frutas e legumes - Lâmina em aço Inox especial, conferido mais resistência a afiação. Desbaste em "v" garantindo corte perfeito, em após várias afiações. Cabo produzido em polipropileno (PP), Ergonômico, seguro e higiênico. Diretamente injetado sobre a lâmina, facilitando limpeza e evitando a retenção de resíduos. 15 cm de comprimento aproximadamente.						
Estado:	Cidade:	Endereço:	Telefone:	Email:		
MG	Timóteo	R BICUIBA, 46	(31) 8018-5383	palmiradistribuidora@hotmail.com		
22.906.038/0001-60	COMERCIAL TXV COMERCIO E SERVICO - EIRELI					R\$ 5,56
Marca: KE HOME Fabricante: KE HOME Modelo: REF 5779 4" Descrição: Faca para frutas e legumes - Lâmina em aço Inox especial, conferido mais resistência a afiação. Desbaste em "v" garantindo corte perfeito, em após várias afiações. Cabo produzido em polipropileno (PP), Ergonômico, seguro e higiênico. Diretamente injetado sobre a lâmina, facilitando limpeza e evitando a retenção de resíduos. 15 cm de comprimento aproximadamente.						
Estado:	Cidade:	Endereço:	Nome de Contato:	Telefone:	Email:	
MG	Ouro Preto	R JORGE CARAN, 521	Gabriel	(31) 3552-3026	comercial@grupotxv.com.br	
07.665.456/0001-10	SANTANA COMERCIO DE UTILIDADES DOMESTICAS LTDA					R\$ 9,06
Marca: KE HOME Fabricante: KE HOME Modelo: KE HOME Descrição: Ofertamos: Faca para legumes em aço inox com cabo branco 4,5"ref: 5779 515199.						
Estado:	Cidade:	Endereço:	Nome de Contato:	Telefone:	Email:	
MG	Belo Horizonte	R ANTONIO JOSE DOS SANTOS, 680	CARLOS	(31) 3213-1871	santamacomerciohb@hotmail.com	
13.986.656/0001-77	COMERCIAL MARELLY EIRELI					R\$ 9,50
Marca: KE Fabricante: KE Modelo: KE Descrição: Faca para frutas e legumes - Lâmina em aço Inox especial, conferido mais resistência a afiação. Desbaste em "v" garantindo corte perfeito, em após várias afiações. Cabo produzido em polipropileno (PP), Ergonômico, seguro e higiênico. Diretamente injetado sobre a lâmina, facilitando limpeza e evitando a retenção de resíduos. 15 cm de comprimento aproximadamente.						
Estado:	Cidade:	Endereço:	Nome de Contato:	Telefone:	Email:	
MG	Belo Horizonte	R JOAO SAMAHA, 813	BRUNA	(31) 3347-3449	comerciaisw@yahoo.com.br	

CNPJ	Razão Social do Fornecedor	Valor da Proposta Final
01.601.085/0001-26	C G DE OLIVEIRA PAPEL E LETRAS	R\$ 9,90
<p>Marca: arraiais Fabricante: arraiais Modelo: faca Descrição: Faca Largura Lâmina: 1 CM, Cor Cabo: Branca , Comprimento Cabo: 8 CM, Aplicação: Cortar Legumes E Verduras , Comprimento Lâmina: 7 CM, Material Cabo: Polietileno , Material Lâmina: Aço Inoxidável</p>		
Estado: RJ	Cidade: Casimiro de Abreu	Endereço: R PASTOR LUIZ LAURENTINO DA SILVA, 1074
		Telefone: (22) 2778-1334
		Email: escritoriosluizmacabu@gmail.com
04.522.035/0001-41	ARMAZEM DAS UTILIDADES DE ARARUAMA LTDA	R\$ 10,70
<p>Marca: SIMONAGGIO Fabricante: SIMONAGGIO Modelo: SIMONAGGIO Descrição: Faca Largura Lâmina: 1 CM, Cor Cabo: Branca , Comprimento Cabo: 8 CM, Aplicação: Cortar Legumes E Verduras , Comprimento Lâmina: 7 CM, Material Cabo: Polietileno , Material Lâmina: Aço Inoxidável</p>		
Endereço: ,		
15.727.912/0001-37	ARTHUCELY COMERCIO E SERVICOS LTDA	R\$ 12,50
<p>Marca: TRAMONTINA Fabricante: TRAMONTINA Modelo: TRAMONTINA Descrição: FACAS PARA FRUTAS E LEGUMES – LÂMINA EM AÇO INOX ESPECIAL, CONFERIDO MAIS RESISTÊNCIA A AFIAÇÃO. DESBASTE EM "V" GARANTINDO CORTE PERFEITO, EM APÓS VÁRIAS AFIAÇÕES. CABO PRODUZIDO EM POLIPROPILENO (PP), ERGONÔMICO, SEGURO E HIGIÊNICO. DIRETAMENTE INJETADO SOBRE A LÂMINA, FACILITANDO LIMPEZA E EVITANDO A RETENÇÃO DE RESÍDUOS. 15 CM DE COMPRIMENTO APROXIMADAMENTE.</p>		
Estado: RJ	Cidade: Casimiro de Abreu	Endereço: R MARIA DO ROSARIO RIBEIRO, 22
		Telefone: (22) 2778-3863
		Email: contabilidadeventura@gmail.com
22.122.781/0001-20	I O COSTA COMERCIO DE EQUIPAMENTOS EM GERAL LTDA	R\$ 13,39
<p>Marca: BRINOX Fabricante: BRINOX Modelo: Cortar Legumes E Verduras Descrição: Faca Largura Lâmina: 1 CM, Cor Cabo: Branca , Comprimento Cabo: 8 CM, Aplicação: Cortar Legumes E Verduras , Comprimento Lâmina: 7 CM, Material Cabo: Polietileno , Material Lâmina: Aço Inoxidável</p>		
Estado: RJ	Cidade: Casimiro de Abreu	Endereço: RUA EVARISTO BOUCINHA, 95
		Telefone: (22) 2778-3489
		Email: alternativacomercio@gmail.com
03.772.302/0001-76	ELLU J COMERCIO E SERVICOS LTDA	R\$ 15,00
<p>Marca: tramontina Fabricante: tramontina Modelo: tramontina Descrição: Faca para frutas e legumes – Lâmina em aço Inox especial, conferido mais resistência a afiação. Desbaste em "v" garantindo corte perfeito, em após várias afiações. Cabo produzido em polipropileno (PP), Ergonômico, seguro e higiênico. Diretamente injetado sobre a lâmina, facilitando limpeza e evitando a retenção de resíduos. 15 cm de comprimento aproximadamente.</p>		
Estado: RJ	Cidade: Casimiro de Abreu	Endereço: R GERINO SILVA, 621
		Telefone: (22) 2778-3439
		Email: chumaquer1@hotmail.com
44.929.522/0001-48	MHT DISTRIBUIDORA E SERVICOS LTDA	R\$ 17,32
<p>Marca: FRATELLI Fabricante: FRATELLI Modelo: FRATELLI Descrição: Faca para frutas e legumes – Lâmina em aço Inox especial, conferido mais resistência a afiação. Desbaste em "v" garantindo corte perfeito, em após várias afiações. Cabo produzido em polipropileno (PP), Ergonômico, seguro e higiênico. Diretamente injetado sobre a lâmina, facilitando limpeza e evitando a retenção de resíduos. 15 cm de comprimento aproximadamente.</p>		
Estado: RJ	Cidade: Araruama	Endereço: R DOS LIMOEIROS, SN
		Nome de Contato: Elisete
		Telefone: (22) 99933-2233
		Email: mhtcomercio11@gmail.com

CNPJ	Razão Social do Fornecedor	Valor da Proposta Final
45.356.549/0001-51	NC TRIMAX COMERCIAL LTDA	R\$ 17,61
<p>Marca: Tramontina Fabricante: Tramontina Modelo: não se aplica Descrição: "Faca para frutas e legumes – Lâmina em aço Inox especial, conferido mais resistência a afiação. Desbaste em "v" garantindo corte perfeito, em após várias afiações. Cabo produzido em polipropileno (PP), Ergonômico, seguro e higiênico. Diretamente injetado sobre a lâmina, facilitando limpeza e evitando a retenção de resíduos. 15 cm de comprimento aproximadamente." Endereço: ,</p>		
10.828.597/0001-10	AXR DO BRASIL confeccao de pecas do vestuario LTDA	R\$ 18,90
<p>Marca: KE HOME Fabricante: KE HOME Modelo: KE HOME Descrição: Faca Largura Lâmina: 1 CM, Cor Cabo: Branca , Comprimento Cabo: 8 CM, Aplicação: Cortar Legumes E Verduras , Comprimento Lâmina: 7 CM, Material Cabo: Polietileno , Material Lâmina: Aço Inoxidável Estado: RJ Cidade: Duque de Caxias Endereço: R SENADOR JOSE KAIRALA, S/N Telefone: (21) 2671-4681</p>		
36.112.657/0001-98	PROMIX COMERCIAL LTDA	R\$ 22,50
<p>Marca: BRINOX Fabricante: BRINOX Modelo: BRINOX Descrição: Faca para frutas e legumes – Lâmina em aço Inox especial, conferido mais resistência a afiação. Desbaste em "v" garantindo corte perfeito, em após várias afiações. Cabo produzido em polipropileno (PP), Ergonômico, seguro e higiênico. Diretamente injetado sobre a lâmina, facilitando limpeza e evitando a retenção de resíduos. 15 cm de comprimento aproximadamente. Estado: RJ Cidade: Casimiro de Abreu Endereço: R GENCIANO RISCADO DA MOTTA, 45 Telefone: (22) 9898-9974</p>		
22.808.990/0001-21	B2G MEDICAL COMERCIO DE PRODUTOS MEDICOS E CIRURGICOS LTDA	R\$ 22,75
<p>Marca: western Fabricante: western Modelo: hotel Descrição: Faca para frutas e legumes - Lâmina em aço Inox especial, conferido mais resistência a afiação. Desbaste em "v" garantindo corte perfeito, em após várias afiações. Cabo produzido em polipropileno (PP), Ergonômico, seguro e higiênico. Diretamente injetado sobre a lâmina, facilitando limpeza e evitando a retenção de resíduos. 15 cm de comprimento aproximadamente. Estado: CE Cidade: Fortaleza Endereço: R ALVARES CABRAL, 989 Nome de Contato: ANGELICA Telefone: (85) 3047-1716 Email: qualidade.b2g@gmail.com</p>		
09.138.326/0001-54	PABLO LUIS MARTINS	R\$ 22,75
<p>Marca: KE HOME Fabricante: KE HOME Modelo: 5779 Descrição: Faca - Faca Largura Lâmina: 1 CM, Cor Cabo: Branca , Comprimento Cabo: 8 CM, Aplicação: Cortar Legumes E Verduras , Comprimento Lâmina: 7 CM, Material Cabo: Polietileno , Material Lâmina: Aço Inoxidável Estado: SC Cidade: São José Endereço: R SALVADOR DA SILVA PORTO, 23 Nome de Contato: Pablo Telefone: (48) 3375-4436 Email: handtecequipamentos@gmail.com</p>		

Preço (Compras Governamentais) 3: Preço do Fornecedor Vencedor

R\$ 5,28

Inc. I Art. 5º da IN 65 de 07 de Julho de 2021

Relatório gerado no dia 19/12/2023 13:39:31 (IP: 177.222.190.226)
Código Validação: tQ17AJuZFD4h5qQPSfZkNlamDXycD4x6fHd3Z7czDIlqHU8nPtm6WA%3d%3d
<http://www.bancodeprecos.com.br/CertificadoAutenticidade?token=tQ17AJuZFD4h5qQPSfZkNlamDXycD4x6fHd3Z7czDIlqHU8nPtm6WA%253d%253d>

Órgão: MINISTÉRIO DA DEFESA
Comando da Aeronáutica
GRUPAMENTO DE APOIO DO GALEÃO

Objeto: Aquisição de utensílios de rancho..

Descrição: FACA - FACA PARA LEGUMES N4. LÂMINA EM AÇO INOX. CABO EM POLIPROPILENO. DIMENSÕES: 27.50CM X 6.00CM X 1.50CM. ESPESSURA: 1,2MM. SEMELHANTE A TRAMONTINA.

CatMat: 471268 - FACA

Data: 24/07/2023 09:00

Modalidade: Pregão Eletrônico

SRP: SIM

Identificação: NºPregão:382023 / UASG:120645

Lote/Item: /17

Ata: [Link Ata](#)

Fonte: www.comprasgovernamentais.gov.br

Quantidade: 70

Unidade: UNIDADE 0,00

UF: RJ

CNPJ	Razão Social do Fornecedor	Valor da Proposta Final			
47.170.510/0001-70 *VENCEDOR*	NOVA MESA COMERCIO DE UTILIDADES E ALIMENTOS LTDA Marca: ORIGINAL LINE Fabricante: ORIGINAL LINE Modelo: SL0440 Descrição: Faca Para Legumes N4. Lâmina em aço inox. Cabo em polipropileno. Dimensões: 27.50cm x 6.00cm x 1.50cm. Espessura: 1,2mm. Semelhante a Tramontina.	R\$ 5,28			
Estado: CE	Cidade: Fortaleza	Endereço: R ISAC AMARAL, 221	Telefone: (85) 9899-0109/ (0000) 0000-0000	Email: novamesadistribuidora@gmail.com	
22.906.038/0001-60	COMERCIAL TXV COMERCIO E SERVICO - EIRELI Marca: Ke Home Fabricante: Ke Home Modelo: Ref: 5779, 4" Descrição: FACA - FACA PARA LEGUMES N4. LÂMINA EM AÇO INOX. CABO EM POLIPROPILENO. DIMENSÕES: 27.50CM X 6.00CM X 1.50CM. ESPESSURA: 1,2MM.	R\$ 6,12			
Estado: MG	Cidade: Ouro Preto	Endereço: R JORGE CARAN, 521	Nome de Contato: Gabriel	Telefone: (31) 3552-3026	Email: comercial@grupotxv.com.br
44.247.782/0001-33	SOLIDARE AGENCIA DE NEGOCIOS LTDA Marca: IMPORTOR 4" Fabricante: IMPORTOR 4" Modelo: IMPORTOR 4" Descrição: FACA PARA LEGUMES N4. LÂMINA EM AÇO INOX. CABO EM POLIPROPILENO. DIMENSÕES: 27.50CM X 6.00CM X 1.50CM. ESPESSURA: 1,2MM. SEMELHANTE A TRAMONTINA.	R\$ 6,78			
Estado: SP	Cidade: Limeira	Endereço: R RAMIRO DE ANDRADE, 260	Telefone: (19) 9539-2334	Email: solidarenegocios@gmail.com	
22.808.990/0001-21	B2G MEDICAL COMERCIO DE PRODUTOS MEDICOS E CIRURGICOS LTDA Marca: western Fabricante: western Modelo: inox Descrição: Faca Para Legumes N4. Lâmina em aço inox. Cabo em polipropileno. Dimensões: 27.50cm x 6.00cm x 1.50cm. Espessura: 1,2mm. Semelhante a Tramontina.	R\$ 9,00			
Estado: CE	Cidade: Fortaleza	Endereço: R ALVARES CABRAL, 989	Nome de Contato: ANGELICA	Telefone: (85) 3047-1716	Email: qualidade.b2g@gmail.com
07.665.456/0001-10	SANTANA COMERCIO DE UTILIDADES DOMESTICAS LTDA Marca: KE HOME Fabricante: KE HOME Modelo: KE HOME Descrição: Ofertamos: Faca para legumes em aço inox com cabo branco 4,5"ref: 5779 515199.	R\$ 9,06			
Estado: MG	Cidade: Belo Horizonte	Endereço: R ANTONIO JOSE DOS SANTOS, 680	Nome de Contato: CARLOS	Telefone: (31) 3213-1871	Email: santamacomerciohb@hotmail.com

11.186.469/0001-83	SANTANA WERNECK COMERCIAL EIRELI	R\$ 9,90
--------------------	----------------------------------	----------

Marca: SIMONAGGIO
Fabricante: SIMONAGGIO
Modelo: SIMONAGGIO
Descrição: FACA PARA LEGUMES N4. LÂMINA EM AÇO INOX. CABO EM POLIPROPILENO. DIMENSÕES: 27.50CM X 6.00CM X 1.50CM. ESPESSURA: 1,2MM. SEMELHANTE A TRAMONTINA. RF: 40,33

Estado:	Cidade:	Endereço:	Nome de Contato:	Telefone:	Email:
MG	Belo Horizonte	R JOAO SAMAHA, 813	Jose	(31) 3347-3449	comerciaisw@yahoo.com.br

09.138.326/0001-54	PABLO LUIS MARTINS	R\$ 10,79
--------------------	--------------------	-----------

Marca: KE HOME
Fabricante: KE HOME
Modelo: 5779
Descrição: FACA - FACA PARA LEGUMES N4. LA*MINA EM ACO INOX. CABO EM POLIPROPILENO. DIMENSO~ES: 27.50CM X 6.00CM X 1.50CM. ESPESSURA: 1,2MM. SEMELHANTE A TRAMONTINA.

Estado:	Cidade:	Endereço:	Nome de Contato:	Telefone:	Email:
SC	São José	R SALVADOR DA SILVA PORTO, 23	Pablo	(48) 3375-4436	handtecequipamentos@gmail.com

31.206.933/0001-63	INOVARE EQUIPAMENTOS E PLANEJAMENTO ADMINISTRATIVO LTDA	R\$ 16,40
--------------------	---	-----------

Marca: ORIGINAL LINE
Fabricante: ORIGINAL LINE
Modelo: SL0320
Descrição: FACA PARA LEGUMES N4. LAMINA EM ACO INOX. CABO EM POLIPROPILENO. DIMENSOES: 27.50CM X 6.00CM X 1.50CM. ESPESSURA: 1,2MM. SEMELHANTE A TRAMONTINA.. Modelo: SL0320, Prazo de Garantia: 12 meses, Nos valores propostos estão inclusos todos os custos operacionais, encargos previdenciários, trabalhistas, tributários, comerciais e quaisquer outros que incidam direta ou indiretamente no fornecimento dos bens. Validade da Proposta: 60 dias, Prazo de entrega do Produto: 30 dias, contados do recebimento da nota de empenho.

Estado:	Cidade:	Endereço:	Nome de Contato:	Telefone:	Email:
RJ	Volta Redonda	R 2, 409	Luciano	(24) 98131-9276	inovare@inovarecomercio.com.br

19.222.549/0001-59	LOJAS DAS MAQUINAS EIRELI	R\$ 17,60
--------------------	---------------------------	-----------

Marca: Marcamix
Fabricante: Marcamix
Modelo: Marcamix
Descrição: Faca C Bco Legumes 4 MMX_GX8004.

Estado:	Cidade:	Endereço:	Nome de Contato:	Telefone:	Email:
RJ	Rio de Janeiro	R SANTANA, 00221	Frederick	(21) 2224-5874	vonsales@ig.com.br

11.822.403/0001-32	PRM COMERCIO DE INFORMATICA E SERVICOS LTDA	R\$ 28,90
--------------------	---	-----------

Marca: Tramontina
Fabricante: Tramontina
Modelo: inox
Descrição: Faca Para Legumes N4. Lâmina em aço inox. Cabo em polipropileno. Dimensões: 27.50cm x 6.00cm x 1.50cm. Espessura: 1,2mm. Semelhante a Tramontina. Modelo: inox Marca/Fabricante: Tramontina. Validade da proposta 60(sessenta) dias.

Estado:	Cidade:	Endereço:	Telefone:	Email:
RJ	Rio de Janeiro	R CISPLATINA, 207	(21) 2481-4014	assessoria@lformartins.com.br

14.959.265/0001-26	L C SILVA ALVES COMERCIO E SERVICOS LTDA	R\$ 35,00
--------------------	--	-----------

Marca: TRAMONTINA MULTI S.A
Fabricante: TRAMONTINA MULTI S.A
Modelo: UND
Descrição: 17 Faca Para Legumes N4. Lâmina em aço inox. Cabo em polipropileno. Dimensões: 27.50cm x 6.00cm x 1.50cm. Espessura: 1,2mm. Semelhante a Tramontina. MARCA:TRAMONTINA / FABRICANTE:TRAMONTINA MULTI S.A. UNIDADE 70 R\$ 40,00 R\$ 2.800,00

Estado:	Cidade:	Endereço:	Telefone:	Email:
RJ	Rio de Janeiro	R CENTRAL DE MINAS, 11	(21) 3395-5786	lc.silva.ltda@gmail.com

06.910.908/0001-19	J BRILHANTE COMERCIAL - EIRELI	R\$ 40,00
--------------------	--------------------------------	-----------

Marca: Marcamix
Fabricante: Marcamix
Modelo: Gourmet
Descrição: Faca Para Legumes N4. Lâmina em aço inox. Cabo em polipropileno. Dimensões: 27.50cm x 6.00cm x 1.50cm. Espessura: 1,2mm.

Estado:	Cidade:	Endereço:	Nome de Contato:	Telefone:	Email:
SP	Diadema	R ORENSE, 671	Jayro	(11) 4055-1044	jbrihante@jbrihante.com.br

Relatório gerado no dia 19/12/2023 13:39:31 (IP: 177.222.190.226)
Código Validação: tQ17AJuZFD4h5qQPSfZkNlamDXycD4x6fHd3Z7czDlIqHU8nPtm6WA%3d%3d
<http://www.bancodeprecos.com.br/CertificadoAutenticidade?token=tQ17AJuZFD4h5qQPSfZkNlamDXycD4x6fHd3Z7czDlIqHU8nPtm6WA%253d%253d>

ATENÇÃO - O Banco de Preços é uma solução tecnológica que atende aos parâmetros de pesquisa dispostos em Leis vigentes, Instruções Normativas, Acórdãos, Regulamentos, Decretos e Portarias. Sendo assim, por reunir diversas fontes governamentais, complementares e sites de domínio amplo, o sistema não é considerado uma fonte e, sim, um meio para que as pesquisas sejam realizadas de forma segura, ágil e eficaz.

Fontes utilizadas nesta cotação:

1 - ComprasNet
www.comprasgovernamentais.gov.br

Data: 19/12/2023 13:38:41
Acessar a fonte [aqui](#)

Governo do Estado do Rio de Janeiro
Secretaria de Estado de Defesa Civil
Diretoria Geral de Administração e Finanças
Coordenadoria de Requisições

Relatório de Cotação: cotação rápida 567

Pesquisa realizada em 19/12/2023 13:50:46

Relatório gerado no dia 19/12/2023 13:52:43 (IP: 177.222.190.226)

Em conformidade com a Instrução Normativa N° 65 de 07 de Julho de 2021.

Método Matemático Aplicado: Média Aritmética dos preços obtidos - Preço calculado com base na média aritmética de todos os preços selecionados pelo usuário para aquele determinado Item.

Conforme Instrução Normativa N° 65 de 07 de Julho de 2021, no Artigo 3º, "A pesquisa de preços será materializada em documento que conterá: INC V-Método matemático aplicado para a definição do valor estimado."

Item 1: pedra afiar

PREÇOS / PROPOSTAS	QUANTIDADE	PREÇO ESTIMADO	PERCENTUAL	PREÇO EST. CALCULADO	TOTAL
3 / 11	1	R\$ 15,79 (un)	-	R\$ 15,79	R\$ 15,79

Preço Compras Governamentais	Órgão Público	Identificação	Data Licitação	Preço
1	MINISTÉRIO DA DEFESA Comando da Aeronáutica MAER - Grupamento de Apoio/RJ	NºPregão:562023 UASG:120039	14/09/2023	R\$ 6,93
2	MINISTÉRIO DA DEFESA COMANDO DA MARINHA Secretaria Geral da Marinha Diretoria de Abastecimento Centro de Obtenção da Marinha no Rio de Janeiro	NºPregão:672023 UASG:771300	24/07/2023	R\$ 15,30
3	MINISTÉRIO DA EDUCAÇÃO Fundação Universidade Federal do Mato Grosso do Sul	NºPregão:362023 UASG:154054	24/07/2023	R\$ 25,15

Valor Unitário					R\$ 15,79
----------------	--	--	--	--	-----------

Mediana dos Preços Obtidos: R\$ 15,30	Média dos Preços Obtidos: R\$ 15,79
---------------------------------------	-------------------------------------

Valor Global: R\$ 15,79

Detalhamento dos Itens

Relatório gerado no dia 19/12/2023 13:52:43 (IP: 177.222.190.226)
Código Validação: tQ17AJuZFD4h5qQPSfZkNlamDXycD4x6VcBO6Lv%2bUMqHU8nPtm6WA%3d%3d
http://www.bancodeprecos.com.br/CertificadoAutenticidade?token=tQ17AJuZFD4h5qQPSfZkNlamDXycD4x6VcBO6Lv%252bUMqHU8nPtm6WA%253d%253d

Item 1: pedra afiar

Preço Estimado: R\$ 15,79 (un)

Percentual: -

Preço Estimado Calculado: R\$ 15,79

Média dos Preços Obtidos: R\$ 15,79

Quantidade	Descrição	Observação
1 Unidade	pedra de amolar tipo arkansas branca	

Preço (Compras Governamentais) 1: Preço do Fornecedor Vencedor

R\$ 6,93

Inc. I Art. 5º da IN 65 de 07 de Julho de 2021

Órgão: MINISTÉRIO DA DEFESA Comando da Aeronáutica MAER - Grupamento de Apoio/RJ	Data: 14/09/2023 10:00
Objeto: Aquisição de materiais para manutenção de Próprio Nacional Residencial..	Modalidade: Pregão Eletrônico
Descrição: PEDRA AFIAR - PEDRA PARA AFIAR/AMOLAR DUPLA GRANULACÃO 20 CM 8"	SRP: SIM
	Identificação: NºPregão:562023 / UASG:120039
	Lote/Item: /51
	Ata: Link Ata
	Fonte: www.comprasgovernamentais.gov.br
	Quantidade: 3
	Unidade: UNIDADE 0,00
	UF: RJ

CNPJ	Razão Social do Fornecedor	Valor da Proposta Final
31.868.626/0001-48 *VENCEDOR*	V R M REPRESENTACAO COMERCIAL - EIRELI	R\$ 6,93
Marca: FERTAK Fabricante: FERTAK Modelo: PEDRA AFIAR DUPLA FACE 8 FERTAK Descrição: PEDRA AFIAR - PEDRA PARA AFIAR/AMOLAR DUPLA GRANULACÃO 20 CM 8"		
Estado: RJ Cidade: Angra dos Reis Endereço: R PREFEITO JOAO GREGORIO GALINDO, 1441	Nome de Contato: CAROLINE	Telefone: (24) 9818-0075/ (24) 8813-5234 Email: licitavrm@gmail.com
04.603.090/0001-66	MARCENARIA MUNDO DO PICA PAU COMERCIO E INDUSTRIA EIRELI	R\$ 8,00
Marca: FERTAK Fabricante: FERTAK Modelo: FERTAK Descrição: pedra para afiar/amolar dupla granulação 20 cm 8", material: carbureto de silício.		
Estado: RJ Cidade: Rio de Janeiro Endereço: AV DAS AMERICAS, 00489		Telefone: (21) 3413-8353 Email: marcenariapicapau@gmail.com
07.363.597/0001-88	REFLEX COMERCIO E SERVICOS TECNICOS LTDA	R\$ 14,99
Marca: Starfer Fabricante: Starfer Modelo: X Descrição: pedra para afiar/amolar dupla granulação 20 cm 8", material: carbureto de silício.		
Estado: RJ Cidade: Rio de Janeiro Endereço: R OLIMPIO DE CASTRO, 548		Telefone: (21) 3357-9758

Preço (Compras Governamentais) 2: Preço do Fornecedor Vencedor

R\$ 15,30

Inc. I Art. 5º da IN 65 de 07 de Julho de 2021

Órgão: MINISTÉRIO DA DEFESA
COMANDO DA MARINHA
Secretaria Geral da Marinha
Diretoria de Abastecimento
Centro de Obtenção da Marinha no Rio de Janeiro

Objeto: Aquisição de Material Odontológico.

Descrição: PEDRA AFIAR - PEDRA DE AMOLAR TIPO ARKANSAS BRANCA

CatMat: 264544 - Tipo: Dupla Face | Comprimento: 20 CM | Largura: 7,5 CM | Espessura: 2,5 CM | Especificação: Carbureto Silício

Data: 24/07/2023 10:00

Modalidade: Pregão Eletrônico

SRP: SIM

Identificação: NºPregão:672023 / UASG:771300

Lote/Item: /55

Ata: [Link Ata](#)

Fonte: www.comprasgovernamentais.gov.br

Quantidade: 19

Unidade: UNIDADE 0,00

UF: RJ

CNPJ	Razão Social do Fornecedor	Valor da Proposta Final
34.412.925/0001-61 *VENCEDOR*	ATHENA COMERCIO DE PRODUTOS ODONTOLOGICOS MEDICOS E HOSPITALARES - EIRELI Marca: JON Fabricante: JON Modelo: JON Descrição: PEDRA DE AMOLAR TIPO ARKANSAS BRANCA Estado: SP Cidade: São José dos Campos Endereço: ROD PRESIDENTE DUTRA, S/N Nome de Contato: MARCELO Telefone: (12) 3797-2240 Email: athenalicyta@gmail.com	R\$ 15,30
31.890.783/0001-50	RIO MEIER COMERCIO DE MATERIAIS ODONTO-HOSPITALARES LTDA. Marca: IODONTOSUL Fabricante: IODONTOSUL Modelo: IODONTOSUL Descrição: PEDRA DE AMOLAR TIPO ARKANSAS BRANCA Estado: RJ Cidade: Rio de Janeiro Endereço: R MEDINA, 164 Nome de Contato: ROGERIO Telefone: (21) 2591-1535 Email: riomeier@riomeir.com.br	R\$ 36,00
71.505.564/0001-24	EMIGE MATERIAIS ODONTOLOGICOS LTDA Marca: GOLGRAN Fabricante: GOLGRAN Modelo: GOLGRAN Descrição: 152 1 - PEDRA ARKANSAS PARA AFIAR GOIVA CINZA GOLGRAN - PEDRA ARKANSAS PARA AFIAR GOIVA REF 186 - 10CMS COR CINZA M - GOLGRAN F - GOLGRAN P - NAC RDC- 260JFINAL Estado: MG Cidade: Belo Horizonte Endereço: R ERE, 34 Nome de Contato: Renata Telefone: (31) 2522-8193 Email: licitacao2@emigeodonto.com.br	R\$ 38,45
33.992.679/0001-00	VITORIA TEIXEIRA DE OLIVEIRA Marca: POMITEC Fabricante: IODONTOSUL Modelo: POMITEC Descrição: PEDRA AFIAR - PEDRA DE AMOLAR TIPO ARKANSAS BRANCA. Estado: RS Cidade: Canoas Endereço: AVENIDA GUILHERME SCHELL, 5626 Telefone: (51) 3051-7224 / (51) 8171-8072 / (51) 3051-7224 Email: adm.mvrepresentacoes@gmail.com	R\$ 40,00
18.702.815/0001-88	HEPRO COMERCIO LTDA. Marca: GOLGRAN Fabricante: GOLGRAN Modelo: BRANCA Descrição: PEDRA DE AMOLAR TIPO ARKANSAS BRANCA. MARCA GOLGRAN / MODELO BRANCA / FABRICANTE GOLGRAN / PRAZO DE GARANTIA DE 12 MESES / PRODUTO DISPENSADO DE REGISTRO NA ANVISA Estado: RJ Cidade: Rio de Janeiro Endereço: R BARBOSA RODRIGUES, 167 Nome de Contato: Paula Rocha de Souza Telefone: (21) 3272-1577 Email: heprocom@gmail.com	R\$ 41,00
02.482.141/0001-13	DENTAL BONSUCESSO PRODUTOS ODONTOLOGICOS LTDA Marca: PEDRA DE AFIAR Fabricante: GOLGRAN Modelo: PEDRA DE AFIAR Descrição: PEDRA DE AMOLAR TIPO ARKANSAS BRANCA Estado: RJ Cidade: Rio de Janeiro Endereço: R CARDOSO DE MORAIS, 145 Nome de Contato: Fatima Telefone: (21) 2573-5541 Email: vendas@dentalbonsucesso.com.br	R\$ 55,43

Inc. I Art. 5º da IN 65 de 07 de Julho de 2021

Órgão: MINISTÉRIO DA EDUCAÇÃO

Fundação Universidade Federal do Mato Grosso do Sul

Objeto: Aquisição de materiais de consumo: biológico; gás; químico; gêneros de alimentação; sementes, mudas de plantas e insumos; hospitalar; higiene e limpeza; laboratorial; coudelaria ou de uso zootécnico; ferramentas; copa e cozinha; manutenção de bens imóveis/instalações; uniformes, tecidos e aviamentos; acondicionamento e embalagem; proteção e segurança e utilização em gráfica, através do SRP, para a implantação e de desenvolvimento do curso de Med. Veterinária da UFMS..

Descrição: Amolador manual - Amolador Manual Material: Pedra , Comprimento: 20,50 CM, Espessura: 2,50 CM, Largura: 8 C

CatMat: 328784 - Material: Pedra | Comprimento: 20,50 CM | Largura: 8 CM | Espessura: 2,50 CM

Data: 24/07/2023 09:30

Modalidade: Pregão Eletrônico

SRP: SIM

Identificação: N°Pregão:362023 / UASG:154054

Lote/Item: /26

Ata: [Link Ata](#)

Fonte: www.comprasgovernamentais.gov.br

Quantidade: 5

Unidade: Unidade

UF: MS

CNPJ	Razão Social do Fornecedor	Valor da Proposta Final
33.599.681/0001-05 *VENCEDOR*	CRYSTALLAB COMERCIO DE ARTIGOS PARA LABORATORIO EIRELI	R\$ 25,15
<p>Marca: Thompson Fabricante: Thompson Modelo: Thompson Descrição: AMOLADOR MANUAL, MATERIAL PEDRA, COMPRIMENTO 20,50 CM, LARGURA 8 CM, ESPESSURA 2,50 CM Amolador Manual Material: Pedra Comprimento: 20,50 CM Largura: 8 CM Espessura: 2,50 CM, pedra amoladora de faca</p>		
Estado: BA	Cidade: Tucano	Endereço: R RIBEIRA DO POMBAL, 87
	Nome de Contato: GUSTAVO	Telefone: (75) 99257-0649
		Email: crystallab1@hotmail.com
32.021.790/0001-88	ALVES & PARAGUASSU LTDA	R\$ 30,00
<p>Marca: Thompson Fabricante: Thompson Modelo: Thompson Descrição: AMOLADOR MANUAL, MATERIAL PEDRA, COMPRIMENTO 20,50 CM, LARGURA 8 CM, ESPESSURA 2,50 CM</p>		
Estado: MS	Cidade: Corguinho	Endereço: AV PAULO VIEIRA BARBOSA, 158
		Telefone: (67) 9907-8124
		Email: grazielle@vilelaparaguassu.com.br

Extrato de fontes Utilizadas neste relatório

ATENÇÃO - O Banco de Preços é uma solução tecnológica que atende aos parâmetros de pesquisa dispostos em Leis vigentes, Instruções Normativas, Acórdãos, Regulamentos, Decretos e Portarias. Sendo assim, por reunir diversas fontes governamentais, complementares e sites de domínio amplo, o sistema não é considerado uma fonte e, sim, um meio para que as pesquisas sejam realizadas de forma segura, ágil e eficaz.

Fontes utilizadas nesta cotação:

1 - ComprasNet
www.comprasgovernamentais.gov.br

Data:
Acessar a fonte [aqui](#)

Governo do Estado do Rio de Janeiro
Secretaria de Estado de Defesa Civil
Diretoria Geral de Administração e Finanças
Coordenadoria de Requisições

Relatório de Cotação: cotação rápida 568

Pesquisa realizada em 19/12/2023 13:55:45

Relatório gerado no dia 19/12/2023 13:57:29 (IP: 177.222.190.226)

Em conformidade com a Instrução Normativa N° 65 de 07 de Julho de 2021.

Método Matemático Aplicado: Média Aritmética dos preços obtidos - Preço calculado com base na média aritmética de todos os preços selecionados pelo usuário para aquele determinado Item.

Conforme Instrução Normativa N° 65 de 07 de Julho de 2021, no Artigo 3º, "A pesquisa de preços será materializada em documento que conterá: INC V-Método matemático aplicado para a definição do valor estimado."

Item 1: descascador legumes

PREÇOS / PROPOSTAS	QUANTIDADE	PREÇO ESTIMADO	PERCENTUAL	PREÇO EST. CALCULADO	TOTAL
3 / 12	1	R\$ 11,94 (un)	-	R\$ 11,94	R\$ 11,94
Preço Compras Governamentais	Órgão Público	Identificação	Data Licitação	Preço	
1	PREF.MUN.DE ITATIAIUUCU	NºPregão:2252023 UASG:984673	30/10/2023	R\$ 4,13	
2	MINISTÉRIO DA EDUCAÇÃO INSTITUTO FEDERAL DE EDUCAÇÃO, CIÊNCIA E TECNOLOGIA DE SÃO PAULO	NºPregão:102702023 UASG:158154	01/09/2023	R\$ 26,77	
3	MINISTÉRIO DA EDUCAÇÃO Universidade Federal do Espírito Santo Restaurante Central da Universidade Federal do Espírito Santo	NºPregão:82023 UASG:153048	24/07/2023	R\$ 4,93	
Valor Unitário					R\$ 11,94

Mediana dos Preços Obtidos: R\$ 4,93

Média dos Preços Obtidos: R\$ 11,94

Valor Global: R\$ 11,94

Detalhamento dos Itens

Relatório gerado no dia 19/12/2023 13:57:29 (IP: 177.222.190.226)
Código Validação: tQ17AJuZFD4h5qQPSfZkNlamDXycD4x6091Is%2bdtty8qHU8nPtm6WA%3d%3d
http://www.bancodeprecos.com.br/CertificadoAutenticidade?token=tQ17AJuZFD4h5qQPSfZkNlamDXycD4x6091Is%252bdtty8qHU8nPtm6WA%253d%253d

Item 1: descascador legumes

Preço Estimado: R\$ 11,94 (un)

Percentual: -

Preço Estimado Calculado: R\$ 11,94

Média dos Preços Obtidos: R\$ 11,94

Quantidade	Descrição	Observação
1 Unidade	descascador legumes material: aço inoxidável , características adicionais: manual , aplicação: cozinha , material cabo: polipropileno	

Preço (Compras Governamentais) 1: Preço do Fornecedor Vencedor

R\$ 4,13

Inc. I Art. 5º da IN 65 de 07 de Julho de 2021

Órgão: PREF.MUN.DE ITATIAIUCU

Data: 30/10/2023 08:30

Objeto: Compra (art. 6º, III da Lei nº 8.666, de 21 de junho de 1993) de utensílios de cozinha, para fornecimento parcelado, exclusivamente para participação de microempresas - ME, empresas de pequeno porte - EPP ou equiparadas, para registro de preços, observados os prazos máximos para fornecimento, as especificações técnicas e parâmetros mínimos de desempenho e qualidade definidos nos termos e condições descritos e especificados no edital, em especial no Anexo I Termo de Referência.

Modalidade: Pregão Eletrônico

SRP: SIM

Identificação: NºPregão:2252023 / UASG:984673

Lote/Item: /38

Ata: [Link Ata](#)

Fonte: www.comprasgovernamentais.gov.br

Descrição: Descascador legumes - Descascador Legumes Material: Aço Inoxidável, Características Adicionais: Manual, Aplicação: Cozinha, Material Cabo: Polipropileno

Quantidade: 40

Unidade: Unidade

UF: MG

CNPJ	Razão Social do Fornecedor	Valor da Proposta Final
51.190.667/0001-35 *VENCEDOR*	J GUILHERME PAVAO LTDA	R\$ 4,13
Marca: UNES 16CM Fabricante: UNES 16CM Modelo: UNES 16CM Descrição: "DESCASCADOR DE LEGUMES: Descascador de alimentos com cabo anatômico. Material: lâmina em aço inox e cabo plástico. Dimensões aproximadas: 16 cm de altura." Endereço:		

22.906.038/0001-60 COMERCIAL TXV COMERCIO E SERVICO - EIRELI

R\$ 4,44

Marca: KEHOME

Fabricante: KEHOME

Modelo: R:5679 14,5CM

Descrição: DESCASCADOR DE LEGUMES: Descascador de alimentos com cabo anatômico. Material: lâmina em aço inox e cabo plástico. Dimensões aproximadas: 14,5 cm de altura.

Estado:	Cidade:	Endereço:	Nome de Contato:	Telefone:	Email:
MG	Ouro Preto	R JORGE CARAN, 521	Gabriel	(31) 3552-3026	comercial@grupotxv.com.br

19.779.579/0001-60 WCA EMPREENDIMENTOS ESPORTIVOS EIRELI

R\$ 4,80

Marca: KEITA

Fabricante: KEITA

Modelo: CONFORME EDITAL

Descrição: DESCASCADOR DE LEGUMES: Descascador de alimentos com cabo anatômico. Material: lâmina em aço inox e cabo plástico. Dimensões aproximadas: 16 cm de altura.

Estado:	Cidade:	Endereço:	Nome de Contato:	Telefone:	Email:
MG	Igarapé	AV GETULIO VARGAS, 222	CARLA	(31) 3534-2826	carlapalhares26@yahoo.com.br

13.986.656/0001-77 COMERCIAL MARELLY EIRELI

R\$ 5,49

Marca: KEITA

Fabricante: KEITA

Modelo: KEITA

Descrição: DESCASCADOR DE LEGUMES: Descascador de alimentos com cabo anatômico. Material: lâmina em aço inox e cabo plástico. Dimensões aproximadas: 16 cm de altura.

Estado:	Cidade:	Endereço:	Nome de Contato:	Telefone:	Email:
MG	Belo Horizonte	R JOAO SAMAHA, 813	BRUNA	(31) 3347-3449	comerciaisw@yahoo.com.br

Relatório gerado no dia 19/12/2023 13:57:29 (IP: 177.222.190.226)

Código Validação: tQ17AJuZFD4h5qQPSfZkNlAmDXycD4x6091Is%2bdtty8qHU8nPtm6WA%3d%3d

<http://www.bancodeprecos.com.br/CertificadoAutenticidade?token=tQ17AJuZFD4h5qQPSfZkNlAmDXycD4x6091Is%252bdtty8qHU8nPtm6WA%253d%253d>

2 / 5

CNPJ	Razão Social do Fornecedor	Valor da Proposta Final
30.083.358/0001-96	BRUMALIMP MATERIAIS DE LIMPEZA E DESCARTAVEIS LTDA	R\$ 6,24
<p>Marca: KEITA Fabricante: KEITA Modelo: PLÁSTICO Descrição: DESCASCADOR DE LEGUMES: Descascador de alimentos com cabo anatômico. Material: lâmina em aço inox e cabo plástico. Dimensões aproximadas: 16 cm de altura.</p>		
Estado: MG	Cidade: Brumadinho	Endereço: R PAU BRASIL, 67
		Telefone: (31) 3128-2980
		Email: contato@equilibrioempresarial.com.br
26.500.445/0001-24	ALEX DIONISIO VIEIRA	R\$ 6,24
<p>Marca: KEITA Fabricante: KEITA Modelo: UNI Descrição: DESCASCADOR DE LEGUMES: Descascador de alimentos com cabo anatômico. Material: lâmina em aço inox e cabo plástico. Dimensões aproximadas: 16 cm de altura.</p>		
Estado: MG	Cidade: Itabira	Endereço: RUA TENENTE CANDIDO ELIZIARIO, 310
		Telefone: (31) 3831-4646 / (31) 9947-7061
01.991.095/0001-15	FAME - COMERCIO DE PRODUTOS DE LIMPEZA E HIGIENE PESSOAL LTDA	R\$ 6,98
<p>Marca: KEITA Fabricante: KEITA Modelo: 16 CM Descrição: DESCASCADOR DE LEGUMES: Descascador de alimentos com cabo anatômico. Material: lâmina em aço inox e cabo plástico. Dimensões aproximadas: 16 cm de altura.</p>		
Estado: MG	Cidade: Contagem	Endereço: AV VILA RICA, 998
		Telefone: (031) 3361-4075
22.808.990/0001-21	B2G MEDICAL COMERCIO DE PRODUTOS MEDICOS E CIRURGICOS LTDA	R\$ 2.000,00
<p>Marca: domama Fabricante: domama Modelo: hotel Descrição: DESCASCADOR DE LEGUMES: Descascador de alimentos com cabo anatômico. Material: lâmina em aço inox e cabo plástico. Dimensões aproximadas: 16 cm de altura.</p>		
Estado: CE	Cidade: Fortaleza	Endereço: R ALVARES CABRAL, 989
		Nome de Contato: ANGELICA
		Telefone: (85) 3047-1716
		Email: qualidade.b2g@gmail.com

Preço (Compras Governamentais) 2: Preço do Fornecedor Vencedor

R\$ 26,77

Inc. I Art. 5º da IN 65 de 07 de Julho de 2021

Órgão: MINISTÉRIO DA EDUCAÇÃO INSTITUTO FEDERAL DE EDUCAÇÃO, CIÊNCIA E TECNOLOGIA DE SÃO PAULO	Data: 01/09/2023 10:00
Objeto: O objeto da presente licitação é a escolha da proposta mais vantajosa para a aquisição de material de consumo e permanente - material para copa e cozinha , para atender as necessidades da implantação do curso Técnico em serviços de Restaurante e Bar do Câmpus São Paulo do Instituto Federal de São Paulo, conforme condições, quantidades e exigências estabelecidas neste Edital e seus anexos..	Modalidade: Pregão Eletrônico
Descrição: Descascador Legumes - Descascador Legumes Material: Aço Inoxidável , Aplicação: Cozinha , Características Adicionais: Manual , Material Cabo: Polipropileno	SRP: NÃO
CatMat: 443912 - DESCASCADOR LEGUMES	Identificação: N°Pregão:102702023 / UASG:158154
	Lote/Item: /11
	Ata: Link Ata
	Fonte: www.comprasgovernamentais.gov.br
	Quantidade: 6
	Unidade: Unidade
	UF: SP

CNPJ	Razão Social do Fornecedor		Valor da Proposta Final		
47.170.510/0001-70	NOVA MESA COMERCIO DE UTILIDADES E ALIMENTOS LTDA		R\$ 26,77		
VENCEDOR					
Marca: ORIGINAL LINE Fabricante: ORIGINAL LINE Modelo: COOK Descrição: Descascador de Legumes, material aço inoxidável, características adicionais manual, aplicação cozinha, cabo policarbonato, cor do cabo branca.					
Estado:	Cidade:	Endereço:	Telefone:	Email:	
CE	Fortaleza	R ISAC AMARAL, 221	(85) 9899-0109/ (0000) 0000-0000	novamesadistribuidora@gmail.com	

07.665.456/0001-10	SANTANA COMERCIO DE UTILIDADES DOMESTICAS LTDA		R\$ 26,94		
Marca: KEITA Fabricante: KEITA Modelo: KEITA Descrição: Ofertamos: Descascador e Boleador DB 02 Keita REF 506067.					
Estado:	Cidade:	Endereço:	Nome de Contato:	Telefone:	Email:
MG	Belo Horizonte	R ANTONIO JOSE DOS SANTOS, 680	CARLOS	(31) 3213-1871	santamacomerciohb@hotmail.com

Preço (Compras Governamentais) 3: Preço do Fornecedor Vencedor R\$ 4,93

Inc. I Art. 5º da IN 65 de 07 de Julho de 2021

Órgão: MINISTÉRIO DA EDUCAÇÃO	Data: 24/07/2023 10:00
Universidade Federal do Espírito Santo	Modalidade: Pregão Eletrônico
Restaurante Central da Universidade Federal do Espírito Santo	SRP: SIM
Objeto: Aquisição de Materiais Diversos, pelo período de 12 (doze) meses, para atender às necessidades dos restaurantes universitários da Universidade Federal do Espírito Santo (UFES) localizados nos campi de Goiabeiras, Maruípe, Alegre e São Mateus e do restaurante de Jerônimo Monteiro, localizado no Departamento de Ciências Florestais e da Madeira,...	Identificação: N°Pregão:82023 / UASG:153048
	Lote/Item: /11
	Ata: Link Ata
Descrição: Descascador legumes - Descascador Legumes Material: Aço Inoxidável , Cor Cabo: Branco , Aplicação: Cozinha , Características Adicionais: Manual , Material Cabo: Policarbonato	Fonte: www.comprasgovernamentais.gov.br
	Quantidade: 30
CatMat: 357409 - Material: Aço Inoxidável Características Adicionais: Manual Aplicação: Cozinha Material Cabo: Policarbonato Cor Cabo: Branco	Unidade: Unidade
	UF: ES

CNPJ	Razão Social do Fornecedor		Valor da Proposta Final		
22.906.038/0001-60	COMERCIAL TXV COMERCIO E SERVICO - EIRELI		R\$ 4,93		
VENCEDOR					
Marca: KEHOME Fabricante: KEHOME Modelo: REF:5679 14,5CM Descrição: Descascador legumes - Descascador Legumes Material: Aço Inoxidável , Cor Cabo: Branco , Aplicação: Cozinha , Características Adicionais: Manual , Material Cabo: Policarbonato					
Estado:	Cidade:	Endereço:	Nome de Contato:	Telefone:	Email:
MG	Ouro Preto	R JORGE CARAN, 521	Gabriel	(31) 3552-3026	comercial@grupotxv.com.br

07.665.456/0001-10	SANTANA COMERCIO DE UTILIDADES DOMESTICAS LTDA		R\$ 5,98		
Marca: CLINK Fabricante: CLINK Modelo: CLINK Descrição: Ofertamos: Descascador de legumes lamina aço inox ref 126841.					
Estado:	Cidade:	Endereço:	Nome de Contato:	Telefone:	Email:
MG	Belo Horizonte	R ANTONIO JOSE DOS SANTOS, 680	CARLOS	(31) 3213-1871	santamacomerciohb@hotmail.com

Extrato de fontes Utilizadas neste relatório

ATENÇÃO - O Banco de Preços é uma solução tecnológica que atende aos parâmetros de pesquisa dispostos em Leis vigentes, Instruções Normativas, Acórdãos, Regulamentos, Decretos e Portarias. Sendo assim, por reunir diversas fontes governamentais, complementares e sites de domínio amplo, o sistema não é considerado uma fonte e, sim, um meio para que as pesquisas sejam realizadas de forma segura, ágil e eficaz.

Fontes utilizadas nesta cotação:

1 - ComprasNet
www.comprasgovernamentais.gov.br

Data: 18/09/2023 10:12:04
Acessar a fonte [aqui](#)

Governo do Estado do Rio de Janeiro
Secretaria de Estado de Defesa Civil
Diretoria Geral de Administração e Finanças
Coordenadoria de Requisições

Relatório de Cotação: cotação rápida 570

Pesquisa realizada entre 19/12/2023 14:14:16 e 19/12/2023 14:16:22

Relatório gerado no dia 19/12/2023 14:17:36 (IP: 177.222.190.226)

Em conformidade com a Instrução Normativa N° 65 de 07 de Julho de 2021.

Método Matemático Aplicado: Média Aritmética dos preços obtidos - Preço calculado com base na média aritmética de todos os preços selecionados pelo usuário para aquele determinado Item.

Conforme Instrução Normativa N° 65 de 07 de Julho de 2021, no Artigo 3º, "A pesquisa de preços será materializada em documento que conterá: INC V-Método matemático aplicado para a definição do valor estimado."

Item 1: faca

PREÇOS / PROPOSTAS	QUANTIDADE	PREÇO ESTIMADO	PERCENTUAL	PREÇO EST. CALCULADO	TOTAL
4 / 42	1	R\$ 19,81 (un)	-	R\$ 19,81	R\$ 19,81
Preço Compras Governamentais	Órgão Público	Identificação	Data Licitação	Preço	
1	MINISTÉRIO DA EDUCAÇÃO INSTITUTO FEDERAL DE EDUCAÇÃO, CIÊNCIA E TECNOLOGIA DE SÃO PAULO Campus Guarulhos	NºPregão:153482023 UASG:158348	13/11/2023	R\$ 14,32	
2	PREFEITURA MUNICIPAL DE AMPARO DA SERRA	NºPregão:252023 UASG:984049	08/11/2023	R\$ 19,00	
3	MINISTÉRIO DA EDUCAÇÃO Secretaria Executiva Subsecretaria de Planejamento e Orçamento Instituto Federal de Educação, Ciência e Tecnologia do Espírito Santo IFES - CAMPus Alegre	NºPregão:162023 UASG:158425	30/10/2023	R\$ 22,90	
4	MINISTÉRIO DA DEFESA Comando da Aeronáutica GRUPAMENTO DE APOIO DO GALEÃO	NºPregão:382023 UASG:120645	24/07/2023	R\$ 23,00	
Valor Unitário					R\$ 19,81

Mediana dos Preços Obtidos: R\$ 20,95

Média dos Preços Obtidos: R\$ 19,81

Valor Global: R\$ 19,81

Relatório gerado no dia 19/12/2023 14:17:36 (IP: 177.222.190.226)
Código Validação: tQ17AJuZFD4h5qQPSfZkNlAmDXycD4x6amEAIwrzn7QqHU8nPtm6WA%3d%3d
<http://www.bancodeprecos.com.br/CertificadoAutenticidade?token=tQ17AJuZFD4h5qQPSfZkNlAmDXycD4x6amEAIwrzn7QqHU8nPtm6WA%253d%253d>

Detalhamento dos Itens

Item 1: faca

Preço Estimado: R\$ 19,81 (un)

Percentual: -

Preço Estimado Calculado: R\$ 19,81

Média dos Preços Obtidos: R\$ 19,81

Quantidade	Descrição	Observação
1 Unidade	faca material lâmina: aço inoxidável , material cabo: polipropileno , comprimento lâmina: 12 pol, comprimento cabo: 5 cm, cor cabo : branca	

Preço (Compras Governamentais) 1: Preço do Fornecedor Vencedor

R\$ 14,32

Inc. I Art. 5º da IN 65 de 07 de Julho de 2021

Órgão: MINISTÉRIO DA EDUCAÇÃO

INSTITUTO FEDERAL DE EDUCAÇÃO, CIÊNCIA E TECNOLOGIA DE SÃO PAULO
Campus Guarulhos

Data: 13/11/2023 10:00

Modalidade: Pregão Eletrônico

SRP: NÃO

Objeto: Aquisição de MATERIAL DE CONSUMO DE COZINHA - Utensílios para estruturação de cozinha para o Instituto Federal de Educação, Ciência e Tecnologia de São Paulo (IFSP) – Câmpus Guarulhos, conforme condições, quantidades e exigências estabelecidas..

Identificação: N°Pregão:153482023 /
UASG:158348

Lote/Item: /30

Ata: [Link Ata](#)

Descrição: Faca - Faca Material Lâmina: Aço Inoxidável , Material Cabo: Polipropileno , Comprimento Lâmina: 12 POL, Comprimento Cabo: 5 CM, Cor Cabo: Branca

Fonte: www.comprasgovernamentais.gov.br

Quantidade: 5

Unidade: Unidade

UF: SP

CNPJ	Razão Social do Fornecedor	Valor da Proposta Final
42.244.991/0001-06 *VENCEDOR*	RENATO MARANA 25062588847	R\$ 14,32
Marca: KRUS Fabricante: KRUS Modelo: 10" Descrição: FACA DE COZINHA EM AÇO INOXIDÁVEL, COM LÂMINA DE 25CM , CABO EM POLIPROPILENO BRANCO, PARA USO GERAL, 10 POLEGADAS		
Estado: SP Cidade: Iracemápolis Endereço: RUA LIDIA BORBA, 650 Telefone: (19) 8362-5521 Email: reforcesuaempresa@gmail.com		

47.170.510/0001-70	NOVA MESA COMERCIO DE UTILIDADES E ALIMENTOS LTDA	R\$ 15,19
Marca: ORIGINAL LINE Fabricante: ORIGINAL LINE Modelo: SL0416 Descrição: Faca de cozinha em aço inoxidável, com lâmina de 25cm , cabo em polipropileno branco, para uso geral, 10 polegadas		
Estado: CE Cidade: Fortaleza Endereço: R ISAC AMARAL, 221 Telefone: (85) 9899-0109/ (0000) 0000-0000 Email: novamesadistribuidora@gmail.com		

23.655.332/0001-00	SUPREME COMERCIAL EIRELI	R\$ 16,00
Marca: Original Fabricante: Original Modelo: Faca Descrição: Faca de cozinha em aço inoxidável, com lâmina de 25cm , cabo em polipropileno branco, para uso geral, 10 polegadas Validade da Proposta: 60 dias		
Estado: SP Cidade: Guarulhos Endereço: R BURITI BRAVO, 126 Telefone: (11) 2423-7766 Email: drp2@magnocontabil.com.br		

22.906.038/0001-60	COMERCIAL TXV COMERCIO E SERVICO - EIRELI	R\$ 35,05
Marca: KEHOME Fabricante: KEHOME Modelo: REF:5777 10" Descrição: Faca - Faca Material Lâmina: Aço Inoxidável , Material Cabo: Polipropileno , Comprimento Lâmina: 12 POL, Comprimento Cabo: 5 CM, Cor Cabo: Branca.		
Estado: MG Cidade: Ouro Preto Endereço: R JORGE CARAN, 521 Nome de Contato: Gabriel Telefone: (31) 3552-3026 Email: comercial@grupotxv.com.br		

CNPJ	Razão Social do Fornecedor	Valor da Proposta Final			
07.665.456/0001-10	SANTANA COMERCIO DE UTILIDADES DOMESTICAS LTDA	R\$ 35,08			
Marca: KE HOME Fabricante: KE HOME Modelo: KE HOME Descrição: Ofertamos: Faca inox 10" cabo branco REF 515660.					
Estado:	Cidade:	Endereço:	Nome de Contato:	Telefone:	Email:
MG	Belo Horizonte	R ANTONIO JOSE DOS SANTOS, 680	CARLOS	(31) 3213-1871	santamacomerciohb@hotmail.com

22.211.647/0001-03	VIANA EMPREENDIMENTOS EMPRESARIAIS LTDA	R\$ 78,00			
Marca: MOR Fabricante: MOR Modelo: 10 POL. Descrição: Faca de cozinha em aço inoxidável, lâmina de 25cm, cabo em polipropileno branco, para uso geral, 10 polegadas *** VALORES COM IMPOSTOS, TAXAS E DESPESAS - VALIDADE DA PROPOSTA 60 DIAS - PRAZO DE ENTREGA 30 DIAS.					
Estado:	Cidade:	Endereço:	Nome de Contato:	Telefone:	Email:
RS	Osório	R SERGIO PEIXOTO, 69	Pedro da Costa Viana	(51) 8422-9499	viana.ltda@hotmail.com

Preço (Compras Governamentais) 2: Preço do Fornecedor Vencedor

R\$ 19,00

Inc. I Art. 5º da IN 65 de 07 de Julho de 2021

Órgão: PREFEITURA MUNICIPAL DE AMPARO DA SERRA	Data: 08/11/2023 08:00
Objeto: Registro de preços objetivando futura e eventual aquisição de utensílios de copa, cozinha e produtos de higiene e limpeza para atender as demandas das Secretarias Municipais de Amparo do Serra/MG, de acordo com as condições estabelecidas neste termo de referencia..	Modalidade: Pregão Eletrônico
	SRP: NÃO
Descrição: Faca - Faca Material Lâmina: Aço Inoxidável , Material Cabo: Polietileno , Comprimento Lâmina: 30 CM, Comprimento Cabo: 15 CM, Largura Lâmina: 5 CM, Aplicação: Cortar Carne , Tipo: Fio Liso , Cor Cabo: Branca	Identificação: N°Pregão:252023 / UASG:984049
	Lote/Item: /37
	Ata: Link Ata
	Fonte: www.comprasgovernamentais.gov.br
	Quantidade: 10
	Unidade: Unidade
	UF: MG

CNPJ	Razão Social do Fornecedor	Valor da Proposta Final			
22.808.990/0001-21	B2G MEDICAL COMERCIO DE PRODUTOS MEDICOS E CIRURGICOS LTDA	R\$ 19,00			
VENCEDOR					
Marca: quality Fabricante: quality Modelo: hotel Descrição: Faca Material Lâmina: Aço Inoxidável Material Cabo: Polietileno Comprimento Lâmina: 30 CM Comprimento Cabo: 15 CM Largura Lâmina: 5 CM Aplicação: Cortar Carne Tipo: Fio Liso Cor Cabo: Branca - Faca Material Lâmina: Aço Inoxidável Material Cabo: Polietileno Comprimento Lâmina: 30 CM Comprimento Cabo: 15 CM Largura Lâmina: 5 CM Aplicação: Cortar Carne Tipo: Fio Liso Cor Cabo: Branca					
Estado:	Cidade:	Endereço:	Nome de Contato:	Telefone:	Email:
CE	Fortaleza	R ALVARES CABRAL, 989	ANGELICA	(85) 3047-1716	qualidade.b2g@gmail.com

22.906.038/0001-60	COMERCIAL TXV COMERCIO E SERVICO - EIRELI	R\$ 22,33			
Marca: KEHOME Fabricante: KEHOME Modelo: R:5777 10" WHITE 25,5CM Descrição: Faca Material Lâmina: Aço Inoxidável Material Cabo: Polietileno Comprimento Lâmina: 30 CM Comprimento Cabo: 15 CM Largura Lâmina: 5 CM Aplicação: Cortar Carne Tipo: Fio Liso Cor Cabo: Branca - Faca Material Lâmina: Aço Inoxidável Material Cabo: Polietileno Comprimento Lâmina: 30 CM Comprimento Cabo: 15 CM Largura Lâmina: 5 CM Aplicação: Cortar Carne Tipo: Fio Liso Cor Cabo: Branca .					
Estado:	Cidade:	Endereço:	Nome de Contato:	Telefone:	Email:
MG	Ouro Preto	R JORGE CARAN, 521	Gabriel	(31) 3552-3026	comercial@grupotxv.com.br

CNPJ	Razão Social do Fornecedor	Valor da Proposta Final			
07.665.456/0001-10	SANTANA COMERCIO DE UTILIDADES DOMESTICAS LTDA	R\$ 39,76			
Marca: KE HOME Fabricante: KE HOME Modelo: KE HOME Descrição: Ofertamos: Faca inox 12" cabo branco REF 515661.					
Estado: MG	Cidade: Belo Horizonte	Endereço: R ANTONIO JOSE DOS SANTOS, 680	Nome de Contato: CARLOS	Telefone: (31) 3213-1871	Email: santamacomerciobh@hotmail.com

Preço (Compras Governamentais) 3: Preço do Fornecedor Vencedor

R\$ 22,90

Inc. I Art. 5º da IN 65 de 07 de Julho de 2021

Órgão: MINISTÉRIO DA EDUCAÇÃO Secretaria Executiva Subsecretaria de Planejamento e Orçamento Instituto Federal de Educação, Ciência e Tecnologia do Espírito Santo IFES - CAMPus Alegre	Data: 30/10/2023 08:30 Modalidade: Pregão Eletrônico SRP: SIM Identificação: N°Pregão:162023 / UASG:158425 Lote/Item: /5 Ata: Link Ata Fonte: www.comprasgovernamentais.gov.br Quantidade: 10 Unidade: Unidade UF: ES
Objeto: Eventual aquisição de material permanente e de consumo (insumos para produção e beneficiamento na Unidade de Agroindústria de Carnes e utensílios para a Coordenadoria de Alimentação e Nutrição), visando atender as necessidades do Ifes/Campus de Alegre (órgão gerenciador), conforme detalhamentos constantes em Edital e Termo de Referência que faz parte integrante do Edital..	
Descrição: Faca - Faca Cor Cabo: Branca , Comprimento Cabo: 5 CM, Comprimento Lâmina: 12 POL, Material Cabo: Polipropileno , Material Lâmina: Aço Inoxidável	
CatMat: 431290 - Material Lâmina: Aço Inoxidável Material Cabo: Polipropileno Comprimento Lâmina: 12 POL Comprimento Cabo: 5 CM Cor Cabo: Branca	

CNPJ	Razão Social do Fornecedor	Valor da Proposta Final			
31.206.933/0001-63	INOVARE EQUIPAMENTOS E PLANEJAMENTO ADMINISTRATIVO LTDA	R\$ 22,90			
VENCEDOR					
Marca: ORIGINAL LINE Fabricante: ORIGINAL LINE Modelo: FACA 12" Descrição: Facas para açougue, cabo branco em polipropileno, lâmina em aço inoxidável com 12 polegadas. Modelo: FACA 12". Prazo de Garantia: 12 meses, Nos valores propostos estão inclusos todos os custos operacionais, encargos previdenciários, trabalhistas, tributários, comerciais e quaisquer outros que incidam direta ou indiretamente no fornecimento dos bens. Validade da Proposta: 60 dias, Prazo de entrega do Produto: 20 dias, contados do recebimento da nota de empenho. Marca: ORIGINAL LINE, Fabricante: ORIGINAL LINE, Produto Importado.					
Estado: RJ	Cidade: Volta Redonda	Endereço: R 2, 409	Nome de Contato: Luciano	Telefone: (24) 98131-9276	Email: inovare@inovarecomercio.com.br

22.906.038/0001-60	COMERCIAL TXV COMERCIO E SERVICO - EIRELI	R\$ 28,49			
Marca: SQ Fabricante: SQ Modelo: sq2518 inox cabo polipropileno 12" Descrição: Faca - Faca Cor Cabo: Branca , Comprimento Cabo: 5 CM, Comprimento Lâmina: 12 POL, Material Cabo: Polipropileno , Material Lâmina: Aço Inoxidável.					
Estado: MG	Cidade: Ouro Preto	Endereço: R JORGE CARAN, 521	Nome de Contato: Gabriel	Telefone: (31) 3552-3026	Email: comercial@grupotxv.com.br

22.808.990/0001-21	B2G MEDICAL COMERCIO DE PRODUTOS MEDICOS E CIRURGICOS LTDA	R\$ 29,00			
Marca: western Fabricante: western Modelo: hotel Descrição: Facas para açougue, cabo branco em polipropileno, lâmina em aço inoxidável com 12 polegadas					
Estado: CE	Cidade: Fortaleza	Endereço: R ALVARES CABRAL, 989	Nome de Contato: ANGELICA	Telefone: (85) 3047-1716	Email: qualidade.b2g@gmail.com

CNPJ	Razão Social do Fornecedor						Valor da Proposta Final
07.665.456/0001-10	SANTANA COMERCIO DE UTILIDADES DOMESTICAS LTDA						R\$ 39,76
Marca: KE HOME Fabricante: KE HOME Modelo: KE HOME Descrição: Ofertamos: Faca inox 12" cabo branco REF 515661.							
Estado: MG	Cidade: Belo Horizonte	Endereço: R ANTONIO JOSE DOS SANTOS, 680	Nome de Contato: CARLOS	Telefone: (31) 3213-1871	Email: santamacomerciohb@hotmail.com		
22.327.937/0001-09	BEATRIZ BRUST DE SOUZA						R\$ 40,00
Marca: ORIGINAL Fabricante: ORIGINAL Modelo: REF SL0463 Descrição: Facas para açougue, cabo branco em polipropileno, lâmina em aço inoxidável com 12 polegadas.							
Estado: SP	Cidade: Serra Negra	Endereço: ROD SP 360 KM 152,5, S/N	Nome de Contato: BEATRIZ	Telefone: (19) 3892-8516	Email: imperiodaserra7@gmail.com		
22.211.647/0001-03	VIANA EMPREENDIMENTOS EMPRESARIAIS LTDA						R\$ 58,00
Marca: MOR Fabricante: MOR Modelo: 12 POL. Descrição: Facas para açougue, cabo branco polipropileno, lâmina aço inoxidável 12 polegadas. *** VALORES COM IMPOSTO, TAXAS E DESPESAS - VALIDADE DA PROPOSTA 60 DIAS - PRAZO DE ENTREGA 20 DIAS.							
Estado: RS	Cidade: Osório	Endereço: R SERGIO PEIXOTO, 69	Nome de Contato: Pedro da Costa Viana	Telefone: (51) 8422-9499	Email: viana.ltada@hotmail.com		
03.512.716/0001-66	CONSTRUTORA BARLEZ LTDA						R\$ 67,90
Marca: Corneta Fabricante: Corneta Modelo: 12" Descrição: Faca para açougue em aço inoxidável, lâmina 12", cabo branco em polipropileno.							
Endereço: ,							
31.801.716/0001-11	STB COMERCIO E DISTRIBUIDORA LTDA						R\$ 89,00
Marca: Mundial Fabricante: Mundial Modelo: Mundial Descrição: Facas para açougue, cabo branco em polipropileno, lâmina em aço inoxidável com 12 polegadas.							
Estado: BA	Cidade: Teixeira de Freitas	Endereço: RUA IBIRACU, 261	Nome de Contato: Rafael	Telefone: (73) 99163-5421	Email: rafaelferreira.barbosa@outlook.com		
30.289.811/0001-15	CAMINHO NOVO COMERCIO LTDA						R\$ 94,00
Marca: ORIGINAL LINE Fabricante: ORIGINAL LINE Modelo: 12 POLEGADAS Descrição: Facas para açougue, cabo branco em polipropileno, lâmina em aço inoxidável com 12 polegadas.							
Estado: SC	Cidade: Florianópolis	Endereço: AV RIO BRANCO, 404	Nome de Contato: ALVARO	Telefone: (48) 3058-2699	Email: caminhonovo.sc@gmail.com		
19.207.250/0001-25	ALPHA COMERCIAL DE DIVERSOS EIRELI						R\$ 106,00
Marca: Martinazzo Fabricante: Martinazzo Modelo: Martinazzo Descrição: Facas para açougue, cabo branco em polipropileno, lâmina em aço inoxidável com 12 polegadas.							
Estado: ES	Cidade: Vila Velha	Endereço: R EMYGDIO FERREIRA SACRAMENTO, 456	Nome de Contato: Chimenes	Telefone: (27) 98895-6693	Email: alpha@alpha.emp.br		

CNPJ	Razão Social do Fornecedor	Valor da Proposta Final		
33.071.103/0001-00	MOURA COMERCIO ATACADISTA E DISTRIBUICAO EIRELI	R\$ 115,19		
Marca: SQ Fabricante: SQ Modelo: SQ Descrição: Faca Cor Cabo: Branca , Comprimento Cabo: 5 CM, Comprimento Lâmina: 12 POL, Material Cabo: Polipropileno , Material Lâmina: Aço Inoxidável				
Estado:	Cidade:	Endereço:	Telefone:	Email:
ES	Cariacica	R SAO BENEDITO, 15	(27) 9938-3822	francis.breda@hotmail.com

Preço (Compras Governamentais) 4: Preço do Fornecedor Vencedor

R\$ 23,00

Inc. I Art. 5º da IN 65 de 07 de Julho de 2021

Órgão: MINISTÉRIO DA DEFESA Comando da Aeronáutica GRUPAMENTO DE APOIO DO GALEÃO	Data: 24/07/2023 09:00
Objeto: Aquisição de utensílios de rancho..	Modalidade: Pregão Eletrônico
Descrição: FACA MESA - FACA PARA CORTE DE CARNES - 12" EM AÇO INOXIDÁVEL, RESISTENTE, LISA, AMOLADA, COM CABO EM MATERIAL PLÁSTICO DE COR BRANCA, LIVRE DE EMENDAS, ISENTA DE ODOR E RESÍDUOS TÓXICOS. COM DIMENSÕES APROXIMADAS DE 6 CM DE LARGURA, 2 CM DE ALTURA E 45 CM DE COMPRIMENTO. ADEQUADO PARA O CORTE DE CARNES.	SRP: SIM
CatMat: 356113 - Material Lâmina: Aço Inoxidável Material Cabo: Aço Inoxidável Tipo: Corte De Peixe Características Adicionais: Comprimento 23 Cm, Espessura 2,25 Mm	Identificação: NºPregão:382023 / UASG:120645
	Lote/Item: /159
	Ata: Link Ata
	Fonte: www.comprasgovernamentais.gov.br
	Quantidade: 200
	Unidade: UNIDADE 0,00
	UF: RJ

CNPJ	Razão Social do Fornecedor	Valor da Proposta Final			
31.206.933/0001-63	NOVARE EQUIPAMENTOS E PLANEJAMENTO ADMINISTRATIVO LTDA	R\$ 23,00			
VENCEDOR					
Marca: ORIGINAL LINE Fabricante: ORIGINAL LINE Modelo: SL0463 Descrição: FACA PARA CORTE DE CARNES - 12 EM AÇO INOXIDÁVEL, RESISTENTE, LISA, AMOLADA, COM CABO EM MATERIAL PLÁSTICO DE COR BRANCA, LIVRE DE EMENDAS, ISENTA DE ODOR E RESÍDUOS TÓXICOS. COM DIMENSÕES APROXIMADAS DE 6 CM DE LARGURA, 2 CM DE ALTURA E 45 CM DE COMPRIMENTO. ADEQUADO PARA O CORTE DE CARNES. Modelo: SL0463, Prazo de Garantia: 12 meses, Nos valores propostos estão inclusos todos os custos operacionais, encargos previdenciários, trabalhistas, tributários, comerciais e quaisquer outros que incidam direta ou indiretamente no fornecimento dos bens. Validade da Proposta: 60 dias, Prazo de entrega do Produto: 30 dias, contados do recebimento da nota de empenho.					
Estado:	Cidade:	Endereço:	Nome de Contato:	Telefone:	Email:
RJ	Volta Redonda	R 2, 409	Luciano	(24) 98131-9276	inovare@inovarecomercio.com.br

22.327.937/0001-09	BEATRIZ BRUST DE SOUZA	R\$ 24,30			
Marca: ORIGINAL Fabricante: ORIGINAL Modelo: REF SL0463 Descrição: Faca para corte de carnes - 12" em aço inoxidável, resistente, lisa, amolada, com cabo em material plástico de cor branca, livre de emendas, isenta de odor e resíduos tóxicos. Com dimensões aproximadas de 6 cm de largura, 2 cm de altura e 45 cm de comprimento. Adequado para o corte de carnes.					
Estado:	Cidade:	Endereço:	Nome de Contato:	Telefone:	Email:
SP	Serra Negra	ROD SP 360 KM 152,5, S/N	BEATRIZ	(19) 3892-8516	imperiodaserra7@gmail.com

47.170.510/0001-70	NOVA MESA COMERCIO DE UTILIDADES E ALIMENTOS LTDA	R\$ 24,58		
Marca: ORIGINAL LINE Fabricante: ORIGINAL LINE Modelo: SL0463 Descrição: Faca para corte de carnes - 12" em aço inoxidável, resistente, lisa, amolada, com cabo em material plástico de cor branca, livre de emendas, isenta de odor e resíduos tóxicos. Com dimensões aproximadas de 6 cm de largura, 2 cm de altura e 45 cm de comprimento. Adequado para o corte de carnes.				
Estado:	Cidade:	Endereço:	Telefone:	Email:
CE	Fortaleza	R ISAC AMARAL, 221	(85) 9899-0109/ (0000) 0000-0000	novamesadistribuidora@gmail.com

CNPJ	Razão Social do Fornecedor	Valor da Proposta Final
41.407.930/0001-41	EXCLUSIVA SERVICOS E COMERCIO LTDA	R\$ 27,00

Marca: TRAMONTINA

Fabricante: TRAMONTINA GARIBALDI S/A IND MET

Modelo: Faca para corte de carnes - 12" em aço inoxidável,

Descrição: Faca para corte de carnes - 12" em aço inoxidável, resistente, lisa, amolada, com cabo em material plástico de cor branca, livre de emendas, isenta de odor e resíduos tóxicos. Com dimensões aproximadas de 6 cm de largura, 2 cm de altura e 45 cm de comprimento. Adequado para o corte de carnes. // O prazo de garantia é de no mínimo 12 (doze) meses. // O prazo de validade da proposta não será inferior a 60 (sessenta) dias, a contar da data de sua apresentação. // O prazo de entrega dos bens é de 30 (trinta) dias, contados do recebimento do Instrumento Contratual ou Nota de Empenho, em remessa única. // Nos valores propostos estarão inclusos todos os custos operacionais, encargos previdenciários, trabalhistas, tributários, comerciais e quaisquer outros que incidam direta ou indiretamente na prestação dos serviços. // Os bens atendem aos critérios de sustentabilidade adotados por este certame, a Instrução Normativa IBAMA e aos itens que competem a ENCE. // A empresa obedece às disposições do Decreto n° 2.783, de 1998, e Resolução RDC ANVISA 216, de 2004, alterada pela RDC 52/2014, bem como legislação e/ou normas de órgãos de vigilância sanitária estaduais, distrital e municipais e demais instrumentos normativos aplicáveis, e Resolução CONAMA n° 267, de 14/11/2000, é vedada a oferta de produto ou equipamento que contenha ou faça uso de qualquer das Substâncias que Destroem a Camada de Ozônio – SDO abrangidas pelo Protocolo de Montreal, e da Resolução CONAMA n° 340, de 25/09/2003, nos procedimentos de recolhimento, acondicionamento, armazenamento e transporte referente aos itens pertinentes deste certame, e também ao disposto no art 33, inciso VI e parágrafos 3° e 6°, da Lei n° 12.305/2010 (Política Nacional de Resíduos Sólidos).

Estado:	Cidade:	Endereço:	Telefone:
RJ	Rio de Janeiro	R PEREIRA DE FIGUEIREDO, 00912	(21) 7145-0555

11.186.469/0001-83	SANTANA WERNECK COMERCIAL EIRELI	R\$ 28,00
--------------------	----------------------------------	-----------

Marca: SIMONAGGIO

Fabricante: SIMONAGGIO

Modelo: SIMONAGGIO

Descrição: Faca para corte de carnes - 12" em aço inoxidável, resistente, lisa, amolada, com cabo em material plástico de cor branca, livre de emendas, isenta de odor e resíduos tóxicos. Com dimensões aproximadas de 6 cm de largura, 2 cm de altura e 45 cm de comprimento. Adequado para o corte de carnes. RF: 194,88

Estado:	Cidade:	Endereço:	Nome de Contato:	Telefone:	Email:
MG	Belo Horizonte	R JOAO SAMAHA, 813	Jose	(31) 3347-3449	comerciaisw@yahoo.com.br

22.808.990/0001-21	B2G MEDICAL COMERCIO DE PRODUTOS MEDICOS E CIRURGICOS LTDA	R\$ 28,14
--------------------	--	-----------

Marca: western

Fabricante: western

Modelo: inox

Descrição: Faca para corte de carnes - 12" em aço inoxidável, resistente, lisa, amolada, com cabo em material plástico de cor branca, livre de emendas, isenta de odor e resíduos tóxicos. Com dimensões aproximadas de 6 cm de largura, 2 cm de altura e 45 cm de comprimento. Adequado para o corte de carnes.

Estado:	Cidade:	Endereço:	Nome de Contato:	Telefone:	Email:
CE	Fortaleza	R ALVARES CABRAL, 989	ANGELICA	(85) 3047-1716	qualidade.b2g@gmail.com

31.993.633/0001-71	CASA DO PASA COMERCIO E REPRESENTACOES EIRELI	R\$ 28,15
--------------------	---	-----------

Marca: ORIGINAL LINE

Fabricante: IMPORTADO

Modelo: SL0463

Descrição: Faca para corte de carnes - 12" em aço inoxidável, resistente, lisa, amolada, com cabo em material plástico de cor branca, livre de emendas, isenta de odor e resíduos tóxicos. Com dimensões aproximadas de 6 cm de largura, 2 cm de altura e 45 cm de comprimento. Adequado para o corte de carnes.

Estado:	Cidade:	Endereço:	Telefone:	Email:
CE	Fortaleza	R OLIMPIO DE NORONHA, 56	(85) 2180-3901	comercial@casadopasa.com.br

10.931.514/0001-14	ERDAN 2009 COMERCIO E SERVICOS LTDA	R\$ 34,45
--------------------	-------------------------------------	-----------

Marca: BRINOX

Fabricante: BRINOX

Modelo: 12

Descrição: FACAS PARA CORTE DE CARNES - 12 EM AÇO INOXIDÁVEL, RESISTENTE, LISA, AMOLADA, COM CABO EM MATERIAL PLÁSTICO DE COR BRANCA, LIVRE DE EMENDAS, ISENTA DE ODOR E RESÍDUOS TÓXICOS. COM DIMENSÕES APROXIMADAS DE 6 CM DE LARGURA, 2 CM DE ALTURA E 45 CM DE COMPRIMENTO. ADEQUADO PARA O CORTE DE CARNES. Modelo/Tipo/Versão/Referência: característico // Prazo de Validade do Produto: 12 meses // Prazo de Garantia do Produto: 30 dias - Procedência do Produto: Nacional // Capacidade de Fornecimento: 100% // // Prazo de Validade da Proposta: 60 dias // Prazo de Entrega 30 dias // Nos valores propostos estão inclusos todos os custos operacionais, encargos previdenciários, trabalhistas, tributários, comerciais e quaisquer outros que incidam direta ou indiretamente no(a) prestação/fornecimento dos serviços/bens.

Estado:	Cidade:	Endereço:	Nome de Contato:	Telefone:	Email:
RJ	Rio de Janeiro	R ERASTOTENES FRAZAO, 00073	Carlos	(21) 3253-0240	erdan2009comercio@hotmail.com

09.630.087/0001-55 OLITHIER COMERCIO DE MATERIAIS E MERCADORIAS EIRELI R\$ 35,46

Marca: MOR
Fabricante: MOR
Modelo: FACA ASSADOR 12"
Descrição: Faca para corte de carnes - 12" em aço inoxidável, resistente, lisa, amolada, com cabo em material plástico de cor branca, livre de emendas, isenta de odor e resíduos tóxicos. Com dimensões aproximadas de 6 cm de largura, 2 cm de altura e 45 cm de comprimento. Adequado para o corte de carnes.

Estado:	Cidade:	Endereço:	Nome de Contato:	Telefone:	Email:
RS	Frederico Westphalen	R NOSSA SENHORA APARECIDA, 189	Abel	(55) 3744-1864	olithier@gmail.com

06.910.908/0001-19 J BRILHANTE COMERCIAL - EIRELI R\$ 37,15

Marca: marcamix
Fabricante: marcamix
Modelo: Gourmet
Descrição: Faca para corte de carnes - 12" em aço inoxidável, resistente, lisa, amolada, com cabo em material plástico de cor branca, livre de emendas, isenta de odor e resíduos tóxicos. Com dimensões aproximadas de 6 cm de largura, 2 cm de altura e 45 cm de comprimento. Adequado para o corte de carnes.

Estado:	Cidade:	Endereço:	Nome de Contato:	Telefone:	Email:
SP	Diadema	R ORENSE, 671	Jayro	(11) 4055-1044	jbrilhante@brilhante.com.br

07.665.456/0001-10 SANTANA COMERCIO DE UTILIDADES DOMESTICAS LTDA R\$ 39,76

Marca: KE HOME
Fabricante: KE HOME
Modelo: KE HOME
Descrição: Ofertamos: Faca inox 12" cabo branco REF 515661.

Estado:	Cidade:	Endereço:	Nome de Contato:	Telefone:	Email:
MG	Belo Horizonte	R ANTONIO JOSE DOS SANTOS, 680	CARLOS	(31) 3213-1871	santamacomerciohb@hotmail.com

09.138.326/0001-54 PABLO LUIS MARTINS R\$ 47,09

Marca: KE HOME
Fabricante: KE HOME
Modelo: 5778
Descrição: FACA MESA - FACA PARA CORTE DE CARNES - 12 EM ACO INOXIDA'VEL, RESISTENTE, LISA, AMOLADA, COM CABO EM MATERIAL PLA'STICO DE COR BRANCA, LIVRE DE EMENDAS, ISENTA DE ODOR E RESI'DUOS TO'XICOS. COM DIMENSO~ES APROXIMADAS DE 6 CM DE LARGURA, 2 CM DE ALTURA E 45 CM DE COMPRIMENTO. ADEQUADO PARA O CORTE DE CARNES.

Estado:	Cidade:	Endereço:	Nome de Contato:	Telefone:	Email:
SC	São José	R SALVADOR DA SILVA PORTO, 23	Pablo	(48) 3375-4436	handtecequipamentos@gmail.com

42.658.139/0001-77 S. L. SALES COMERCIO E SERVICOS EIRELI R\$ 49,00

Marca: TRAMONTINA
Fabricante: TRAMONTINA S/A
Modelo: Faca para corte de carnes - 12" em aço inoxidável,
Descrição: Faca para corte de carnes - 12" em aço inoxidável, resistente, lisa, amolada, com cabo em material plástico de cor branca, livre de emendas, isenta de odor e resíduos tóxicos. Com dimensões aproximadas de 6 cm de largura, 2 cm de altura e 45 cm de comprimento. Adequado para o corte de carnes. // O prazo de validade da proposta não será inferior a 60 (sessenta) dias, a contar da data de sua apresentação. // O prazo de entrega dos bens é30(Trinta) dias, contados do recebimento da nota de empenho, em remessa única. // Nos valores propostos estarão inclusos todos os custos operacionais, encargos previdenciários, trabalhistas, tributários, comerciais e quaisquer outros que incidam direta ou indiretamente no fornecimento dos bens. // A empresa obedece às disposições da Resolução CONAMA nº 340, de 25/09/2003, nos procedimentos de recolhimento, acondicionamento, armazenamento e transporte referente aos itens pertinentes deste certame.//O material à ser fornecido atende aos critérios de sustentabilidade adotados por este certame e possui CTF – IBAMA

Estado:	Cidade:	Endereço:	Nome de Contato:	Telefone:	Email:
RJ	Rio de Janeiro	R MOGURARI, 00151	Silvana	(21) 98859-8644	silvana021977@yahoo.com.br

00.535.560/0001-40 LPK LTDA R\$ 49,15

Marca: KE HOME
Fabricante: KE HOME
Modelo: 5778
Descrição: Faca para corte de carnes - 12" em aço inoxidável, resistente, lisa, amolada, com cabo em material plástico de cor branca, livre de emendas, isenta de odor e resíduos tóxicos. Com dimensões aproximadas de 6 cm de largura, 2 cm de altura e 45 cm de comprimento. Adequado para o corte de carnes.

Estado:	Cidade:	Endereço:	Nome de Contato:	Telefone:	Email:
SC	Florianópolis	R LUIZ GUALBERTO, 231	Leoni	(48) 3244-2360	lpk@grupolpk.com

CNPJ	Razão Social do Fornecedor					Valor da Proposta Final
74.659.186/0001-21	COMERCIAL MABRUK EIRELI					R\$ 55,00
Marca: original Fabricante: original Modelo: faca" Descrição: Faca para corte de carnes - 12" em aço inoxidável, resistente, lisa, amolada, com cabo em material plástico de cor branca, livre de emendas, isenta de odor e resíduos tóxicos. Com dimensões aproximadas de 6 cm de largura, 2 cm de altura e 45 cm de comprimento. Adequado para o corte de carnes						
Estado: SP	Cidade: São Paulo	Endereço: R DOUTOR ELISIO DE CASTRO, 429	Telefone: (11) 2064-9377	Email: mabrukcomercial@uol.com.br		
11.822.403/0001-32	PRM COMERCIO DE INFORMATICA E SERVICOS LTDA					R\$ 99,90
Marca: tramontina Fabricante: tramontina Modelo: inox Descrição: Faca para corte de carnes - 12" em aço inoxidável, resistente, lisa, amolada, com cabo em material plástico de cor branca, livre de emendas, isenta de odor e resíduos tóxicos. Com dimensões aproximadas de 6 cm de largura, 2 cm de altura e 45 cm de comprimento. Adequado para o corte de carnes. Modelo: inox Marca/Fabricante: tramontina. Validade da proposta 60(sessenta) dias.						
Estado: RJ	Cidade: Rio de Janeiro	Endereço: R CISPLATINA, 207	Telefone: (21) 2481-4014	Email: assessoria@lfmartins.com.br		
19.222.549/0001-59	LOJAS DAS MAQUINAS EIRELI					R\$ 166,50
Marca: Hercules-Mundial Fabricante: Hercules-Mundial Modelo: Hercules-Mundial Descrição: Faca C Bco Acougueiro Prof 12 HCM_5520-12BA.						
Estado: RJ	Cidade: Rio de Janeiro	Endereço: R SANTANA, 00221	Nome de Contato: Frederick	Telefone: (21) 2224-5874	Email: vonsales@ig.com.br	
22.211.647/0001-03	VIANA EMPREENDIMENTOS EMPRESARIAIS LTDA					R\$ 178,00
Marca: TRAMONTINA Fabricante: TRAMONTINA Modelo: INOX Descrição: Faca para corte carnes - 12" em aço inox, resistente, lisa, cabo plástico cor branca, livre de emendas, dimensões aproximadas 6 cm largura, 2 cm altura e 45 cm comp. *** VALORES COM IMPOSTOS, TAXAS E DESPESAS - VALIDADE DA PROPOSTA 60 DIAS - PRAZO DE ENTREGA 30 DIAS.						
Estado: RS	Cidade: Osório	Endereço: R SERGIO PEIXOTO, 69	Nome de Contato: Pedro da Costa Viana	Telefone: (51) 8422-9499	Email: viana.ltda@hotmail.com	
27.319.485/0001-37	SIMONE DAS GRACAS FELIX					R\$ 184,00
Marca: MUNDIAL Fabricante: MUNDIAL Modelo: MASTER LINE/12 Descrição: Faca para corte de carnes - 12" em aço inoxidável, resistente, lisa, amolada, com cabo em material plástico de cor branca, livre de emendas, isenta de odor e resíduos tóxicos. Com dimensões aproximadas de 6 cm de largura, 2 cm de altura e 45 cm de comprimento. Adequado para o corte de carnes - Indústria Brasileira – Validade da Proposta 60 dias - Prazo de entrega 30 dias – Condição de pagamento 30 dias – Declaramos que, nos valores propostos estarão inclusos todos os custos operacionais, encargos previdenciários, trabalhistas. Tributários, comerciais e quaisquer outros que incidam direta ou indiretamente no fornecimento dos bens, e que cumpremos todos os prazos estabelecidos no edital e seus anexos.						
Estado: SP	Cidade: Juquitiba	Endereço: ROD REGIS BITTENCOURT KM 329,3, SN	Nome de Contato: SILVEIRA	Telefone: (11) 3751-1197	Email: felixdistribuidora.me@hotmail.com	
14.959.265/0001-26	L C SILVA ALVES COMERCIO E SERVICOS LTDA					R\$ 194,85
Marca: BRINOX METALURGICA A Fabricante: BRINOX METALURGICA AS Modelo: UND Descrição: 159 Faca para corte de carnes - 12" em aço inoxidável, resistente, lisa, amolada, com cabo em material plástico de cor branca, livre de emendas, isenta de odor e resíduos tóxicos. Com dimensões aproximadas de 6 cm de largura, 2 cm de altura e 45 cm de comprimento. Adequado para o corte de carnes. MARCA: BRINOX / FABRICANTE: BRINOX METALURGICA AS 200 R\$ 194,85 R\$ 38.970,00						
Estado: RJ	Cidade: Rio de Janeiro	Endereço: R CENTRAL DE MINAS, 11	Telefone: (21) 3395-5786	Email: lc.silva.ltda@gmail.com		

CNPJ	Razão Social do Fornecedor	Valor da Proposta Final
48.371.796/0001-15	P H MENESES COMERCIO LTDA	R\$ 194,88
<p>Marca: ORIGINAL Fabricante: ORIGINAL Modelo: FACA PARA CORTE Descrição: Faca para corte de carnes - 12" em aço inoxidável, resistente, lisa, amolada, com cabo em material plástico de cor branca, livre de emendas, isenta de odor e resíduos tóxicos. Com dimensões aproximadas de 6 cm de largura, 2 cm de altura e 45 cm de comprimento. Adequado para o corte de carnes.</p> <p>Endereço:</p>		

22.906.038/0001-60	COMERCIAL TXV COMERCIO E SERVICO - EIRELI	R\$ 194,88			
<p>Marca: Ke Home Fabricante: Ke Home Modelo: Ref: 5778, 12" Descrição: FACA MESA - FACA PARA CORTE DE CARNES - 12 EM ACO INOXIDA'VEL, RESISTENTE, LISA, AMOLADA, COM CABO EM MATERIAL PLA'STICO DE COR BRANCA, LIVRE DE EMENDAS, ISENTA DE ODOR E RESI'DUOS TO'XICOS. COM DIMENSO~ES APROXIMADAS DE 6 CM DE LARGURA, 2 CM DE ALTURA E 45 CM DE COMPRIMENTO. ADEQUADO PARA O CORTE DE CARNES.</p>					
Estado:	Cidade:	Endereço:	Nome de Contato:	Telefone:	Email:
MG	Ouro Preto	R JORGE CARAN, 521	Gabriel	(31) 3552-3026	comercial@grupotxv.com.br

Extrato de fontes Utilizadas neste relatório

ATENÇÃO - O Banco de Preços é uma solução tecnológica que atende aos parâmetros de pesquisa dispostos em Leis vigentes, Instruções Normativas, Acórdãos, Regulamentos, Decretos e Portarias. Sendo assim, por reunir diversas fontes governamentais, complementares e sites de domínio amplo, o sistema não é considerado uma fonte e, sim, um meio para que as pesquisas sejam realizadas de forma segura, ágil e eficaz.

Fontes utilizadas nesta cotação:

1 - ComprasNet
www.comprasgovernamentais.gov.br

Data: 30/11/2023 22:42:25
Acessar a fonte [aqui](#)

Governo do Estado do Rio de Janeiro
Secretaria de Estado de Defesa Civil
Diretoria Geral de Administração e Finanças
Coordenadoria de Requisições

Relatório de Cotação: cotação rápida 569

Pesquisa realizada entre 19/12/2023 14:08:19 e 19/12/2023 14:10:53

Relatório gerado no dia 19/12/2023 14:11:46 (IP: 177.222.190.226)

Em conformidade com a Instrução Normativa N° 65 de 07 de Julho de 2021.

Método Matemático Aplicado: Média Aritmética dos preços obtidos - Preço calculado com base na média aritmética de todos os preços selecionados pelo usuário para aquele determinado Item.

Conforme Instrução Normativa N° 65 de 07 de Julho de 2021, no Artigo 3º, "A pesquisa de preços será materializada em documento que conterá: INC V-Método matemático aplicado para a definição do valor estimado."

Item 1: faca

PREÇOS / PROPOSTAS	QUANTIDADE	PREÇO ESTIMADO	PERCENTUAL	PREÇO EST. CALCULADO	TOTAL
3 / 30	1	R\$ 18,56 (un)	-	R\$ 18,56	R\$ 18,56

Preço Compras Governamentais	Órgão Público	Identificação	Data Licitação	Preço
1	MINISTÉRIO DA DEFESA Comando do Exército Comando Militar do Nordeste COMANDO DO 1º GRUPAMENTO DE ENGENHARIA 4º Batalhão de Engenharia de Construção	NºPregão:462023 UASG:160027	29/11/2023	R\$ 22,99
2	MINISTÉRIO DA DEFESA COMANDO DA MARINHA Comando de Operações Navais Comando do 1º Distrito Naval	NºPregão:162023 UASG:781000	23/10/2023	R\$ 12,90
3	MINISTÉRIO DA DEFESA Comando da Aeronáutica GRUPAMENTO DE APOIO DO GALEÃO	NºPregão:382023 UASG:120645	24/07/2023	R\$ 19,80

Valor Unitário	R\$ 18,56
----------------	-----------

Mediana dos Preços Obtidos: R\$ 19,80

Média dos Preços Obtidos: R\$ 18,56

Valor Global: R\$ 18,56

Detalhamento dos Itens

Relatório gerado no dia 19/12/2023 14:11:46 (IP: 177.222.190.226)
Código Validação: tQ17AJuZFD4h5qQPSfZkNlamDXycD4x6lyuMlzdv2tYqHU8nPtm6WA%3d%3d
<http://www.bancodeprecos.com.br/CertificadoAutenticidade?token=tQ17AJuZFD4h5qQPSfZkNlamDXycD4x6lyuMlzdv2tYqHU8nPtm6WA%253d%253d>

Item 1: faca

Preço Estimado: R\$ 18,56 (un)

Percentual: -

Preço Estimado Calculado: R\$ 18,56

Média dos Preços Obtidos: R\$ 18,56

Quantidade	Descrição	Observação
1 Unidade	faca material lâmina: aço inoxidável , material cabo: plástico , tamanho: 10 pol, aplicação: cortar carne , cor cabo: branca	

Preço (Compras Governamentais) 1: Preço do Fornecedor Vencedor

R\$ 22,99

Inc. I Art. 5º da IN 65 de 07 de Julho de 2021

Órgão: MINISTÉRIO DA DEFESA Comando do Exército Comando Militar do Nordeste COMANDO DO 1º GRUPAMENTO DE ENGENHARIA 4º Batalhão de Engenharia de Construção	Data: 29/11/2023 09:30 Modalidade: Pregão Eletrônico SRP: SIM Identificação: N°Pregão:462023 / UASG:160027 Lote/Item: /19 Ata: Link Ata Fonte: www.comprasgovernamentais.gov.br Quantidade: 6 Unidade: Unidade UF: BA
Objeto: Aquisição de material de consumo (copa e cozinha), visando atender as necessidades do 4º Batalhão de Engenharia de Construção..	
Descrição: Faca - Material Lâmina: Aço Inoxidável, Material Cabo: Plástico, Tamanho: 10 POL, Aplicação: Cortar Carne, Cor Cabo: Branca,	

CNPJ	Razão Social do Fornecedor	Valor da Proposta Final
31.206.933/0001-63 *VENCEDOR*	INOVARE EQUIPAMENTOS E PLANEJAMENTO ADMINISTRATIVO LTDA Marca: ORIGINAL LINE Fabricante: ORIGINAL LINE, Produto Importado. Modelo: FACA TAM 10" Descrição: Faca para cozinha Tam 10, cabo em pvc branco. Modelo: FACA TAM 10", Prazo de Garantia: 12 meses, Nos valores propostos estão inclusos todos os custos operacionais, encargos previdenciários, trabalhistas, tributários, comerciais e quaisquer outros que incidam direta ou indiretamente no fornecimento dos bens. Validade da Proposta: 90 dias, Prazo de entrega do Produto: 30 dias, contados do recebimento da nota de empenho. Marca: ORIGINAL LINE, Fabricante: ORIGINAL LINE, Produto Importado.	R\$ 22,99
22.906.038/0001-60	COMERCIAL TXV COMERCIO E SERVICO - EIRELI Marca: KEHOME Fabricante: KEHOME Modelo: R:10" WHITE Descrição: Faca - Material Lâmina: Aço Inoxidável, Material Cabo: Plástico, Tamanho: 10 POL, Aplicação: Cortar Carne, Cor Cabo: Branca, .	R\$ 23,00
Estado: RJ Cidade: Volta Redonda Endereço: R 2, 409 Nome de Contato: Luciano Telefone: (24) 98131-9276 Email: inovare@inovarecomercio.com.br	Estado: MG Cidade: Ouro Preto Endereço: R JORGE CARAN, 521 Nome de Contato: Gabriel Telefone: (31) 3552-3026 Email: comercial@grupotvx.com.br	

Preço (Compras Governamentais) 2: Preço do Fornecedor Vencedor

R\$ 12,90

Inc. I Art. 5º da IN 65 de 07 de Julho de 2021

Órgão: MINISTÉRIO DA DEFESA COMANDO DA MARINHA Comando de Operações Navais Comando do 1º Distrito Naval	Data: 23/10/2023 09:30 Modalidade: Pregão Eletrônico SRP: SIM Identificação: N°Pregão:162023 / UASG:781000 Lote/Item: /12 Ata: Link Ata Fonte: www.comprasgovernamentais.gov.br Quantidade: 10 Unidade: Unidade UF: RJ
Objeto: É a escolha da proposta mais vantajosa para Aquisição Aquisição de equipamentos e utensílios, para o Rancho e Praça D'Armas do Com1ºDN, conforme condições, quantidades e exigências estabelecidas neste Edital e seus anexos..	
Descrição: Faca - Faca Material Lâmina: Aço Inoxidável , Material Cabo: Plástico , Tamanho: 10 POL, Aplicação: Cortar Carne , Cor Cabo: Branca	

31.206.933/0001-63 INOVARE EQUIPAMENTOS E PLANEJAMENTO ADMINISTRATIVO LTDA R\$ 12,90
 VENDEDOR

Marca: ORIGINAL LINE
 Fabricante: ORIGINAL LINE
 Modelo: SL0416
 Descrição: Faca cor cabo: branca, aplicação: cortar alimentos, tipo: cozinha, tamanho: 10 polegadas, material cabo: policarbonato, material lâmina: aço inoxidável Modelo: SL0416, Prazo de Garantia: 12 meses, Nos valores propostos estão inclusos todos os custos operacionais, encargos previdenciários, trabalhistas, tributários, comerciais e quaisquer outros que incidam direta ou indiretamente no fornecimento dos bens. Validade da Proposta: 180 dias, Prazo de entrega do Produto: 30 dias, contados do recebimento da nota de empenho. Marca: ORIGINAL LINE, Fabricante: ORIGINAL LINE, Produto Importado.

Estado:	Cidade:	Endereço:	Nome de Contato:	Telefone:	Email:
RJ	Volta Redonda	R 2, 409	Luciano	(24) 98131-9276	inovare@inovarecomercio.com.br

22.808.990/0001-21 B2G MEDICAL COMERCIO DE PRODUTOS MEDICOS E CIRURGICOS LTDA R\$ 26,00

Marca: western
 Fabricante: western
 Modelo: hotel
 Descrição: Faca cor cabo: branca, aplicação: cortar alimentos, tipo: cozinha, tamanho: 10 polegadas, material cabo: policarbonato, material lâmina: aço inoxidável

Estado:	Cidade:	Endereço:	Nome de Contato:	Telefone:	Email:
CE	Fortaleza	R ALVARES CABRAL, 989	ANGELICA	(85) 3047-1716	qualidade.b2g@gmail.com

22.906.038/0001-60 COMERCIAL TXV COMERCIO E SERVICO - EIRELI R\$ 34,25

Marca: ke home
 Fabricante: ke home
 Modelo: r: 5777 inox 10" cozinha
 Descrição: Faca cor cabo: branca, aplicação: cortar alimentos, tipo: cozinha, tamanho: 10 polegadas, material cabo: policarbonato, material lâmina: aço inoxidável

Estado:	Cidade:	Endereço:	Nome de Contato:	Telefone:	Email:
MG	Ouro Preto	R JORGE CARAN, 521	Gabriel	(31) 3552-3026	comercial@grupotxv.com.br

07.665.456/0001-10 SANTANA COMERCIO DE UTILIDADES DOMESTICAS LTDA R\$ 35,08

Marca: KE HOME
 Fabricante: KE HOME
 Modelo: KE HOME
 Descrição: Ofertamos: Faca inox 10" cabo branco REF 515660.

Estado:	Cidade:	Endereço:	Nome de Contato:	Telefone:	Email:
MG	Belo Horizonte	R ANTONIO JOSE DOS SANTOS, 680	CARLOS	(31) 3213-1871	santamacomerciohb@hotmail.com

38.056.527/0001-00 ARLETE REIS CASA & ETC LTDA R\$ 60,00

Marca: GP Inox
 Fabricante: GP Inox
 Modelo: Faca cozinha 8 polegadas
 Descrição: "Faca cozinha cor cabo: branca tamanho: 8 polegadas material cabo: policarbonato, material lâmina: aço inoxidável Marca GP Inox Fabricante GP Inox"

Endereço:
 ,

47.170.510/0001-70 NOVA MESA COMERCIO DE UTILIDADES E ALIMENTOS LTDA R\$ 69,00

Marca: ORIGINAL LINE
 Fabricante: ORIGINAL LINE
 Modelo: SL0416
 Descrição: Faca cor cabo: branca, aplicação: cortar alimentos, tipo: cozinha, tamanho: 10 polegadas, material cabo: policarbonato, material lâmina: aço inoxidável

Estado:	Cidade:	Endereço:	Telefone:	Email:
CE	Fortaleza	R ISAC AMARAL, 221	(85) 9899-0109/ (0000) 0000-0000	novamesadistribuidora@gmail.com

10.417.882/0001-49 ETHI S GRAPHIC GRAFICA E EDITORA EIRELI R\$ 120,00

Marca: TRAMONTINA
 Fabricante: TRAMONTINA
 Modelo: TRAMONTINA
 Descrição: Faca cor cabo: branca, aplicação: cortar alimentos, tipo: cozinha, tamanho: 10 polegadas, material cabo: policarbonato, material lâmina: aço inoxidável

Estado:	Cidade:	Endereço:	Telefone:
RJ	Rio de Janeiro	R GOIAS, 618	(21) 2282-8016

Inc. I Art. 5º da IN 65 de 07 de Julho de 2021

Órgão: MINISTÉRIO DA DEFESA
Comando da Aeronáutica
GRUPAMENTO DE APOIO DO GALEÃO

Data: 24/07/2023 09:00

Modalidade: Pregão Eletrônico

SRP: SIM

Identificação: N°Pregão:382023 / UASG:120645

Lote/Item: /158

Ata: [Link Ata](#)

Fonte: www.comprasgovernamentais.gov.br

Quantidade: 200

Unidade: UNIDADE 0,00

UF: RJ

Objeto: Aquisição de utensílios de rancho..

Descrição: FACA MESA - FACA PARA CORTE DE CARNES - 10" EM AÇO INOXIDÁVEL, RESISTENTE, LISA, AMOLADA, COM CABO EM MATERIAL PLÁSTICO DE COR BRANCA, LIVRE DE EMENDAS, ISENTA DE ODOR E RESÍDUOS TÓXICOS. COM DIMENSÕES APROXIMADAS DE 6 CM DE LARGURA, 2 CM DE ALTURA E 39 CM DE COMPRIMENTO. ADEQUADO PARA O CORTE DE CARNES

CatMat: 356113 - Material Lâmina: Aço Inoxidável | Material Cabo: Aço Inoxidável | Tipo: Corte De Peixe | Características Adicionais: Comprimento 23 Cm, Espessura 2,25 Mm

CNPJ	Razão Social do Fornecedor	Valor da Proposta Final
22.327.937/0001-09	BEATRIZ BRUST DE SOUZA	R\$ 19,80
VENCEDOR		
Marca: ORIGINAL		
Fabricante: ORIGINAL		
Modelo: REF SL0462		
Descrição: Faca para corte de carnes - 10" em aço inoxidável, resistente, lisa, amolada, com cabo em material plástico de cor branca, livre de emendas, isenta de odor e resíduos tóxicos. Com dimensões aproximadas de 6 cm de largura, 2 cm de altura e 39 cm de comprimento. Adequado para o corte de carnes.		
Estado:	Cidade:	Endereço:
SP	Serra Negra	ROD SP 360 KM 152,5, S/N
Nome de Contato:	Telefone:	Email:
BEATRIZ	(19) 3892-8516	imperiodaserra7@gmail.com
31.206.933/0001-63	INOVARE EQUIPAMENTOS E PLANEJAMENTO ADMINISTRATIVO LTDA	R\$ 20,49
Marca: ORIGINAL LINE		
Fabricante: ORIGINAL LINE		
Modelo: SL0462		
Descrição: FACA PARA CORTE DE CARNES - 10 EM AÇO INOXIDÁVEL, RESISTENTE, LISA, AMOLADA, COM CABO EM MATERIAL PLÁSTICO DE COR BRANCA, LIVRE DE EMENDAS, ISENTA DE ODOR E RESÍDUOS TÓXICOS. COM DIMENSÕES APROXIMADAS DE 6 CM DE LARGURA, 2 CM DE ALTURA E 39 CM DE COMPRIMENTO. ADEQUADO PARA O CORTE DE CARNES. Modelo: SL0462, Prazo de Garantia: 12 meses, Nos valores propostos estão inclusos todos os custos operacionais, encargos previdenciários, trabalhistas, tributários, comerciais e quaisquer outros que incidam direta ou indiretamente no fornecimento dos bens. Validade da Proposta: 60 dias, Prazo de entrega do Produto: 30 dias, contados do recebimento da nota de empenho.		
Estado:	Cidade:	Endereço:
RJ	Volta Redonda	R 2, 409
Nome de Contato:	Telefone:	Email:
Luciano	(24) 98131-9276	inovare@inovarecomercio.com.br
31.993.633/0001-71	CASA DO PASA COMERCIO E REPRESENTACOES EIRELI	R\$ 24,96
Marca: ORIGINAL LINE		
Fabricante: IMPORTADO		
Modelo: DESIGN SL0462		
Descrição: Faca para corte de carnes - 10" em aço inoxidável, resistente, lisa, amolada, com cabo em material plástico de cor branca, livre de emendas, isenta de odor e resíduos tóxicos. Com dimensões aproximadas de 6 cm de largura, 2 cm de altura e 39 cm de comprimento. Adequado para o corte de carnes		
Estado:	Cidade:	Endereço:
CE	Fortaleza	R OLIMPIO DE NORONHA, 56
Nome de Contato:	Telefone:	Email:
	(85) 2180-3901	comercial@casadopasa.com.br

CNPJ	Razão Social do Fornecedor	Valor da Proposta Final
41.407.930/0001-41	EXCLUSIVA SERVICOS E COMERCIO LTDA	R\$ 25,00

Marca: TRAMONTINA

Fabricante: TRAMONTINA GARIBALDI S/A IND MET

Modelo: Faca para corte de carnes - 10" em aço inoxidável,

Descrição: Faca para corte de carnes - 10" em aço inoxidável, resistente, lisa, amolada, com cabo em material plástico de cor branca, livre de emendas, isenta de odor e resíduos tóxicos. Com dimensões aproximadas de 6 cm de largura, 2 cm de altura e 39 cm de comprimento. Adequado para o corte de carnes // O prazo de garantia é de no mínimo 12 (doze) meses. // O prazo de validade da proposta não será inferior a 60 (sessenta) dias, a contar da data de sua apresentação. // O prazo de entrega dos bens é de 30 (trinta) dias, contados do recebimento do Instrumento Contratual ou Nota de Empenho, em remessa única. // Nos valores propostos estarão inclusos todos os custos operacionais, encargos previdenciários, trabalhistas, tributários, comerciais e quaisquer outros que incidam direta ou indiretamente na prestação dos serviços. // Os bens atendem aos critérios de sustentabilidade adotados por este certame, a Instrução Normativa IBAMA e aos itens que competem a ENCE. // A empresa obedece às disposições do Decreto n° 2.783, de 1998, e Resolução RDC ANVISA 216, de 2004, alterada pela RDC 52/2014, bem como legislação e/ou normas de órgãos de vigilância sanitária estaduais, distrital e municipais e demais instrumentos normativos aplicáveis, e Resolução CONAMA n° 267, de 14/11/2000, é vedada a oferta de produto ou equipamento que contenha ou faça uso de qualquer das Substâncias que Destroem a Camada de Ozônio – SDO abrangidas pelo Protocolo de Montreal, e da Resolução CONAMA n° 340, de 25/09/2003, nos procedimentos de recolhimento, acondicionamento, armazenamento e transporte referente aos itens pertinentes deste certame, e também ao disposto no art 33, inciso VI e parágrafos 3° e 6°, da Lei n° 12.305/2010 (Política Nacional de Resíduos Sólidos).

Estado:	Cidade:	Endereço:	Telefone:
RJ	Rio de Janeiro	R PEREIRA DE FIGUEIREDO, 00912	(21) 7145-0555

11.186.469/0001-83	SANTANA WERNECK COMERCIAL EIRELI	R\$ 26,00
--------------------	----------------------------------	-----------

Marca: SIMONAGGIO

Fabricante: SIMONAGGIO

Modelo: SIMONAGGIO

Descrição: Faca para corte de carnes - 10" em aço inoxidável, resistente, lisa, amolada, com cabo em material plástico de cor branca, livre de emendas, isenta de odor e resíduos tóxicos. Com dimensões aproximadas de 6 cm de largura, 2 cm de altura e 39 cm de comprimento. Adequado para o corte de carnes RF: 170,91

Estado:	Cidade:	Endereço:	Nome de Contato:	Telefone:	Email:
MG	Belo Horizonte	R JOAO SAMAHA, 813	Jose	(31) 3347-3449	comerciaisw@yahoo.com.br

22.808.990/0001-21	B2G MEDICAL COMERCIO DE PRODUTOS MEDICOS E CIRURGICOS LTDA	R\$ 30,53
--------------------	--	-----------

Marca: western

Fabricante: western

Modelo: inox

Descrição: Faca para corte de carnes - 10" em aço inoxidável, resistente, lisa, amolada, com cabo em material plástico de cor branca, livre de emendas, isenta de odor e resíduos tóxicos. Com dimensões aproximadas de 6 cm de largura, 2 cm de altura e 39 cm de comprimento. Adequado para o corte de carnes

Estado:	Cidade:	Endereço:	Nome de Contato:	Telefone:	Email:
CE	Fortaleza	R ALVARES CABRAL, 989	ANGELICA	(85) 3047-1716	qualidade.b2g@gmail.com

10.931.514/0001-14	ERDAN 2009 COMERCIO E SERVICOS LTDA	R\$ 30,68
--------------------	-------------------------------------	-----------

Marca: BRINOX

Fabricante: BRINOX

Modelo: 10

Descrição: FACAS PARA CORTE DE CARNES - 10 EM AÇO INOXIDÁVEL, RESISTENTE, LISA, AMOLADA, COM CABO EM MATERIAL PLÁSTICO DE COR BRANCA, LIVRE DE EMENDAS, ISENTA DE ODOR E RESÍDUOS TÓXICOS. COM DIMENSÕES APROXIMADAS DE 6 CM DE LARGURA, 2 CM DE ALTURA E 39 CM DE COMPRIMENTO. ADEQUADO PARA O CORTE DE CARNES. Modelo/Tipo/Versão/Referência: característico // Prazo de Validade do Produto: 12 meses // Prazo de Garantia do Produto: 30 dias - Procedência do Produto: Nacional // Capacidade de Fornecimento: 100% // // Prazo de Validade da Proposta: 60 dias // Prazo de Entrega 30 dias // Nos valores propostos estão inclusos todos os custos operacionais, encargos previdenciários, trabalhistas, tributários, comerciais e quaisquer outros que incidam direta ou indiretamente no(a) prestação/fornecimento dos serviços/bens.

Estado:	Cidade:	Endereço:	Nome de Contato:	Telefone:	Email:
RJ	Rio de Janeiro	R ERASTOTENES FRAZAO, 00073	Carlos	(21) 3253-0240	erdan2009comercio@hotmail.com

09.630.087/0001-55	OLITHIER COMERCIO DE MATERIAIS E MERCADORIAS EIRELI	R\$ 35,07
--------------------	---	-----------

Marca: MOR

Fabricante: MOR

Modelo: FACAS ASSADOR 10"

Descrição: Faca para corte de carnes - 10" em aço inoxidável, resistente, lisa, amolada, com cabo em material plástico de cor branca, livre de emendas, isenta de odor e resíduos tóxicos. Com dimensões aproximadas de 6 cm de largura, 2 cm de altura e 39 cm de comprimento. Adequado para o corte de carnes.

Estado:	Cidade:	Endereço:	Nome de Contato:	Telefone:	Email:
RS	Frederico Westphalen	R NOSSA SENHORA APARECIDA, 189	Abel	(55) 3744-1864	olithier@gmail.com

CNPJ	Razão Social do Fornecedor	Valor da Proposta Final
07.665.456/0001-10	SANTANA COMERCIO DE UTILIDADES DOMESTICAS LTDA	R\$ 35,08
<p>Marca: KE HOME Fabricante: KE HOME Modelo: KE HOME Descrição: Ofertamos: Faca inox 10" cabo branco REF 515660.</p>		
Estado: MG	Cidade: Belo Horizonte	Endereço: R ANTONIO JOSE DOS SANTOS, 680
Nome de Contato: CARLOS	Telefone: (31) 3213-1871	Email: santamacomerciobh@hotmail.com
06.910.908/0001-19	J BRILHANTE COMERCIAL - EIRELI	R\$ 35,87
<p>Marca: Marcamix Fabricante: marcamix Modelo: Gourmet Descrição: Faca para corte de carnes - 10" em aço inoxidável, resistente, lisa, amolada, com cabo em material plástico de cor branca, livre de emendas, isenta de odor e resíduos tóxicos. Com dimensões aproximadas de 6 cm de largura, 2 cm de altura e 39 cm de comprimento. Adequado para o corte de carnes</p>		
Estado: SP	Cidade: Diadema	Endereço: R ORENSE, 671
Nome de Contato: Jayro	Telefone: (11) 4055-1044	Email: jbrilhante@jbrilhante.com.br
09.138.326/0001-54	PABLO LUIS MARTINS	R\$ 39,24
<p>Marca: KE HOME Fabricante: KE HOME Modelo: 5777 Descrição: FACA MESA - FACA PARA CORTE DE CARNES - 10 EM AÇO INOXIDÁVEL, RESISTENTE, LISA, AMOLADA, COM CABO EM MATERIAL PLÁSTICO DE COR BRANCA, LIVRE DE EMENDAS, ISENTA DE ODOR E RESÍDUOS TÓXICOS. COM DIMENSÕES APROXIMADAS DE 6 CM DE LARGURA, 2 CM DE ALTURA E 39 CM DE COMPRIMENTO. ADEQUADO PARA O CORTE DE CARNES</p>		
Estado: SC	Cidade: São José	Endereço: R SALVADOR DA SILVA PORTO, 23
Nome de Contato: Pablo	Telefone: (48) 3375-4436	Email: handtecequipamentos@gmail.com
00.535.560/0001-40	LPK LTDA	R\$ 43,37
<p>Marca: KE HOME Fabricante: KE HOME Modelo: 5773 Descrição: Faca para corte de carnes - 10" em aço inoxidável, resistente, lisa, amolada, com cabo em material plástico de cor branca, livre de emendas, isenta de odor e resíduos tóxicos. Com dimensões aproximadas de 6 cm de largura, 2 cm de altura e 39 cm de comprimento. Adequado para o corte de carnes.</p>		
Estado: SC	Cidade: Florianópolis	Endereço: R LUIZ GUALBERTO, 231
Nome de Contato: Leoni	Telefone: (48) 3244-2360	Email: lpk@grupopolk.com
42.658.139/0001-77	S. L. SALES COMERCIO E SERVICOS EIRELI	R\$ 49,00
<p>Marca: TRAMONTINA Fabricante: TRAMONTINA S/A Modelo: Faca para corte de carnes - 10" em aço inoxidável, Descrição: Faca para corte de carnes - 10" em aço inoxidável, resistente, lisa, amolada, com cabo em material plástico de cor branca, livre de emendas, isenta de odor e resíduos tóxicos. Com dimensões aproximadas de 6 cm de largura, 2 cm de altura e 39 cm de comprimento. Adequado para o corte de carnes// O prazo de validade da proposta não será inferior a 60 (sessenta) dias, a contar da data de sua apresentação. // O prazo de entrega dos bens é 30(Trinta) dias, contados do recebimento da nota de empenho, em remessa única. // Nos valores propostos estarão inclusos todos os custos operacionais, encargos previdenciários, trabalhistas, tributários, comerciais e quaisquer outros que incidam direta ou indiretamente no fornecimento dos bens. // A empresa obedece às disposições da Resolução CONAMA n° 340, de 25/09/2003, nos procedimentos de recolhimento, acondicionamento, armazenamento e transporte referente aos itens pertinentes deste certame.//O material à ser fornecido atende aos critérios de sustentabilidade adotados por este certame e possui CTF – IBAMA</p>		
Estado: RJ	Cidade: Rio de Janeiro	Endereço: R MOGURARI, 00151
Nome de Contato: Silvana	Telefone: (21) 98859-8644	Email: silvana021977@yahoo.com.br

74.659.186/0001-21 COMERCIAL MABRUK EIRELI R\$ 55,00

Marca: SIMONAGGIO
Fabricante: SIMONAGGIO
Modelo: profiss 10"
Descrição: Faca para corte de carnes - 10" em aço inoxidável, resistente, lisa, amolada, com cabo em material plástico de cor branca, livre de emendas, isenta de odor e resíduos tóxicos. Com dimensões aproximadas de 6 cm de largura, 2 cm de altura e 39 cm de comprimento. Adequado para o corte de carnes

Estado: SP **Cidade:** São Paulo **Endereço:** R DOUTOR ELISIO DE CASTRO, 429 **Telefone:** (11) 2064-9377 **Email:** mabrukcomercial@uol.com.br

22.211.647/0001-03 VIANA EMPREENDIMENTOS EMPRESARIAIS LTDA R\$ 69,00

Marca: TRAMONTINA
Fabricante: TRAMONTINA
Modelo: PREMIUM
Descrição: Faca para corte de carnes - 10" em aço inox, resistente, lisa, cabo plástico cor branca, livre de emendas, dimensões aproximadas 6 cm largura, 2 cm altura e 39 cm comprimento *** VALORES COM IMPOSTOS, TAXAS E DESPESAS - VALIDADE DA PROPOSTA 60 DIAS - PRAZO DE ENTREGA 30 DIAS.

Estado: RS **Cidade:** Osório **Endereço:** R SERGIO PEIXOTO, 69 **Nome de Contato:** Pedro da Costa Viana **Telefone:** (51) 8422-9499 **Email:** viana.ltada@hotmail.com

19.222.549/0001-59 LOJAS DAS MAQUINAS EIRELI R\$ 166,50

Marca: Hercules-Mundial
Fabricante: Hercules-Mundial
Modelo: Hercules-Mundial
Descrição: Faca C Bco Acougueiro Prof 12 HCM_5520-12BA.

Estado: RJ **Cidade:** Rio de Janeiro **Endereço:** R SANTANA, 00221 **Nome de Contato:** Frederick **Telefone:** (21) 2224-5874 **Email:** vonsales@ig.com.br

27.319.485/0001-37 SIMONE DAS GRACAS FELIX R\$ 168,00

Marca: TRAMONTINA
Fabricante: TRAMONTINA
Modelo: PREMIUM/10
Descrição: Faca para corte de carnes - 10" em aço inoxidável, resistente, lisa, amolada, com cabo em material plástico de cor branca, livre de emendas, isenta de odor e resíduos tóxicos. Com dimensões aproximadas de 6 cm de largura, 2 cm de altura e 39 cm de comprimento. Adequado para o corte de carnes - Indústria Brasileira – Validade da Proposta 60 dias - Prazo de entrega 30 dias – Condição de pagamento 30 dias – Declaramos que, nos valores propostos estarão inclusos todos os custos operacionais, encargos previdenciários, trabalhistas. Tributários, comerciais e quaisquer outros que incidam direta ou indiretamente no fornecimento dos bens, e que cumpriremos todos os prazos estabelecidos no edital e seus anexos.

Estado: SP **Cidade:** Jujutiba **Endereço:** ROD REGIS BITTENCOURT KM 329,3, SN **Nome de Contato:** SILVEIRA **Telefone:** (11) 3751-1197 **Email:** felixdistribuidora.me@hotmail.com

14.959.265/0001-26 L C SILVA ALVES COMERCIO E SERVICOS LTDA R\$ 170,90

Marca: BRINOX METALURGICA A
Fabricante: BRINOX METALURGICA AS
Modelo: UND
Descrição: 158 Faca para corte de carnes - 10" em aço inoxidável, resistente, lisa, amolada, com cabo em material plástico de cor branca, livre de emendas, isenta de odor e resíduos tóxicos. Com dimensões aproximadas de 6 cm de largura, 2 cm de altura e 39 cm de comprimento. Adequado para o corte de carnes MARCA: BRINOX / FABRICANTE: BRINOX METALURGICA AS 200 R\$ 170,90 R\$ 34.180,00

Estado: RJ **Cidade:** Rio de Janeiro **Endereço:** R CENTRAL DE MINAS, 11 **Telefone:** (21) 3395-5786 **Email:** lc.silva.ltada@gmail.com

48.371.796/0001-15 P H MENESES COMERCIO LTDA R\$ 170,91

Marca: ORIGINAL
Fabricante: ORIGINAL
Modelo: FACADECORTE
Descrição: Faca para corte de carnes - 10" em aço inoxidável, resistente, lisa, amolada, com cabo em material plástico de cor branca, livre de emendas, isenta de odor e resíduos tóxicos. Com dimensões aproximadas de 6 cm de largura, 2 cm de altura e 39 cm de comprimento. Adequado para o corte de carnes

Endereço:

22.906.038/0001-60 COMERCIAL TXV COMERCIO E SERVICO - EIRELI R\$ 170,91

Marca: Ke Home

Fabricante: Ke Home

Modelo: Ref: 5773, 10"

Descrição: FACA MESA - FACA PARA CORTE DE CARNES - 10 EM AÇO INOXIDÁVEL, RESISTENTE, LISA, AMOLADA, COM CABO EM MATERIAL PLÁSTICO DE COR BRANCA, LIVRE DE EMENDAS, ISENTA DE ODOR E RESÍDUOS TÓXICOS. COM DIMENSÕES APROXIMADAS DE 6 CM DE LARGURA, 2 CM DE ALTURA E 39 CM DE COMPRIMENTO. ADEQUADO PARA O CORTE DE CARNES.

Estado:	Cidade:	Endereço:	Nome de Contato:	Telefone:	Email:
MG	Ouro Preto	R JORGE CARAN, 521	Gabriel	(31) 3552-3026	comercial@grupotxv.com.br

11.822.403/0001-32 PRM COMERCIO DE INFORMATICA E SERVICOS LTDA R\$ 170,91

Marca: tramontina

Fabricante: tramontina

Modelo: inox

Descrição: Faca para corte de carnes - 10" em aço inoxidável, resistente, lisa, amolada, com cabo em material plástico de cor branca, livre de emendas, isenta de odor e resíduos tóxicos. Com dimensões aproximadas de 6 cm de largura, 2 cm de altura e 39 cm de comprimento. Adequado para o corte de carnes Modelo: inox Marca/Fabricante: tramontina. Validade da proposta 60(sessenta) dias.

Estado:	Cidade:	Endereço:	Telefone:	Email:
RJ	Rio de Janeiro	R CISPLATINA, 207	(21) 2481-4014	assessoria@lfmartins.com.br

Extrato de fontes Utilizadas neste relatório

ATENÇÃO - O Banco de Preços é uma solução tecnológica que atende aos parâmetros de pesquisa dispostos em Leis vigentes, Instruções Normativas, Acórdãos, Regulamentos, Decretos e Portarias. Sendo assim, por reunir diversas fontes governamentais, complementares e sites de domínio amplo, o sistema não é considerado uma fonte e, sim, um meio para que as pesquisas sejam realizadas de forma segura, ágil e eficaz.

Fontes utilizadas nesta cotação:

1 - ComprasNet
www.comprasgovernamentais.gov.br

Data: 13/09/2023 13:45:02
Acessar a fonte [aqui](#)

Governo do Estado do Rio de Janeiro
Secretaria de Estado de Defesa Civil
Diretoria Geral de Administração e Finanças
Coordenadoria de Requisições

Relatório de Cotação: cotação rápida 571

Pesquisa realizada em 19/12/2023 14:20:54

Relatório gerado no dia 19/12/2023 14:26:06 (IP: 177.222.190.226)

Em conformidade com a Instrução Normativa N° 65 de 07 de Julho de 2021.

Método Matemático Aplicado: Média Aritmética dos preços obtidos - Preço calculado com base na média aritmética de todos os preços selecionados pelo usuário para aquele determinado Item.

Conforme Instrução Normativa N° 65 de 07 de Julho de 2021, no Artigo 3º, "A pesquisa de preços será materializada em documento que conterá: INC V-Método matemático aplicado para a definição do valor estimado."

Item 1: cutelo

PREÇOS / PROPOSTAS	QUANTIDADE	PREÇO ESTIMADO	PERCENTUAL	PREÇO EST. CALCULADO	TOTAL
3 / 29	1	R\$ 19,97 (un)	-	R\$ 19,97	R\$ 19,97
Preço Compras Governamentais	Órgão Público	Identificação	Data Licitação	Preço	
1	MINISTÉRIO DA DEFESA Comando do Exército Comando Militar do Leste 4ª Região Militar/4ª Divisão de Exército 4ª Batalhão de Engenharia de Combate	NºPregão:72023 UASG:160113	20/10/2023	R\$ 22,63	
2	MINISTÉRIO DA DEFESA Comando da Aeronáutica GRUPAMENTO DE APOIO DO GALEÃO	NºPregão:382023 UASG:120645	24/07/2023	R\$ 16,40	
3	MINISTÉRIO DA DEFESA Comando da Aeronáutica GRUPAMENTO DE APOIO DO GALEÃO	NºPregão:382023 UASG:120645	24/07/2023	R\$ 20,88	
Valor Unitário					R\$ 19,97

Mediana dos Preços Obtidos: R\$ 20,88

Média dos Preços Obtidos: R\$ 19,97

Valor Global: R\$ 19,97

Detalhamento dos Itens

Relatório gerado no dia 19/12/2023 14:26:06 (IP: 177.222.190.226)
Código Validação: tQ17AJuZFD4h5qQPSfZkNlamDXycD4x6UA%2fpPI2pUHYqHU8nPtm6WA%3d%3d
http://www.bancodeprecos.com.br/CertificadoAutenticidade?token=tQ17AJuZFD4h5qQPSfZkNlamDXycD4x6UA%252fpPI2pUHYqHU8nPtm6WA%253d%253d

Item 1: cutelo

Preço Estimado: R\$ 19,97 (un)

Percentual: -

Preço Estimado Calculado: R\$ 19,97

Média dos Preços Obtidos: R\$ 19,97

Quantidade	Descrição	Observação
1 Unidade	cutelo características adicionais: cabo atóxico, com ação antimicrobiana , comprimento lâmina: 6 pol, material cabo: polipropileno , material lâmina: aço inoxidável	

Preço (Compras Governamentais) 1: Preço do Fornecedor Vencedor

R\$ 22,63

Inc. I Art. 5º da IN 65 de 07 de Julho de 2021

Órgão: MINISTÉRIO DA DEFESA Comando do Exército Comando Militar do Leste 4ª Região Militar/4ª Divisão de Exército 4º Batalhão de Engenharia de Combate	Data: 20/10/2023 08:00 Modalidade: Pregão Eletrônico SRP: SIM Identificação: N°Pregão:72023 / UASG:160113 Lote/Item: /23 Ata: Link Ata Fonte: www.comprasgovernamentais.gov.br Quantidade: 4 Unidade: Unidade UF: MG
Objeto: Aquisição de materiais de copa e cozinha..	
Descrição: Cutelo - Cutelo Características Adicionais: Cabo Atóxico, Com Ação Antimicrobiana , Comprimento Lâmina: 6 POL, Material Cabo: Polipropileno , Material Lâmina: Aço Inoxidável	
CatMat: 331212 - Material Lâmina: Aço Inoxidável Material Cabo: Polipropileno Comprimento Lâmina: 6 POL Características Adicionais: Cabo Atóxico, Com Ação Antimicrobiana	

CNPJ	Razão Social do Fornecedor	Valor da Proposta Final
31.206.933/0001-63 *VENCEDOR*	INOVARE EQUIPAMENTOS E PLANEJAMENTO ADMINISTRATIVO LTDA	R\$ 22,63
Marca: ORIGINAL LINE Fabricante: ORIGINAL LINE Modelo: SL0338 Descrição: CUTELO,CUTELO, MATERIAL LÂMINA AÇO INOXIDÁVEL, MATERIAL CABO POLIPROPILENO, COMPRIMENTO LÂMINA 6, CARACTERÍSTICAS ADICIONAIS CABO ATÓXICO, COM AÇÃO ANTIMICROBIANA Modelo: SL0338, Prazo de Garantia: 12 meses, Nos valores propostos estão inclusos todos os custos operacionais, encargos previdenciários, trabalhistas, tributários, comerciais e quaisquer outros que incidam direta ou indiretamente no fornecimento dos bens. Validade da Proposta: 60 dias, Prazo de entrega do Produto: 30 dias, contados do recebimento da nota de empenho. Marca: ORIGINAL LINE, Fabricante: ORIGINAL LINE, Produto Importado.		
Estado: RJ Cidade: Volta Redonda Endereço: R 2, 409 Nome de Contato: Luciano Telefone: (24) 98131-9276 Email: inovare@inovarecomercio.com.br		

47.170.510/0001-70	NOVA MESA COMERCIO DE UTILIDADES E ALIMENTOS LTDA	R\$ 22,64
Marca: ORIGINAL LINE Fabricante: ORIGINAL LINE Modelo: SL0338 Descrição: CUTELO,CUTELO, MATE- RIAL LÂMINA AÇO INOXI- DÁVEL, MATERIAL CABO POLIPROPILENO, COMPRI- MENTO LÂMINA 6, CA- RACTERÍSTICAS ADICIO- NAIS CABO ATÓXICO, COM AÇÃO ANTIMICROBI- ANA		
Estado: CE Cidade: Fortaleza Endereço: R ISAC AMARAL, 221 Telefone: (85) 9899-0109/ (0000) 0000-0000 Email: novamesadistribuidora@gmail.com		

Preço (Compras Governamentais) 2: Preço do Fornecedor Vencedor

R\$ 16,40

Inc. I Art. 5º da IN 65 de 07 de Julho de 2021

Órgão: MINISTÉRIO DA DEFESA Comando da Aeronáutica GRUPAMENTO DE APOIO DO GALEÃO	Data: 24/07/2023 09:00 Modalidade: Pregão Eletrônico SRP: SIM Identificação: N°Pregão:382023 / UASG:120645 Lote/Item: /85 Ata: Link Ata Fonte: www.comprasgovernamentais.gov.br Quantidade: 210 Unidade: UNIDADE 0,00 UF: RJ
Objeto: Aquisic,a~o de utensílios de rancho..	
Descrição: CUTELO - CUTELO, MATERIAL LA*MINA: AC,O INOXIDA'VEL, MATERIAL CABO: POLIPROPILENO, COMPRIMENTO LA*MINA: 6 POL, CARACTERI'STICAS ADICIONAIS: CABO ATO'XICO, COM AC,A~O ANTIMICROBIANA	
CatMat: 331212 - Material Lâmina: Aço Inoxidável Material Cabo: Polipropileno Comprimento Lâmina: 6 POL Características Adicionais: Cabo Atóxico, Com Ação Antimicrobiana	

Relatório gerado no dia 19/12/2023 14:26:06 (IP: 177.222.190.226)

Código Validação: tQ17AJuZFD4h5qQPSfZkNlamDXycD4x6UA%2fpPI2pUHYqHU8nPtm6WA%3d%3d

http://www.bancodeprecos.com.br/CertificadoAutenticidade?token=tQ17AJuZFD4h5qQPSfZkNlamDXycD4x6UA%252fpPI2pUHYqHU8nPtm6WA%253d%253d

2 / 8

CNPJ	Razão Social do Fornecedor	Valor da Proposta Final
44.247.782/0001-33 *VENCEDOR*	SOLIDARE AGENCIA DE NEGOCIOS LTDA	R\$ 16,40
Marca: IMPORTOR 6" Fabricante: IMPORTOR 6" Modelo: IMPORTOR 6" Descrição: CUTELO, MATERIAL LÂMINA: AÇO INOXIDÁVEL, MATERIAL CABO: POLIPROPILENO, COMPRIMENTO LÂMINA: 6 POL, CARACTERÍSTICAS ADICIONAIS: CABO ATÓXICO, COM AÇÃO ANTIMICROBIANA		
Estado: SP	Cidade: Limeira	Endereço: R RAMIRO DE ANDRADE, 260
		Telefone: (19) 9539-2334
		Email: solidarenegocios@gmail.com
31.206.933/0001-63	INOVARE EQUIPAMENTOS E PLANEJAMENTO ADMINISTRATIVO LTDA	R\$ 20,00
Marca: ORIGINAL LINE Fabricante: ORIGINAL LINE Modelo: SL0338 Descrição: CUTELO, MATERIAL LAMINA: AÇO INOXIDAVEL, MATERIAL CABO: POLIPROPILENO, COMPRIMENTO LA*MINA: 6 POL, CARACTERISTICAS ADICIONAIS: CABO ATOXICO, COM ACAO ANTIMICROBIANA. Modelo: SL0338, Prazo de Garantia: 12 meses, Nos valores propostos estão incluídos todos os custos operacionais, encargos previdenciários, trabalhistas, tributários, comerciais e quaisquer outros que incidam direta ou indiretamente no fornecimento dos bens. Validade da Proposta: 60 dias, Prazo de entrega do Produto: 30 dias, contados do recebimento da nota de empenho.		
Estado: RJ	Cidade: Volta Redonda	Endereço: R 2, 409
	Nome de Contato: Luciano	Telefone: (24) 98131-9276
		Email: inovare@inovarecomercio.com.br
22.327.937/0001-09	BEATRIZ BRUST DE SOUZA	R\$ 20,00
Marca: ORIGINAL Fabricante: ORIGINAL Modelo: REF SL0338 Descrição: CUTELO, MATERIAL LÂMINA: AÇO INOXIDÁVEL, MATERIAL CABO: POLIPROPILENO, COMPRIMENTO LÂMINA: 6 POL, CARACTERÍSTICAS ADICIONAIS: CABO ATÓXICO, COM AÇÃO ANTIMICROBIANA.		
Estado: SP	Cidade: Serra Negra	Endereço: ROD SP 360 KM 152,5, S/N
	Nome de Contato: BEATRIZ	Telefone: (19) 3892-8516
		Email: imperiodaserra7@gmail.com
47.170.510/0001-70	NOVA MESA COMERCIO DE UTILIDADES E ALIMENTOS LTDA	R\$ 21,66
Marca: ORIGINAL LINE Fabricante: ORIGINAL LINE Modelo: SL0338 Descrição: CUTELO, MATERIAL LÂMINA: AÇO INOXIDÁVEL, MATERIAL CABO: POLIPROPILENO, COMPRIMENTO LÂMINA: 6 POL, CARACTERÍSTICAS ADICIONAIS: CABO ATÓXICO, COM AÇÃO ANTIMICROBIANA		
Estado: CE	Cidade: Fortaleza	Endereço: R ISAC AMARAL, 221
		Telefone: (85) 9899-0109/ (0000) 0000-0000
		Email: novamesadistribuidora@gmail.com
41.407.930/0001-41	EXCLUSIVA SERVICOS E COMERCIO LTDA	R\$ 22,00
Marca: TRAMONTINA Fabricante: TRAMONTINA GARIBALDI S/A IND MET Modelo: CUTELO, MATERIAL LÂMINA: AÇO INOXIDÁVEL, MATE Descrição: CUTELO, MATERIAL LÂMINA: AÇO INOXIDÁVEL, MATERIAL CABO: POLIPROPILENO, COMPRIMENTO LÂMINA: 6 POL, CARACTERÍSTICAS ADICIONAIS: CABO ATÓXICO, COM AÇÃO ANTIMICROBIANA // O prazo de garantia é de no mínimo 12 (doze) meses. // O prazo de validade da proposta não será inferior a 60 (sessenta) dias, a contar da data de sua apresentação. // O prazo de entrega dos bens é de 30 (trinta) dias, contados do recebimento do Instrumento Contratual ou Nota de Empenho, em remessa única. // Nos valores propostos estarão incluídos todos os custos operacionais, encargos previdenciários, trabalhistas, tributários, comerciais e quaisquer outros que incidam direta ou indiretamente na prestação dos serviços. // Os bens atendem aos critérios de sustentabilidade adotados por este certame, a Instrução Normativa IBAMA e aos itens que competem a ENCE. // A empresa obedece às disposições do Decreto n° 2.783, de 1998, e Resolução RDC ANVISA 216, de 2004, alterada pela RDC 52/2014, bem como legislação e/ou normas de órgãos de vigilância sanitária estaduais, distrital e municipais e demais instrumentos normativos aplicáveis, e Resolução CONAMA n° 267, de 14/11/2000, é vedada a oferta de produto ou equipamento que contenha ou faça uso de qualquer das Substâncias que Destroem a Camada de Ozônio – SDO abrangidas pelo Protocolo de Montreal, e da Resolução CONAMA n° 340, de 25/09/2003, nos procedimentos de recolhimento, acondicionamento, armazenamento e transporte referente aos itens pertinentes deste certame, e também ao disposto no art 33, inciso VI e parágrafos 3º e 6º, da Lei n° 12.305/2010 (Política Nacional de Resíduos Sólidos).		
Estado: RJ	Cidade: Rio de Janeiro	Endereço: R PEREIRA DE FIGUEIREDO, 00912
		Telefone: (21) 7145-0555
31.993.633/0001-71	CASA DO PASA COMERCIO E REPRESENTACOES EIRELI	R\$ 24,57
Marca: ORIGINAL LINE Fabricante: IMPORTADO Modelo: SL0338 Descrição: CUTELO, MATERIAL LÂMINA: AÇO INOXIDÁVEL, MATERIAL CABO: POLIPROPILENO, COMPRIMENTO LÂMINA: 6 POL, CARACTERÍSTICAS ADICIONAIS: CABO ATÓXICO, COM AÇÃO ANTIMICROBIANA.		
Estado: CE	Cidade: Fortaleza	Endereço: R OLIMPIO DE NORONHA, 56
		Telefone: (85) 2180-3901
		Email: comercial@casadopasa.com.br

CPNJ	Razão Social do Fornecedor					Valor da Proposta Final
06.910.908/0001-19	J BRILHANTE COMERCIAL - EIRELI					R\$ 25,02
Marca: marcamix Fabricante: marcamix Modelo: Gourmet Descrição: CUTELO, MATERIAL LÂMINA: AÇO INOXIDÁVEL, MATERIAL CABO: POLIPROPILENO, COMPRIMENTO LÂMINA: 6 POL, CARACTERÍSTICAS ADICIONAIS: CABO ATÓXICO, COMA ANTIMICROBIANA						
Estado:	Cidade:	Endereço:	Nome de Contato:	Telefone:	Email:	
SP	Diadema	R ORENSE, 671	Jayro	(11) 4055-1044	jbrilhante@jbrilhante.com.br	
07.665.456/0001-10	SANTANA COMERCIO DE UTILIDADES DOMESTICAS LTDA					R\$ 28,43
Marca: ORIGINAL Fabricante: ORIGINAL Modelo: ORIGINAL Descrição: Ofertamos: Cutelo 6" lâmina aço inox cabo polietileno 28,5cm SL 0338 REF 515294.						
Estado:	Cidade:	Endereço:	Nome de Contato:	Telefone:	Email:	
MG	Belo Horizonte	R ANTONIO JOSE DOS SANTOS, 680	CARLOS	(31) 3213-1871	santamacomerciohb@hotmail.com	
07.259.386/0001-08	FARED COMERCIAL LTDA					R\$ 28,60
Marca: FRATELLI Fabricante: FRATELLI Modelo: REF 6 Descrição: "CUTELO, MATERIAL LÂMINA: AÇO INOXIDÁVEL, MATERIAL CABO: POLIPROPILENO, COMPRIMENTO LÂMINA: 6 POL, CARACTERÍSTICAS ADICIONAIS: CABO ATÓXICO, COM AÇÃO ANTIMICROBIANA"						
Estado:	Cidade:	Endereço:	Nome de Contato:	Telefone:	Email:	
PR	Colombo	R GRACILIANO RAMOS, 348	Regina	(41) 99161-3096	faredtdaregina@hotmail.com	
22.808.990/0001-21	B2G MEDICAL COMERCIO DE PRODUTOS MEDICOS E CIRURGICOS LTDA					R\$ 39,95
Marca: western Fabricante: western Modelo: inox Descrição: CUTELO, MATERIAL LÂMINA: AÇO INOXIDÁVEL, MATERIAL CABO: POLIPROPILENO, COMPRIMENTO LÂMINA: 6 POL, CARACTERÍSTICAS ADICIONAIS: CABO ATÓXICO, COM AÇÃO ANTIMICROBIANA						
Estado:	Cidade:	Endereço:	Nome de Contato:	Telefone:	Email:	
CE	Fortaleza	R ALVARES CABRAL, 989	ANGELICA	(85) 3047-1716	qualidade.b2g@gmail.com	
11.186.469/0001-83	SANTANA WERNECK COMERCIAL EIRELI					R\$ 40,00
Marca: SIMONAGGIO Fabricante: SIMONAGGIO Modelo: SIMONAGGIO Descrição: CUTELO, MATERIAL LÂMINA: AÇO INOXIDÁVEL, MATERIAL CABO: POLIPROPILENO, COMPRIMENTO LÂMINA: 6 POL, CARACTERÍSTICAS ADICIONAIS: CABO ATÓXICO, COM AÇÃO ANTIMICROBIANA RF: 43,83						
Estado:	Cidade:	Endereço:	Nome de Contato:	Telefone:	Email:	
MG	Belo Horizonte	R JOAO SAMAHA, 813	Jose	(31) 3347-3449	comerciaisw@yahoo.com.br	
42.658.139/0001-77	S. L. SALES COMERCIO E SERVICOS EIRELI					R\$ 43,00
Marca: TRAMONTINA Fabricante: TRAMONTINA S/A Modelo: CUTELO, MATERIAL LÂMINA: AÇO INOXIDÁVEL, MATE Descrição: CUTELO, MATERIAL LÂMINA: AÇO INOXIDÁVEL, MATERIAL CABO: POLIPROPILENO, COMPRIMENTO LÂMINA: 6 POL, CARACTERÍSTICAS ADICIONAIS: CABO ATÓXICO, COM AÇÃO ANTIMICROBIANA// O prazo de validade da proposta não será inferior a 60 (sessenta) dias, a contar da data de sua apresentação. // O prazo de entrega dos bens é 30 (Trinta) dias, contados do recebimento da nota de empenho, em remessa única. // Nos valores propostos estarão incluídos todos os custos operacionais, encargos previdenciários, trabalhistas, tributários, comerciais e quaisquer outros que incidam direta ou indiretamente no fornecimento dos bens. // A empresa obedece às disposições da Resolução CONAMA n° 340, de 25/09/2003, nos procedimentos de recolhimento, acondicionamento, armazenamento e transporte referente aos itens pertinentes deste certame.//O material à ser fornecido atende aos critérios de sustentabilidade adotados por este certame e possui CTF – IBAMA						
Estado:	Cidade:	Endereço:	Nome de Contato:	Telefone:	Email:	
RJ	Rio de Janeiro	R MOGURARI, 00151	Silvana	(21) 98859-8644	silvana021977@yahoo.com.br	

CNPJ	Razão Social do Fornecedor	Valor da Proposta Final		
14.959.265/0001-26	L C SILVA ALVES COMERCIO E SERVICOS LTDA	R\$ 43,80		
Marca: BRINOX METALURGICA A Fabricante: BRINOX METALURGICA AS Modelo: UND Descrição: 85 CUTELO, MATERIAL LÂMINA: AÇO INOXIDÁVEL, MATERIAL CABO: POLIPROPILENO, COMPRIMENTO LÂMINA: 6 POL, CARACTERÍSTICAS ADICIONAIS: CABO ATÓXICO, COM AÇÃO ANTIMICROBIANA MARCA: BRINOX / FABRICANTE: BRINOX METALURGICA AS UNIDADE 210 R\$ 43,80 R\$ 9.198,00				
Estado:	Cidade:	Endereço:	Telefone:	Email:
RJ	Rio de Janeiro	R CENTRAL DE MINAS, 11	(21) 3395-5786	lc.silva.ltda@gmail.com

48.371.796/0001-15	P H MENESES COMERCIO LTDA	R\$ 43,83
Marca: ORIGINAL Fabricante: ORIGINAL Modelo: CUTELO Descrição: CUTELO, MATERIAL LÂMINA: AÇO INOXIDÁVEL, MATERIAL CABO: POLIPROPILENO, COMPRIMENTO LÂMINA: 6 POL, CARACTERÍSTICAS ADICIONAIS: CABO ATÓXICO, COM AÇÃO ANTIMICROBIANA		
Endereço:		
,		

11.822.403/0001-32	PRM COMERCIO DE INFORMATICA E SERVICOS LTDA	R\$ 43,83		
Marca: Tramontina Fabricante: Tramontina Modelo: inox Descrição: CUTELO, MATERIAL LÂMINA: AÇO INOXIDÁVEL, MATERIAL CABO: POLIPROPILENO, COMPRIMENTO LÂMINA: 6 POL, CARACTERÍSTICAS ADICIONAIS: CABO ATÓXICO, COM AÇÃO ANTIMICROBIANA Modelo: inox Marca/Fabricante: Tramontina. Validade da proposta 60(sessenta) dias.				
Estado:	Cidade:	Endereço:	Telefone:	Email:
RJ	Rio de Janeiro	R CISPLATINA, 207	(21) 2481-4014	assessoria@lfmartins.com.br

Preço (Compras Governamentais) 3: Preço do Fornecedor Vencedor R\$ 20,88

Inc. I Art. 5º da IN 65 de 07 de Julho de 2021

Órgão: MINISTÉRIO DA DEFESA Comando da Aeronáutica GRUPAMENTO DE APOIO DO GALEÃO	Data: 24/07/2023 09:00
Objeto: Aquisic,a~o de utensílios de rancho..	Modalidade: Pregão Eletrônico
Descrição: CUTELO - CUTELO EM AC,O INOX - 31CM EM AC,O INOXIDA'VEL, RESISTENTE, LISA, AMOLADA, COM CABO EM MATERIAL PLA'STICO, LIVRE DE EMENDAS, ISENTA DE ODOR E RES'DUOS TO'XICOS. COM DIMENSO~ES APROXIMADAS DE 8 CM DE LARGURA, 31 CM DE COMPRIMENTO TOTAL E CABO DE 14 CM DE COMPRIMENTO. ADEQUADO PARA O QUEBRAR E SEPARAR OSSOS.	SRP: SIM
CatMat: 331212 - Material Lâmina: Aço Inoxidável Material Cabo: Polipropileno Comprimento Lâmina: 6 POL Características Adicionais: Cabo Atóxico, Com Ação Antimicrobiana	Identificação: N°Pregão:382023 / UASG:120645
	Lote/Item: /151
	Ata: Link Ata
	Fonte: www.comprasgovernamentais.gov.br
	Quantidade: 100
	Unidade: UNIDADE 0,00
	UF: RJ

CNPJ	Razão Social do Fornecedor	Valor da Proposta Final		
47.170.510/0001-70	NOVA MESA COMERCIO DE UTILIDADES E ALIMENTOS LTDA	R\$ 20,88		
VENCEDOR				
Marca: ORIGINAL LINE Fabricante: ORIGINAL LINE Modelo: SL0338 Descrição: Cutelo em aço inox - 31cm em aço inoxidável, resistente, lisa, amolada, com cabo em material plástico, livre de emendas, isenta de odor e resíduos tóxicos. Com dimensões aproximadas de 8 cm de largura, 31 cm de comprimento total e cabo de 14 cm de comprimento. Adequado para o quebrar e separar ossos.				
Estado:	Cidade:	Endereço:	Telefone:	Email:
CE	Fortaleza	R ISAC AMARAL, 221	(85) 9899-0109/ (0000) 0000-0000	novamesadistribuidora@gmail.com

CNPJ	Razão Social do Fornecedor		Valor da Proposta Final		
44.247.782/0001-33	SOLIDARE AGENCIA DE NEGOCIOS LTDA		R\$ 24,34		
Marca: IMPORTOR 8" Fabricante: IMPORTOR 8" Modelo: IMPORTOR 8" Descrição: CUTELO EM AÇO INOX - 31CM EM AÇO INOXIDÁVEL, RESISTENTE, LISA, AMOLADA, COM CABO EM MATERIAL PLÁSTICO, LIVRE DE EMENDAS, ISENTA DE ODOR E RESÍDUOS TÓXICOS. COM DIMENSÕES APROXIMADAS DE 8 CM DE LARGURA, 31 CM DE COMPRIMENTO TOTAL E CABO DE 14 CM DE COMPRIMENTO. ADEQUADO PARA O QUEBRAR E SEPARAR OSSOS.					
Estado:	Cidade:	Endereço:	Telefone:	Email:	
SP	Limeira	R RAMIRO DE ANDRADE, 260	(19) 9539-2334	solidarenegocios@gmail.com	

31.206.933/0001-63	INOVARE EQUIPAMENTOS E PLANEJAMENTO ADMINISTRATIVO LTDA		R\$ 30,50		
Marca: ORIGINAL LINE Fabricante: ORIGINAL LINE Modelo: SL0347 Descrição: CUTELO EM AÇO INOX - 31CM EM AÇO INOXIDAVEL, RESISTENTE, LISA, AMOLADA, COM CABO EM MATERIAL PLASTICO, LIVRE DE EMENDAS, ISENTA DE ODOR E RESIDUOS TOXICOS. COM DIMENSOES APROXIMADAS DE 8 CM DE LARGURA, 31 CM DE COMPRIMENTO TOTAL E CABO DE 14 CM DE COMPRIMENTO. ADEQUADO PARA O QUEBRAR E SEPARAR OSSOS.. Modelo: SL0347, Prazo de Garantia: 12 meses, Nos valores propostos estão inclusos todos os custos operacionais, encargos previdenciários, trabalhistas, tributários, comerciais e quaisquer outros que incidam direta ou indiretamente no fornecimento dos bens. Validade da Proposta: 60 dias, Prazo de entrega do Produto: 30 dias, contados do recebimento da nota de empenho.					
Estado:	Cidade:	Endereço:	Nome de Contato:	Telefone:	Email:
RJ	Volta Redonda	R 2, 409	Luciano	(24) 98131-9276	inovare@inovarecomercio.com.br

11.186.469/0001-83	SANTANA WERNECK COMERCIAL EIRELI		R\$ 34,00		
Marca: SIMONAGGIO Fabricante: SIMONAGGIO Modelo: SIMONAGGIO Descrição: Cutelo em aço inox - 31cm em aço inoxidável, resistente, lisa, amolada, com cabo em material plástico, livre de emendas, isenta de odor e resíduos tóxicos. Com dimensões aproximadas de 8 cm de largura, 31 cm de comprimento total e cabo de 14 cm de comprimento. Adequado para o quebrar e separar ossos. RF: 85,15					
Estado:	Cidade:	Endereço:	Nome de Contato:	Telefone:	Email:
MG	Belo Horizonte	R JOAO SAMAHA, 813	Jose	(31) 3347-3449	comercialsw@yahoo.com.br

22.808.990/0001-21	B2G MEDICAL COMERCIO DE PRODUTOS MEDICOS E CIRURGICOS LTDA		R\$ 46,77		
Marca: western Fabricante: western Modelo: inox Descrição: Cutelo em aço inox - 31cm em aço inoxidável, resistente, lisa, amolada, com cabo em material plástico, livre de emendas, isenta de odor e resíduos tóxicos. Com dimensões aproximadas de 8 cm de largura, 31 cm de comprimento total e cabo de 14 cm de comprimento. Adequado para o quebrar e separar ossos.					
Estado:	Cidade:	Endereço:	Nome de Contato:	Telefone:	Email:
CE	Fortaleza	R ALVARES CABRAL, 989	ANGELICA	(85) 3047-1716	qualidade.b2g@gmail.com

07.665.456/0001-10	SANTANA COMERCIO DE UTILIDADES DOMESTICAS LTDA		R\$ 46,78		
Marca: SQ Fabricante: SQ Modelo: SQ Descrição: Ofertamos: Cutelo em aço inox cabo plástico REF 517706					
Estado:	Cidade:	Endereço:	Nome de Contato:	Telefone:	Email:
MG	Belo Horizonte	R ANTONIO JOSE DOS SANTOS, 680	CARLOS	(31) 3213-1871	santamacomerciohb@hotmail.com

07.259.386/0001-08	FARED COMERCIAL LTDA		R\$ 49,00		
Marca: FRATELLI Fabricante: FRATELLI Modelo: REF 8 Descrição: "Cutelo em aço inox - 31cm em aço inoxidável, resistente, lisa, amolada, com cabo em material plástico, livre de emendas, isenta de odor e resíduos tóxicos. Com dimensões aproximadas de 8 cm de largura, 31 cm de comprimento total e cabo de 14 cm de comprimento. Adequado para o quebrar e separar ossos."					
Estado:	Cidade:	Endereço:	Nome de Contato:	Telefone:	Email:
PR	Colombo	R GRACILIANO RAMOS, 348	Regina	(41) 99161-3096	faredltdaregina@hotmail.com

42.658.139/0001-77	S. L. SALES COMERCIO E SERVICOS EIRELI	R\$ 65,00
--------------------	--	-----------

Marca: TRAMONTINA
Fabricante: TRAMONTINA S/A CUTELARIA
Modelo: Cutelo em aço inox - 31cm em aço inoxidável, resi
Descrição: Cutelo em aço inox - 31cm em aço inoxidável, resistente, lisa, amolada, com cabo em material plástico, livre de emendas, isenta de odor e resíduos tóxicos. Com dimensões aproximadas de 8 cm de largura, 31 cm de comprimento total e cabo de 14 cm de comprimento. Adequado para o quebrar e separar ossos.// O prazo de validade da proposta não será inferior a 60 (sessenta) dias, a contar da data de sua apresentação. // O prazo de entrega dos bens é 30(Trinta)dias, contados do recebimento da nota de empenho, em remessa única. // Nos valores propostos estarão inclusos todos os custos operacionais, encargos previdenciários, trabalhistas, tributários, comerciais e quaisquer outros que incidam direta ou indiretamente no fornecimento dos bens. // A empresa obedece às disposições da Resolução CONAMA n° 340, de 25/09/2003, nos procedimentos de recolhimento, acondicionamento, armazenamento e transporte referente aos itens pertinentes deste certame.//O material à ser fornecido atende aos critérios de sustentabilidade adotados por este certame e possui CTF – IBAMA

Estado:	Cidade:	Endereço:	Nome de Contato:	Telefone:	Email:
RJ	Rio de Janeiro	R MOGURARI, 00151	Silvana	(21) 98859-8644	silvana021977@yahoo.com.br

14.959.265/0001-26	L C SILVA ALVES COMERCIO E SERVICOS LTDA	R\$ 79,00
--------------------	--	-----------

Marca: BRINOX METALURGICA A
Fabricante: BRINOX METALURGICA AS
Modelo: UND
Descrição: 151 Cutelo em aço inox - 31cm em aço inoxidável, resistente, lisa, amolada, com cabo em material plástico, livre de emendas, isenta de odor e resíduos tóxicos. Com dimensões aproximadas de 8 cm de largura, 31 cm de comprimento total e cabo de 14 cm de comprimento. Adequado para o quebrar e separar ossos. MARCA: BRINOX / FABRICANTE: BRINOX METALURGICA AS 100 R\$ 85,10 R\$ 8.510,00

Estado:	Cidade:	Endereço:	Telefone:	Email:
RJ	Rio de Janeiro	R CENTRAL DE MINAS, 11	(21) 3395-5786	lc.silva.ltda@gmail.com

20.920.183/0001-70	ESPACO MARANGUAPE COMERCIO E SERVICOS EIRELI	R\$ 85,00
--------------------	--	-----------

Marca: BRINOX
Fabricante: BRINOX
Modelo: PRECISION
Descrição: Cutelo, com lâmina em aço inoxidável, com cabo na cor branca, com 8" polegadas, modelo Precision, marca Brinox.

Estado:	Cidade:	Endereço:	Telefone:
RJ	Rio de Janeiro	RUA SAO LUIZ GONZAGA, 01688	(21) 2620-0659

22.906.038/0001-60	COMERCIAL TXV COMERCIO E SERVICO - EIRELI	R\$ 85,15
--------------------	---	-----------

Marca: Corneta
Fabricante: Corneta
Modelo: Inox c/plástico, 7"
Descrição: CÚTELO - CÚTELO EM ACO INOX - 31CM EM ACO INOXIDA'VEL, RESISTENTE, LISA, AMOLADA, COM CABO EM MATERIAL PLA'STICO, LIVRE DE EMENDAS, ISENTA DE ODOR E RESÍDUOS TÓXICOS. COM DIMENSO~ES APROXIMADAS DE 8 CM DE LARGURA, 31 CM DE COMPRIMENTO TOTAL E CABO DE 14 CM DE COMPRIMENTO. ADEQUADO PARA O QUEBRAR E SEPARAR OSSOS..

Estado:	Cidade:	Endereço:	Nome de Contato:	Telefone:	Email:
MG	Ouro Preto	R JORGE CARAN, 521	Gabriel	(31) 3552-3026	comercial@grupotxv.com.br

11.822.403/0001-32	PRM COMERCIO DE INFORMATICA E SERVICOS LTDA	R\$ 85,15
--------------------	---	-----------

Marca: Tramontina
Fabricante: Tramontina
Modelo: inox
Descrição: Cutelo em aço inox - 31cm em aço inoxidável, resistente, lisa, amolada, com cabo em material plástico, livre de emendas, isenta de odor e resíduos tóxicos. Com dimensões aproximadas de 8 cm de largura, 31 cm de comprimento total e cabo de 14 cm de comprimento. Adequado para o quebrar e separar ossos. Modelo: inox Marca/Fabricante: Tramontina. Validade da proposta 60(sessenta) dias.

Estado:	Cidade:	Endereço:	Telefone:	Email:
RJ	Rio de Janeiro	R CISPLATINA, 207	(21) 2481-4014	assessoria@lfmartins.com.br

Extrato de fontes Utilizadas neste relatório

ATENÇÃO - O Banco de Preços é uma solução tecnológica que atende aos parâmetros de pesquisa dispostos em Leis vigentes, Instruções Normativas, Acórdãos, Regulamentos, Decretos e Portarias. Sendo assim, por reunir diversas fontes governamentais, complementares e sites de domínio amplo, o sistema não é considerado uma fonte e, sim, um meio para que as pesquisas sejam realizadas de forma segura, ágil e eficaz.

Fontes utilizadas nesta cotação:

1 - ComprasNet
www.comprasgovernamentais.gov.br

Data: 18/10/2023 12:05:35
Acessar a fonte [aqui](#)

CONSULTA DE PREÇOS - UTENSÍLIOS

ITEM 8 - RODO ARTICULADO

lojadoprofissional.com.br - ITEM 8 P1

kalykape.com.br – ITEM 8 P3

Governo do Estado do Rio de Janeiro
Secretaria de Estado de Defesa Civil
Diretoria Geral de Administração e Finanças
Coordenadoria de Requisições

Relatório de Cotação: cotação rápida 580

Pesquisa realizada entre 20/12/2023 10:33:26 e 20/12/2023 10:33:45

Relatório gerado no dia 20/12/2023 10:36:26 (IP: 177.222.190.226)

Em conformidade com a Instrução Normativa N° 65 de 07 de Julho de 2021.

Método Matemático Aplicado: Média Aritmética dos preços obtidos - Preço calculado com base na média aritmética de todos os preços selecionados pelo usuário para aquele determinado Item.

Conforme Instrução Normativa N° 65 de 07 de Julho de 2021, no Artigo 3º, "A pesquisa de preços será materializada em documento que conterá: INC V-Método matemático aplicado para a definição do valor estimado."

Item 1: cabo mop

PREÇOS / PROPOSTAS	QUANTIDADE	PREÇO ESTIMADO	PERCENTUAL	PREÇO EST. CALCULADO	TOTAL
3 / 25	1	R\$ 32,66 (un)	-	R\$ 32,66	R\$ 32,66
Preço Compras Governamentais	Órgão Público	Identificação	Data Licitação	Preço	
1	CONSELHO REGIONAL DE CORRETORES DE IMOVEIS 7 REGIÃO	NºPregão:22023 UASG:927381	13/11/2023	R\$ 32,58	
2	MINISTÉRIO DA DEFESA Comando da Aeronáutica Escola de Especialistas da Aeronáutica	NºPregão:822023 UASG:120064	19/09/2023	R\$ 45,00	
3	MINISTÉRIO DA DEFESA Comando da Aeronáutica MAER - Grupamento de Apoio/RJ	NºPregão:712023 UASG:120039	06/09/2023	R\$ 20,40	
Valor Unitário					R\$ 32,66

Mediana dos Preços Obtidos: R\$ 32,58 Média dos Preços Obtidos: R\$ 32,66

Valor Global: R\$ 32,66

Detalhamento dos Itens

Relatório gerado no dia 20/12/2023 10:36:26 (IP: 177.222.190.226)
Código Validação: tQI7AJuZFD4h5qQPSfZKNHVyVCh%2bi4naHWZ9Osr1i74qHU8nPtm6WA%3d%3d
http://www.bancodeprecos.com.br/CertificadoAutenticidade?token=tQI7AJuZFD4h5qQPSfZKNHVyVCh%252bi4naHWZ9Osr1i74qHU8nPtm6WA%253d%253d

Item 1: cabo mop

Preço Estimado: R\$ 32,66 (un)

Percentual: -

Preço Estimado Calculado: R\$ 32,66

Média dos Preços Obtidos: R\$ 32,66

Quantidade	Descrição	Observação
1 Unidade	cabo mop material: alumínio , comprimento: 1,40 m, componentes: garra em polipropileno , cor: azul , aplicação: mop úmido , características adicionais: trava para refis	

Preço (Compras Governamentais) 1: Preço do Fornecedor Vencedor

R\$ 32,58

Inc. I Art. 5º da IN 65 de 07 de Julho de 2021

Órgão: CONSELHO REGIONAL DE CORRETORES DE IMOVEIS 7 REGIÃO	Data: 13/11/2023 09:00
Objeto: O objeto da presente licitação é a escolha da proposta mais vantajosa para a aquisição de materiais de expediente, escritório, limpeza, conservação e copa, a ser processada através do Sistema de Registro de Preços, conforme condições, quantidades e exigências estabelecidas neste Edital e seus anexos..	Modalidade: Pregão Eletrônico
Descrição: Cabo mop - Cabo Mop Material: Alumínio , Comprimento: 1,40 M, Componentes: Garra Em Polipropileno , Cor: Azul , Aplicação: Mop Úmido , Características Adicionais: Trava Para Refis	SRP: SIM
	Identificação: N°Pregão:22023 / UASG:927381
	Lote/Item: 5/85
	Ata: Link Ata
	Fonte: www.comprasgovernamentais.gov.br
	Quantidade: 4
	Unidade: Unidade
	UF: PE

CNPJ	Razão Social do Fornecedor	Valor da Proposta Final
49.464.926/0001-27	LRF DISTRIBUIDORA LTDA	R\$ 30,95
Marca: BETANNIN Fabricante: BETANNIN Modelo: CABO ALUMINIO ROSCA Descrição: Cabo mop - Cabo Mop Material: Alumínio , Comprimento: 1,40 M, Componentes: Garra Em Polipropileno , Cor: Azul , Aplicação: Mop Úmido , Características Adicionais: Trava Para Refis		
Endereço: R ANDRE VIDAL DE NEGREIROS, 565	Telefone: (87) 3762-0445/ (87) 3025-0632	Email: lr_distribuidora@outlook.com
21.895.911/0001-02	S B PRODUTOS DE LIMPEZA LTDA	R\$ 32,58
VENCEDOR		
Marca: betani Fabricante: betani Modelo: UND Descrição: Cabo Mop Material: Alumínio , Comprimento: 1,40 M, Componentes: Garra Em Polipropileno , Cor: Azul , Aplicação: Mop Úmido , Características Adicionais: Trava Para Refis		
Estado: PE	Cidade: Limoeiro	Endereço: RUA MARIA DA CONCEICAO SILVA DE OLIVEIRA, 15
	Telefone: (81) 3090-3377	Email: betania31_@hotmail.com

Preço (Compras Governamentais) 2: Preço do Fornecedor Vencedor

R\$ 45,00

Inc. I Art. 5º da IN 65 de 07 de Julho de 2021

Órgão: MINISTÉRIO DA DEFESA Comando da Aeronáutica Escola de Especialistas da Aeronáutica	Data: 19/09/2023 08:30
Objeto: Aquisição de material de consumo de copa e cozinha.	Modalidade: Pregão Eletrônico
Descrição: Cabo mop - Cabo Mop Material: Alumínio , Componentes: Garra Em Polipropileno , Aplicação: Mop Úmido , Comprimento: 1,40 M, Cor: Azul , Características Adicionais: Trava Para Refis	SRP: SIM
	Identificação: N°Pregão:822023 / UASG:120064
	Lote/Item: /5
	Ata: Link Ata
	Fonte: www.comprasgovernamentais.gov.br
	Quantidade: 30
	Unidade: Unidade
	UF: SP

CNPJ	Razão Social do Fornecedor	Valor da Proposta Final
02.456.074/0001-62 *VENCEDOR*	BRAVERY INDUSTRIA E COMERCIO DE PRODUTOS DE HIGIENE E LIMPEZA LTDA	R\$ 45,00
<p>Marca: bettanin Fabricante: bettanin Modelo: bettanin Descrição: CABO MOP, MATERIAL ALUMÍNIO, COMPRIMENTO 1,40 M, COMPONENTES GARRA EM POLIPROPILENO, COR AZUL, APLICAÇÃO MOP ÚMIDO, CARACTERÍSTICAS ADICIONAIS TRAVAPARA REFIS</p>		
Estado: SP	Cidade: Guaratinguetá	Endereço: R CORONEL JOAO VIEIRA, 187
	Nome de Contato: RONI	Telefone: (12) 3132-5656
	Email: bravery@bravery.com.br	
12.811.487/0001-71	MULTISUL COMERCIO E DISTRIBUICAO LTDA	R\$ 47,00
<p>Marca: nobre Fabricante: goerdert Modelo: cabo mop Descrição: Cabo mop - Cabo Mop Material: Alumínio , Componentes: Garra Em Polipropileno , Aplicação: Mop Úmido , Comprimento: 1,40 M, Cor: Azul , Características Adicionais: Trava Para Refis</p>		
Estado: RS	Cidade: Erechim	Endereço: R RAIMUNDO CAPELETTI, 42
	Nome de Contato: Guilherme	Telefone: (54) 35190-1405
	Email: multisulcd@hotmail.com	
23.533.848/0001-81	R T COSTA FELICIANO	R\$ 52,79
<p>Marca: MAXITEX Fabricante: MAXITEX Modelo: CABO + GARRA Descrição: Cabo mop, material: alumínio, comprimento: 1,40 m, componentes: garra em polipropileno, cor: azul, aplicação: mop úmido, características adicionais: trava para refis. MODELO: CABO + GARRA</p>		
Estado: RN	Cidade: Parnamirim	Endereço: AV ABEL CABRAL, 1123
	Nome de Contato: RAFAEL	Telefone: (84) 2010-6485
	Email: comercial@amrepresentacoesrn.com.br	
05.291.541/0001-30	TY BORTHOLIN COMERCIAL LTDA	R\$ 62,00
<p>Marca: Bralimpia Fabricante: Bralimpia Modelo: Haste com cabo aluminio Descrição: Cabo mop, material: alumínio, comprimento: 1,40 m, componentes: garra em polipropileno, cor: azul, aplicação: mop úmido, características adicionais: trava para refis</p>		
Estado: SP	Cidade: Leme	Endereço: RUA DOS OPERARIOS,, 148
	Nome de Contato: Tarim	Telefone: (19) 3571-1885
	Email: tybortholin@uol.com.br	
45.801.911/0001-56	TAINA SODRE MACHADO 46547796809	R\$ 67,00
<p>Marca: BRALIMPIA Fabricante: BRALIMPIA Modelo: Cabo mop Descrição: Cabo mop, material: alumínio, comprimento: 1,40 m, componentes: garra em polipropileno, cor: azul, aplicação: mop úmido, características adicionais: trava para refis</p>		
Estado: SP	Cidade: São Paulo	Endereço: R DOS EUCALIPTOS, 16
	Telefone: (11) 2735-0157	Email: taina-sodre@hotmail.com
49.802.292/0001-75	C O SANTOS COMERCIO E SERVICOS LTDA	R\$ 68,85
<p>Marca: NYBC Fabricante: LOJAS NYBC Modelo: ALUMINIO Descrição: Cabo mop, material: alumínio, comprimento: 1,40 m, componentes: garra em polipropileno, cor: azul, aplicação: mop úmido, características adicionais: trava para refis</p>		
Endereço:		
,		
Preço (Compras Governamentais) 3: Preço do Fornecedor Vencedor		R\$ 20,40
<i>Inc. I Art. 5º da IN 65 de 07 de Julho de 2021</i>		

Órgão: MINISTÉRIO DA DEFESA
Comando da Aeronáutica
MAER - Grupamento de Apoio/RJ

Objeto: Aquisição de materiais de limpeza para o GAP-RJ e Unidades apoiadas..

Descrição: Cabo mop - Cabo Mop Material: Alumínio , Componentes: Garra Em Polipropileno , Aplicação: Mop Úmido , Comprimento: 1,40 M, Cor: Azul , Características Adicionais: Trava Para Refis

Data: 06/09/2023 10:00

Modalidade: Pregão Eletrônico

SRP: SIM

Identificação: NºPregão:712023 / UASG:120039

Lote/Item: /9

Ata: [Link Ata](#)

Fonte: www.comprasgovernamentais.gov.br

Quantidade: 120

Unidade: Unidade

UF: RJ

CNPJ	Razão Social do Fornecedor	Valor da Proposta Final
27.370.044/0001-60 *VENCEDOR*	NDS MATERIAIS E SERVICOS LTDA Marca: NOBRE Fabricante: NOBRE Modelo: NOBRE Descrição: CABO MOP, MATERIAL ALUMÍNIO, COMPRIMENTO 1,40 M, COMPONENTES GARRA EM POLIPROPILENO, COR AZUL, APLICAÇÃO MOP ÚMIDO, CARACTERÍSTICAS ADICIONAIS TRAVAPARA REFIS Tratamento Diferenciado: Tipo I - Participação Exclusiva de ME/EPP/Equiparada Aplicabilidade Decreto 7174: Não Aplicabilidade Margem de Preferência: Não Quantidade: 120 Unidade de fornecimento: Unidade	R\$ 20,40
	Estado: Cidade: Endereço: Nome de Contato: Telefone: Email: RJ Rio de Janeiro R LEILOEIRO ERNANI MELLO, 65 LEONARDO (21) 98286-6295 ndsmateriais@hotmail.com	
48.705.166/0001-30	VTC DISTRIBUIDORA DE MATERIAIS E SERVICOS LTDA Marca: GOEDERT Fabricante: GOERDET LTDA Modelo: USO GERAL Descrição: "CABO MOP, MATERIAL ALUMÍNIO, COMPRIMENTO 1,50 METRO, COMPONENTES SUPORTE E TRAVA PLÁSTICA, COR AZUL, APLICAÇÃO MOP ÚMIDO POLIPROPILENO. UNIDADE." Endereço: ,	R\$ 21,00
49.326.278/0001-42	ACM DISTRIBUIDORA DE MATERIAIS E SERVICOS LTDA Marca: NOBRE Fabricante: GOEDERT LTDA Modelo: MOP Descrição: 9 120 UN CABO MOP, MATERIAL ALUMÍNIO, COMPRIMENTO 1,50 METRO, COMPONENTES SUPORTE E TRAVA PLÁSTICA, COR AZUL, APLICAÇÃO MOP ÚMIDO POLIPROPILENO. UNIDADE. Nobre/ Goedert mop R\$ 63,75 R\$ 7.650,00 Endereço: ,	R\$ 27,50
36.310.930/0001-99	Y S DIAS COMERCIO DE PAPELARIA Marca: TWIST Fabricante: TWIST Modelo: TWIST Descrição: CABO MOP, MATERIAL ALUMÍNIO, COMPRIMENTO 1,50 METRO, COMPONENTES SUPORTE E TRAVA PLÁSTICA, COR AZUL, APLICAÇÃO MOP ÚMIDO POLIPROPILENO. UNIDADE.	R\$ 29,99
	Estado: Cidade: Endereço: Nome de Contato: Telefone: Email: RJ Rio de Janeiro R APUCARANA, 00011 Yan (21) 96568-2918 ysdcpapelaria@gmail.com	
21.858.969/0001-78	JB COMERCIO DE ALIMENTOS E BEBIDAS LTDA Marca: MOPPITA Fabricante: MOPPITA Modelo: CABO MOP ROSCA ALUMINIO 1,40 Descrição: CABO MOP ROSCA ALUMINIO 1,40	R\$ 31,00
	Estado: Cidade: Endereço: Telefone: Email: RJ Duque de Caxias R CHARCO, 18 (21) 3657-6884/ (21) 9932-2330 betycontabilidade@hotmail.com	

CNPJ	Razão Social do Fornecedor	Valor da Proposta Final
11.822.403/0001-32	PRM COMERCIO DE INFORMATICA E SERVICOS LTDA	R\$ 31,01
<p>Marca: Bettanin Fabricante: Bettanin Modelo: mop Descrição: Cabo mop, material alumínio, comprimento 1,50 metro componentes suporte e trava plástica, cor azul, aplicação mop úmido polipropileno unidade. Modelo: mop Marca/fabricante: Bettanin. Validade da proposta 60(sessenta) dias</p>		
Estado: RJ	Cidade: Rio de Janeiro	Endereço: R CISPLATINA, 207
		Telefone: (21) 2481-4014
		Email: assessoria@lfmartins.com.br
11.506.338/0001-36	DUOLIMP COMERCIO LTDA	R\$ 41,58
<p>Marca: BRALIMPIA Fabricante: BRALIMPIA Modelo: UNIDADE Descrição: Cabo Mop Material: Alumínio , Componentes: Garra Em Polipropileno , Aplicação: Mop Úmido , Comprimento: 1,40 M, Cor: Azul , Características Adicionais: Trava Para Refis</p>		
Estado: RJ	Cidade: Rio de Janeiro	Endereço: R AURELIO VALPORTO, 00231
		Nome de Contato: ANA PAULA
		Telefone: (21) 3148-0214
		Email: licitacao@duolimp.com
05.291.541/0001-30	TY BORTHOLIN COMERCIAL LTDA	R\$ 52,00
<p>Marca: Bralimpia Fabricante: Bralimpia Modelo: Cabo com haste euro para mop liquido Descrição: CABO MOP, MATERIAL ALUMÍNIO, COMPRIMENTO 1,50 METRO, COMPONENTES SUPORTE E TRAVA PLÁSTICA, COR AZUL, APLICAÇÃO MOP ÚMIDO POLIPROPILENO. UNIDADE</p>		
Estado: SP	Cidade: Leme	Endereço: RUA DOS OPERARIOS,, 148
		Nome de Contato: Tarim
		Telefone: (19) 3571-1885
		Email: tybortholin@uol.com.br
18.593.064/0001-09	SUPRY OFFICE DISTRIBUIDORA DE MATERIAIS E SERVICOS LTDA	R\$ 52,61
<p>Marca: BRALIMPIA Fabricante: BRALIMPIA Modelo: 1,50M Descrição: "CABO MOP, MATERIAL ALUMÍNIO, COMPRIMENTO 1,50 METRO, COMPONENTES SUPORTE E TRAVA PLÁSTICA, COR AZUL, APLICAÇÃO MOP ÚMIDO POLIPROPILENO. UNIDADE. Procedência: Nacional (Brasil) Prazo de Validade do Material: 12 (doze) meses Garantia: 12 (doze) meses Prazo de Entrega: 30 (trinta) dias corridos, contados a partir do recebimento da Nota de Empenho. Prazo de Validade da Proposta: 60 (sessenta) dias, a contar da data de sua apresentação. Prazo de Validade da Ata de registro será de 12 (doze) meses Prazo de Pagamento: 30 (trinta) dias Declaramos que estamos de pleno acordo com todas as condições estabelecidas no Edital e seus Anexos, bem como aceitamos todas as obrigações e responsabilidades constantes das especificações. Declaramos que nos preços cotados estão incluídas todas as despesas que, direta ou indiretamente, fazem parte do presente objeto, tais como gastos da empresa com suporte técnico e administrativo, impostos, seguros, taxas, ou quaisquer outros que possam incidir sobre gastos da empresa, sem quaisquer acréscimos em virtude de expectativa inflacionária e deduzidos os descontos eventualmente concedidos. "</p>		
Estado: RJ	Cidade: Rio de Janeiro	Endereço: R JOSE DOS REIS, 02475
		Nome de Contato: MARCIA / ALEXANDRE
		Telefone: (21) 2224-8175
		Email: supryoffice@gmail.com
38.056.527/0001-00	ARLETE REIS CASA & ETC LTDA	R\$ 54,00
<p>Marca: Braslimpia Fabricante: Braslimpia Modelo: Garra azul tipo americana com cabo aluminio fosco Descrição: "Garra azul tipo americana com cabo aluminio fosco A Garra Americana é um acessório para fixar o refil de tecido que será utilizado na limpeza de pisos Cabo Telescópico – Alcance 1,40 – Diâmetro 22mm Cor da garra azul / cabo alumínio Marca Bralimpia Fabricante Bralimpia"</p>		
Endereço: ,		
47.422.610/0001-47	AZ COMERCIO E DISTRIBUIDORA LTDA	R\$ 55,00
<p>Marca: Nybc Fabricante: Nybc Modelo: Nybc Descrição: Cabo Mop Material: Alumínio , Componentes: Garra Em Polipropileno , Aplicação: Mop Úmido , Comprimento: 1,40 M, Cor: Azul , Características Adicionais: Trava Para Refis</p>		
Estado: RJ	Cidade: Duque de Caxias	Endereço: RUA VIRGILIO DE MELO FRANCO, 50
		Telefone: (21) 2772-4774
		Email: santanaanderson10@gmail.com

CNPJ	Razão Social do Fornecedor	Valor da Proposta Final
23.533.848/0001-81	R T COSTA FELICIANO	R\$ 63,00
Marca: MAXITEX Fabricante: MAXITEX Modelo: CABO 1,50M + SUPORTE PARA MOP ÚMIDO Descrição: CABO MOP, MATERIAL ALUMÍNIO, COMPRIMENTO 1,50 METRO, COMPONENTES SUPORTE E TRAVA PLÁSTICA, COR AZUL, APLICAÇÃO MOP ÚMIDO POLIPROPILENO. UNIDADE. MODELO: CABO 1,50M + SUPORTE PARA MOP ÚMIDO		
Estado: RN	Cidade: Parnamirim	Endereço: AV ABEL CABRAL, 1123
Nome de Contato: RAFAEL	Telefone: (84) 2010-6485	Email: comercial@amrepresentacoesrn.com.br
38.227.436/0001-90	3T COMERCIO DE MATERIAIS E SERVICOS EIRELI	R\$ 63,70
Marca: NOBRE Fabricante: NOBRE Modelo: AZUL Descrição: CABO MOP, MATERIAL ALUMÍNIO, COMPRIMENTO 1,50 METRO, COMPONENTES SUPORTE E TRAVA PLÁSTICA, COR AZUL, APLICAÇÃO MOP ÚMIDO POLIPROPILENO. UNIDADE Validade da proposta: 60 (sessenta) dias; Prazo de garantia e/ou validade: 12 (doze) meses; Prazo de entrega de materiais: 30 (trinta) dias corridos. "Declaro que nos valores propostos estão inclusos todos os custos operacionais, encargos previdenciários, trabalhistas, tributários, comerciais e quaisquer outros que incidam direta ou indiretamente no fornecimento dos bens, tais como as despesas com embalagem, frete, transporte vertical e horizontal e seguro dos materiais ofertados, até os locais de entrega estabelecidos no Termo de Referência e na Ata de Registro de Preços".		
Estado: RJ	Cidade: Rio de Janeiro	Endereço: R NANCI, 2
Nome de Contato: Tainan	Telefone: (21) 6456-3905	Email: 3t.materiais@gmail.com
39.823.091/0001-09	VIPAR COMERCIO DE DESCARTAVEIS LTDA	R\$ 63,75
Marca: TWIST PLASTICOS Fabricante: TWIST PLASTICOS Modelo: C/ROSCA E FURO Descrição: Cabo mop - Cabo Mop Material: Alumínio , Componentes: Garra Em Polipropileno , Aplicação: Mop Úmido , Comprimento: 1,40 M, Cor: Azul , Características Adicionais: Trava Para Refis. TWIST PLASTICOS		
Estado: ES	Cidade: Vila Velha	Endereço: R SANTA CATARINA, 6
Telefone: (27) 3320-5000	Email: vipar.comercial@gmail.com	
00.055.671/0001-50	VAN-MEX COMERCIAL E SERVICOS - EIRELI	R\$ 63,75
Marca: NOBRE Fabricante: NOBRE Modelo: NOBRE Descrição: CABO MOP, MATERIAL ALUMÍNIO, COMPRIMENTO 1,50 METRO, COMPONENTES SUPORTE E TRAVA PLÁSTICA, COR AZUL, APLICAÇÃO MOP ÚMIDO POLIPROPILENO. UNIDADE.		
Estado: RJ	Cidade: Niterói	Endereço: R MARQUES DE CAXIAS, 233
Nome de Contato: Amaury Luz Netto	Telefone: (21) 2233-8433	Email: papvanmex@globo.com
35.942.073/0001-87	ARENA COMERCIO DE MATERIAIS E SERVICOS EIRELI	R\$ 63,75
Marca: x Fabricante: x Modelo: X Descrição: CABO MOP, MATERIAL ALUMÍNIO, COMPRIMENTO 1,50 METRO, COMPONENTES SUPORTE E TRAVA PLÁSTICA, COR AZUL, APLICAÇÃO MOP ÚMIDO POLIPROPILENO. UNIDADE.		
Estado: RJ	Cidade: Rio de Janeiro	Endereço: TV ESPERANTINA, 12
Nome de Contato: Jorge	Telefone: (21) 3738-9242	Email: jorgesviana@hotmail.com
02.456.074/0001-62	BRAVERY INDUSTRIA E COMERCIO DE PRODUTOS DE HIGIENE E LIMPEZA LTDA	R\$ 1.000,00
Marca: barevry Fabricante: barevry Modelo: barevry Descrição: CABO MOP, MATERIAL ALUMÍNIO, COMPRIMENTO 1,40 M, COMPONENTES GARRA EM POLIPROPILENO, COR AZUL, APLICAÇÃO MOP ÚMIDO, CARACTERÍSTICAS ADICIONAIS TRAVAPARA REFIS		
Estado: SP	Cidade: Guaratinguetá	Endereço: R CORONEL JOAO VIEIRA, 187
Nome de Contato: RONI	Telefone: (12) 3132-5656	Email: bravery@bravery.com.br

Relatório gerado no dia 20/12/2023 10:36:26 (IP: 177.222.190.226)
Código Validação: tQI7AJuZFD4h5qQPSfZkNHVYVCh%2bi4naHWZ9Osr1i74qHU8nPtm6WA%3d%3d
<http://www.bancodeprecos.com.br/CertificadoAutenticidade?token=tQI7AJuZFD4h5qQPSfZkNHVYVCh%252bi4naHWZ9Osr1i74qHU8nPtm6WA%253d%253d>

Extrato de fontes Utilizadas neste relatório

ATENÇÃO - O Banco de Preços é uma solução tecnológica que atende aos parâmetros de pesquisa dispostos em Leis vigentes, Instruções Normativas, Acórdãos, Regulamentos, Decretos e Portarias. Sendo assim, por reunir diversas fontes governamentais, complementares e sites de domínio amplo, o sistema não é considerado uma fonte e, sim, um meio para que as pesquisas sejam realizadas de forma segura, ágil e eficaz.

Fontes utilizadas nesta cotação:

1 - ComprasNet
www.comprasgovernamentais.gov.br

Data: 20/12/2023 10:34:23
Acessar a fonte [aqui](#)

CONSULTA DE PREÇOS - UTENSÍLIOS

ITEM 10 - REFIL (SUPORTE) DE MOP ÚMIDO

<https://www.oceanob2b.com> – ITEM 10 P 1

Vai fazer sua PRIMEIRA COMPRA? Utilize o cupom BEMVINDO para ganhar R\$ 15 de DESCONTO em compras acima de R\$ 100,00. [clique aqui para copiar o código](#)

oceanob2b

Encontre o que sua empresa pr

STAPLES DATA/SUPRI

Indique o local de entrega

Produtos | Papelaria | Cartuchos | Tecnologia | Limpeza | Descartáveis | EPIS | Ferramentas | Mobiliário | Meus Carrinhos | bloo2 business

Higiene e Limpeza > Utensílios para Limpeza > Mop Úmido

Suporte para Mop Úmido | Profi

Sku: 046911 | Vendido e Entregue por: Oceanob

R\$ 11,19

1x de R\$ 11,19 sem juros

Ou + 5% OFF no PIX por R\$ 10,63

Formas de pagamento

1 + -

ADICIONAR AO CARRINHO

FRETE ECONÔMICO em compras acima de R\$ 200,00 em produtos

FRETE GRÁTIS em compras acima de R\$ 750,00 em produtos

<https://www.e-limpou.com.br> - ITEM 10 P 2

<https://www.produtoscasalimpa.com.br> – ITEM 10 P 3

Governo do Estado do Rio de Janeiro
Secretaria de Estado de Defesa Civil
Diretoria Geral de Administração e Finanças
Coordenadoria de Requisições

Relatório de Cotação: cotação rápida 572

Pesquisa realizada entre 20/12/2023 08:08:57 e 20/12/2023 08:11:12

Relatório gerado no dia 20/12/2023 08:20:07 (IP: 177.222.190.226)

Em conformidade com a Instrução Normativa N° 65 de 07 de Julho de 2021.

Método Matemático Aplicado: Média Aritmética dos preços obtidos - Preço calculado com base na média aritmética de todos os preços selecionados pelo usuário para aquele determinado Item.

Conforme Instrução Normativa N° 65 de 07 de Julho de 2021, no Artigo 3º, "A pesquisa de preços será materializada em documento que conterá: INC V-Método matemático aplicado para a definição do valor estimado."

Item 1: mop úmido

PREÇOS / PROPOSTAS	QUANTIDADE	PREÇO ESTIMADO	PERCENTUAL	PREÇO EST. CALCULADO	TOTAL	
4 / 22	1	R\$ 22,52 (un)	-	R\$ 22,52	R\$ 22,52	
Preço Compras Governamentais	Órgão Público			Identificação	Data Licitação	Preço
1	PREFEITURA MUNICIPAL DE MARAGOGIPE			NºPregão:412023 UASG:983713	22/11/2023	R\$ 30,00
2	MINISTÉRIO DA DEFESA Comando do Exército Comando Militar da Amazônia 8ª Região Militar 2º Batalhão de Infantaria de Selva			NºPregão:72023 UASG:160161	17/10/2023	R\$ 12,80
3	COMANDO DA MARINHA BASE DE SUBMARINOS DA ILHA DA MADEIRA/RJ			Dispensa de Licitação N° 242/2023 UASG: 791540	01/10/2023	R\$ 30,00
4	MINISTÉRIO DA EDUCAÇÃO Secretaria Executiva Subsecretaria de Planejamento e Orçamento Instituto Federal de Educação, Ciência e Tecnologia do Rio de Janeiro Campus Pinheiral			NºPregão:42023 UASG:158485	28/08/2023	R\$ 17,28
Valor Unitário						R\$ 22,52

Mediana dos Preços Obtidos: R\$ 23,64

Média dos Preços Obtidos: R\$ 22,52

Valor Global: R\$ 22,52

Detalhamento dos Itens

Item 1: mop úmido

Preço Estimado: R\$ 22,52 (un)

Percentual: -

Preço Estimado Calculado: R\$ 22,52

Média dos Preços Obtidos: R\$ 22,52

Quantidade	Descrição	Observação
1 Unidade	mop úmido material: fio de algodão de alta qualidade , tipo ponta: dobrada , aplicação: limpeza , cor: branca , peso: 300 g, comprimento: 20 cm, largura: 22 cm, características adicionais: costura reforçada, tipo esfregão e lavável , gramatura: 100 g/m	

Preço (Compras Governamentais) 1: Preço do Fornecedor Vencedor

R\$ 30,00

Inc. I Art. 5º da IN 65 de 07 de Julho de 2021

Órgão: PREFEITURA MUNICIPAL DE MARAGOGIPE

Data: 22/11/2023 09:00

Objeto: Aquisição parcelada de materiais de limpeza e correlatos para atender as demandas dos Fundos e das Secretarias do Município de Maragogipe..

Modalidade: Pregão Eletrônico

SRP: SIM

Descrição: **Mop úmido** - Mop Úmido Material: Fio De Algodão De Alta Qualidade , Tipo Ponta: Dobrada , Aplicação: Limpeza , Cor: Branca , Peso: 300 G, Comprimento: 20 CM, Largura: 22 CM, Características Adicionais: Costura Reforçada, Tipo Esfregão E Lavável , Gramatura: 100 G/M

Identificação: N°Pregão:412023 / UASG:983713

Lote/Item: 3/66

Ata: [Link Ata](#)

CatMat: **307875** - Material: Fio De Algodão De Alta Qualidade | Tipo Ponta: Dobrada | Aplicação: Limpeza | Cor: Branca | Peso: 300 G | Comprimento: 20 CM | Largura: 22 CM | Características Adicionais: Costura Reforçada, Tipo Esfregão E Lavável | Gramatura: 100 G/M2

Fonte: www.comprasgovernamentais.gov.br

Quantidade: 400

Unidade: Unidade

UF: BA

CNPJ	Razão Social do Fornecedor	Valor da Proposta Final
------	----------------------------	-------------------------

51.660.757/0001-42 SHOPPEE DA LIMPEZA LTDA

R\$ 30,00

VENCEDOR

Marca: Alklin

Fabricante: Alklin

Modelo: Alklin

Descrição: 66 MOP TIPO ESFREGÃO, com tiras amarelas de tecido de alta absorção, resistente à alvejantes e detergentes, dimensões mínimas 31x8x6,5 cm. Acompanha cabo com rosca. 400 UND 38,00 15.200,00 Alklin

Endereço:

,

39.750.160/0001-93 COMERCIAL DONA LIMPEZA LTDA

R\$ 30,05

Marca: Alklin

Fabricante: Alklin

Modelo: Alklin

Descrição: 66 MOP TIPO ESFREGÃO, com tiras amarelas de tecido de alta absorção, resistente à alvejantes e detergentes, dimensões mínimas 31x8x6,5 cm. Acompanha cabo com rosca. 400 UND 38,00 15.200,00 Alklin

Estado: BA Cidade: Amargosa Endereço: PC JOSE DANTAS DE MIRANDA, 80

Nome de Contato: Emerson

Telefone: (75) 99194-5522

Email: comercialrosa2020@gmail.com

49.464.926/0001-27 LRF DISTRIBUIDORA LTDA

R\$ 32,69

Marca: BETTANIN

Fabricante: BETTANIN

Modelo: MOP ESFREGÃO

Descrição: Mop úmido - Mop Úmido Material: Fio De Algodão De Alta Qualidade , Tipo Ponta: Dobrada , Aplicação: Limpeza , Cor: Branca , Peso: 300 G, Comprimento: 20 CM, Largura: 22 CM, Características Adicionais: Costura Reforçada, Tipo Esfregão E Lavável , Gramatura: 100 G/M

Endereço: R ANDRE VIDAL DE NEGREIROS, 565

Telefone: (87) 3762-0445/ (87) 3025-0632

Email: lr_distribuidora@outlook.com

CNPJ	Razão Social do Fornecedor	Valor da Proposta Final
52.326.903/0001-60	O DE MATOS FILHO COMERCIO DE PRODUTOS E SERVICOS DE LIMPEZA	R\$ 38,46
<p>Marca: STARS EVOLUTION Fabricante: STARS EVOLUTION Modelo: 2023 Descrição: Mop Úmido Material: Fio De Algodão De Alta Qualidade , Tipo Ponta: Dobrada , Aplicação: Limpeza , Cor: Branca , Peso: 300 G, Comprimento: 20 CM, Largura: 22 CM, Características Adicionais: Costura Reforçada, Tipo Esfregão E Lavável , Gramatura: 100 G/M</p> <p>Endereço:</p>		

19.112.177/0001-08	LUCK ATACADO DE PRODUTOS E SERVICOS EIRELI	R\$ 38,46			
<p>Marca: NOBRE Fabricante: NOBRE Modelo: NOBRE Descrição: Mop úmido - Mop Úmido Material: Fio De Algodão De Alta Qualidade , Tipo Ponta: Dobrada , Aplicação: Limpeza , Cor: Branca , Peso: 300 G, Comprimento: 20 CM, Largura: 22 CM, Características Adicionais: Costura Reforçada, Tipo Esfregão E Lavável , Gramatura: 100 G/M.</p>					
Estado:	Cidade:	Endereço:	Nome de Contato:	Telefone:	Email:
BA	Lauro de Freitas	R GILVAN FERNANDES, 290	Iago	(71) 99381-4243	luckpapelaria@hotmail.com

49.839.964/0001-17	FLASH LIMP DISTRIBUIDORA LTDA	R\$ 75,90
<p>Marca: Bralimpia Fabricante: Bralimpia Modelo: Bralimpia Descrição: MOP TIPO ESFREGÃO, com tiras amarelas de tecido de alta absorção, resistente à alvejantes e detergentes, dimensões mínimas 31x8x6,5 cm. Acompanha cabo com rosca.</p> <p>Endereço:</p>		

Preço (Compras Governamentais) 2: Preço do Fornecedor Vencedor R\$ 12,80

Inc. I Art. 5º da IN 65 de 07 de Julho de 2021

Órgão: MINISTÉRIO DA DEFESA Comando do Exército Comando Militar da Amazônia 8ª Região Militar 2º Batalhão de Infantaria de Selva	Data: 17/10/2023 09:30 Modalidade: Pregão Eletrônico SRP: SIM Identificação: N°Pregão:72023 / UASG:160161 Lote/Item: /73 Ata: Link Ata Fonte: www.comprasgovernamentais.gov.br Quantidade: 1.150 Unidade: Unidade UF: PA
Objeto: Aquisição de material de limpeza para o 2º Batalhão de Infantaria de Selva e os integrantes do GCALC..	
Descrição: Mop úmido - Mop Úmido Material: Algodão E Poliéster , Gramatura: 340 G/M2, Aplicação: Limpeza , Cor: Branca , Tipo Ponta: Dobrada	
CatMat: 449784 - MOP ÚMIDO	

CNPJ	Razão Social do Fornecedor	Valor da Proposta Final			
10.459.614/0001-90	COMERCIAL JR EIRELI	R\$ 12,80			
VENCEDOR					
<p>Marca: MARLY Fabricante: MARLY Modelo: UNIDADE Descrição: Mop Úmido Material: Algodão E Poliéster, Tipo Ponta: Dobrada, Aplicação: Limpeza, Cor: Branca, Gramatura: 340 G/M</p>					
Estado:	Cidade:	Endereço:	Nome de Contato:	Telefone:	Email:
PA	Belém	AV DUQUE DE CAXIAS, 1203	JOSÉ	(91) 3272-4136	jralvescosta@outlook.com
30.632.729/0001-41	J B M H DISTRIBUIDORA DE EQUIPAMENTOS ELETRONICOS LTDA	R\$ 13,50			
<p>Marca: MARLY Fabricante: MARLY Modelo: 340G Descrição: Mop Úmido Material: Algodão E Poliéster, Tipo Ponta: Dobrada, Aplicação: Limpeza, Cor: Branca, Gramatura: 340 G/M Marca: MARLY Modelo: 340G</p> <p>Endereço:</p>					

CNPJ	Razão Social do Fornecedor					Valor da Proposta Final
36.022.122/0001-26	CROSS CONSTRUTORA E COMERCIO LTDA					R\$ 15,00
Marca: BRALIMPIA Fabricante: BRALIMPIA Modelo: BRALIMPIA Descrição: Mop Úmido Material: Algodão E Poliéster, Tipo Ponta: Dobrada, Aplicação: Limpeza, Cor: Branca, Gramatura: 340 G/M						
Estado:	Cidade:	Endereço:	Nome de Contato:	Telefone:	Email:	
PA	Belém	TV FRANCISCO MONTEIRO, 512 A	Suzana / Adilson	(91) 8068-1494	crossengenhariaecomercio@gmail.com	
23.533.848/0001-81	R T COSTA FELICIANO					R\$ 15,19
Marca: NOBRE Fabricante: GOEDERT Modelo: REFIL MOP ÚMIDO - PONTA DOBRADA Descrição: Mop Úmido Material: Algodão E Poliéster, Tipo Ponta: Dobrada, Aplicação: Limpeza, Cor: Branca, Gramatura: 340 G/M. MODELO: REFIL MOP ÚMIDO - PONTA DOBRADA						
Estado:	Cidade:	Endereço:	Nome de Contato:	Telefone:	Email:	
RN	Parnamirim	AV ABEL CABRAL, 1123	RAFAEL	(84) 2010-6485	comercial@amrepresentacoesrn.com.br	
37.358.317/0001-04	JSL COMERCIO DE MATERIAL DE EXPEDIENTE EIRELI					R\$ 15,28
Marca: MARLY Fabricante: MARLY Modelo: MARLY Descrição: Mop Úmido Material: Algodão E Poliéster, Tipo Ponta: Dobrada, Aplicação: Limpeza, Cor: Branca, Gramatura: 340 G/M						
Estado:	Cidade:	Endereço:	Telefone:	Email:		
PA	Belém	ALAMEDA N S 7, 35	(91) 8415-8541 / (91) 8709-4228	conthabil.assessoria20@gmail.com		
11.505.962/0001-19	T E M CORDERO COMERCIO E SERVICO DE CONSTRUCAO LTDA					R\$ 15,28
Marca: RULBER/GENERICICO Fabricante: RULBER/GENERICICO Modelo: RULBER/GENERICICO Descrição: Mop Úmido Material: Algodão E Poliéster, Tipo Ponta: Dobrada, Aplicação: Limpeza, Cor: Branca, Gramatura: 340 G/M						
Estado:	Cidade:	Endereço:	Telefone:	Email:		
PA	Belém	TV CARLOS DE CARVALHO, 449	(91) 3272-2219	temcordeiro@ig.com.br		
41.081.966/0001-88	LIZ PARA COMERCIO E SERVICOS LTDA					R\$ 15,28
Marca: NOBRE Fabricante: NOBRE Modelo: NOBRE Descrição: Mop Úmido Material: Algodão E Poliéster, Tipo Ponta: Dobrada, Aplicação: Limpeza, Cor: Branca, Gramatura: 340 G/M						
Estado:	Cidade:	Endereço:	Nome de Contato:	Telefone:	Email:	
PA	Belém	AV DOUTOR FREITAS, 1115	LEUDICE	(91) 3224-1752/ (91) 9222-1107	vendas.lizpara@gmail.com	
50.366.197/0001-55	AG COMERCIAL LTDA					R\$ 18,00
Marca: NOBRE Fabricante: NOBRE Modelo: NACIONAL Descrição: Mop Úmido Material: Algodão E Poliéster , Gramatura: 340 G/M2, Aplicação: Limpeza , Cor: Branca , Tipo Ponta: Dobrada						
Endereço:						
,						
44.650.853/0001-44	DOAC COMERCIO & SERVICOS LTDA					R\$ 18,55
Marca: NOBRE Fabricante: NOBRE Modelo: Mop Úmido Material: Algodão E Poliéster, Tipo Pont Descrição: Mop Úmido Material: Algodão E Poliéster, Tipo Ponta: Dobrada, Aplicação: Limpeza, Cor: Branca, Gramatura: 340GR - NOBRE						
Estado:	Cidade:	Endereço:	Telefone:	Email:		
SP	São Paulo	RUA ANTONIO JOSE VAZ, 177	(11) 8101-0676 / (0000) 0000-0000	doalencar@gmail.com		

CNPJ	Razão Social do Fornecedor	Valor da Proposta Final
30.870.470/0001-77	NEY DE MELO PIMENTEL EIRELI	R\$ 20,00
Marca: NOBRE Fabricante: GOEDERT Modelo: UNIDADE Descrição: Mop Úmido Material: Algodão E Poliéster, Tipo Ponta: Dobrada, Aplicação: Limpeza, Cor: Branca, Gramatura: 340 G/M		
Estado: PA	Cidade: Cametá	Endereço: R JEREMIAS RODRIGUES, 1344
	Telefone: (91) 8262-2730	Email: denyspps@hotmail.com

22.958.490/0001-76	A RODRIGUES MELO SERVICOS E COMERCIO EIRELI	R\$ 22,00
Marca: BRALIMPIA Fabricante: BRALIMPIA Modelo: BRALIMPIA Descrição: Mop Úmido Material: Algodão E Poliéster, Tipo Ponta: Dobrada, Aplicação: Limpeza, Cor: Branca, Gramatura: 340 G/M		
Estado: PA	Cidade: Belém	Endereço: TV FRANCISCO MONTEIRO, 512
	Nome de Contato: PRISCILA VERÔNICA SILVA MELO	Telefone: (91) 3253-5848
		Email: melo.comercio@yahoo.com.br

51.372.643/0001-05	DIVINO COMERCIO LTDA	R\$ 161,25
Marca: Bralimpia Fabricante: Bralimpia Modelo: Bralimpia Descrição: Mop Úmido Material: Algodão E Poliéster, Tipo Ponta: Dobrada, Aplicação: Limpeza, Cor: Branca, Gramatura: 340 G/M		
Endereço:		

Preço (Compras Governamentais) 3: Preço do Fornecedor Vencedor R\$ 30,00

Inc. I Art. 5º da IN 65 de 07 de Julho de 2021

Órgão: COMANDO DA MARINHA BASE DE SUBMARINOS DA ILHA DA MADEIRA/RJ	Data: 01/10/2023 00:00
Objeto: Aquisição de ferramentas para jardinagem desta base.	Modalidade: Dispensa de Licitação
Descrição: MOP ÚMIDO - MOP ÚMIDO, MATERIAL ALGODÃO E POLIÉSTER, TIPO PONTA DOBRADA, APLICAÇÃO LIMPEZA, COR BRANCA, GRAMATURA 340 G/M2	SRP: NÃO
CatMat: 449784 - MOP ÚMIDO	Identificação: Dispensa de Licitação Nº 242/2023 / UASG: 791540
	Lote/Item: 3/1
	Ata: N/A
	Fonte: www.comprasgovernamentais.gov.br
	Quantidade: 4
	Unidade: Unidade
	UF: RJ

CNPJ	Razão Social do Fornecedor	Valor da Proposta Final
51.408.815/0001-45	COMERCIO ATACADISTA SUL FLUMINENSE LTDA	R\$ 30,00
VENCEDOR		
Marca: NOBRE Fabricante: Fabricante não informado Descrição: MOP ÚMIDO, MATERIAL ALGODÃO E POLIÉSTER, TIPO PONTA DOBRADA, APLICAÇÃO LIMPEZA, COR BRANCA, GRAMATURA 340 G/M2		
Endereço:		

Preço (Compras Governamentais) 4: Preço do Fornecedor Vencedor R\$ 17,28

Inc. I Art. 5º da IN 65 de 07 de Julho de 2021

Órgão: MINISTÉRIO DA EDUCAÇÃO
Secretaria Executiva
Subsecretaria de Planejamento e Orçamento
Instituto Federal de Educação, Ciência e Tecnologia do Rio de Janeiro
Campus Pinheiral

Data: 28/08/2023 09:30

Modalidade: Pregão Eletrônico

SRP: SIM

Identificação: N°Pregão:42023 / UASG:158485

Lote/Item: /25

Ata: [Link Ata](#)

Fonte: www.comprasgovernamentais.gov.br

Quantidade: 156

Unidade: Unidade

UF: RJ

Objeto: Aquisição de saneantes para suprir as necessidades e garantir a manutenção da limpeza e conservação das dependências das unidades do Campus Pinheiral/IFRJ e demais Campus do IFRJ.

Descrição: **Mop úmido** - Mop Úmido Material: Microfibras , Gramatura: 300 G/M2, Aplicação: Limpeza , Cor: Branca , Tipo Ponta: Dobrada

CatMat: 449799 - MOP ÚMIDO

CNPJ	Razão Social do Fornecedor	Valor da Proposta Final
19.932.323/0001-41 *VENCEDOR*	SHERIDAN RIO COMERCIO E SERVICOS EIRELI Marca: NOBRE Fabricante: NOBRE Modelo: UNIDADE Descrição: Mop úmido (refil), com fios de algodão de alta qualidade e com costura reforçada, tipo ponta dobrada e/ou cortada, na cor branca.OBS.: 290G	R\$ 17,28
	Estado: RJ Cidade: São João de Meriti Endereço: RUA JULIO DE CASTILHOS, S/N Telefone: (21) 3755-1891 Email: sheridanrio@yahoo.com.br	
18.593.064/0001-09	SUPRY OFFICE DISTRIBUIDORA DE MATERIAIS E SERVICOS LTDA Marca: NOBRE Fabricante: GOEDERT Modelo: REFIL Descrição: Mop úmido (refil), com fios de algodão de alta qualidade e com costura reforçada, tipo ponta dobrada e/ou cortada, na cor branca. Procedência: Nacional (Brasil) Prazo de Validade do Material: 12 (doze) meses Garantia: 12 (doze) meses Prazo de Entrega: 15 (quinze) dias corridos, contados a partir do recebimento da Nota de Empenho. Prazo de Validade da Proposta: 60 (sessenta) dias, a contar da data de sua apresentação. Prazo de Validade da Ata de registro será de 12 (doze) meses Prazo de Pagamento: 30 (trinta) dias Declaramos que estamos de pleno acordo com todas as condições estabelecidas no Edital e seus Anexos, bem como aceitamos todas as obrigações e responsabilidades constantes das especificações. Declaramos que nos preços cotados estão incluídas todas as despesas que, direta ou indiretamente, fazem parte do presente objeto, tais como gastos da empresa com suporte técnico e administrativo, impostos, seguros, taxas, ou quaisquer outros que possam incidir sobre gastos da empresa, sem quaisquer acréscimos em virtude de expectativa inflacionária e deduzidos os descontos eventualmente concedidos.	R\$ 17,69
	Estado: RJ Cidade: Rio de Janeiro Endereço: R JOSE DOS REIS, 02475 Nome de Contato: MARCIA / ALEXANDRE Telefone: (21) 2224-8175 Email: supryoffice@gmail.com	
23.533.848/0001-81	R T COSTA FELICIANO Marca: NOBRE Fabricante: GOEDERT Modelo: REFIL MOP ÚMIDO Descrição: Mop úmido (refil), com fios de algodão de alta qualidade e com costura reforçada, tipo ponta dobrada e/ou cortada, na cor branca. MODELO: REFIL MOP ÚMIDO	R\$ 17,70
	Estado: RN Cidade: Parnamirim Endereço: AV ABEL CABRAL, 1123 Nome de Contato: RAFAEL Telefone: (84) 2010-6485 Email: comercial@amrepresentacoesrn.com.br	

ATENÇÃO - O Banco de Preços é uma solução tecnológica que atende aos parâmetros de pesquisa dispostos em Leis vigentes, Instruções Normativas, Acórdãos, Regulamentos, Decretos e Portarias. Sendo assim, por reunir diversas fontes governamentais, complementares e sites de domínio amplo, o sistema não é considerado uma fonte e, sim, um meio para que as pesquisas sejam realizadas de forma segura, ágil e eficaz.

Fontes utilizadas nesta cotação:

1 - ComprasNet
www.comprasgovernamentais.gov.br

Data: 20/12/2023 08:11:57
Acessar a fonte [aqui](#)

Governo do Estado do Rio de Janeiro
Secretaria de Estado de Defesa Civil
Diretoria Geral de Administração e Finanças
Coordenadoria de Requisições

Relatório de Cotação: cotação rápida 574

Pesquisa realizada entre 20/12/2023 08:38:08 e 20/12/2023 08:40:54

Relatório gerado no dia 20/12/2023 08:41:48 (IP: 177.222.190.226)

Em conformidade com a Instrução Normativa N° 65 de 07 de Julho de 2021.

Método Matemático Aplicado: Média Aritmética dos preços obtidos - Preço calculado com base na média aritmética de todos os preços selecionados pelo usuário para aquele determinado Item.

Conforme Instrução Normativa N° 65 de 07 de Julho de 2021, no Artigo 3º, "A pesquisa de preços será materializada em documento que conterá: INC V-Método matemático aplicado para a definição do valor estimado."

Item 1: mop pó

PREÇOS / PROPOSTAS	QUANTIDADE	PREÇO ESTIMADO	PERCENTUAL	PREÇO EST. CALCULADO	TOTAL
3 / 13	1	R\$ 52,57 (un)	-	R\$ 52,57	R\$ 52,57

Preço Compras Governamentais	Órgão Público	Identificação	Data Licitação	Preço
1	Procuradoria Gerl de Justiça/PI	NºPregão:342023 UASG:926092	01/11/2023	R\$ 57,42
2	MINISTÉRIO DA EDUCAÇÃO Secretaria Executiva Subsecretaria de Planejamento e Orçamento Instituto Federal de Educação, Ciência e Tecnologia do Rio de Janeiro Campus Pinheiral	NºPregão:42023 UASG:158485	28/08/2023	R\$ 37,29
3	MINISTÉRIO DA EDUCAÇÃO Secretaria Executiva Subsecretaria de Planejamento e Orçamento Instituto Federal de Educação Ciência e Tecnologia do Sul de Minas Gerais	NºPregão:6152023 UASG:158137	11/07/2023	R\$ 63,00

Valor Unitário					R\$ 52,57
----------------	--	--	--	--	-----------

Mediana dos Preços Obtidos: R\$ 57,42

Média dos Preços Obtidos: R\$ 52,57

Valor Global: R\$ 52,57

Detalhamento dos Itens

Relatório gerado no dia 20/12/2023 08:41:48 (IP: 177.222.190.226)
Código Validação: tQ17AJuZFD4h5qQPSfZkNirILSzwMbPCA6uqUwr6fjMqHU8nPtm6WA%3d%3d
http://www.bancodeprecos.com.br/CertificadoAutenticidade?token=tQ17AJuZFD4h5qQPSfZkNirILSzwMbPCA6uqUwr6fjMqHU8nPtm6WA%253d%253d

Item 1: mop pó

Preço Estimado: R\$ 52,57 (un)

Percentual: -

Preço Estimado Calculado: R\$ 52,57

Média dos Preços Obtidos: R\$ 52,57

Quantidade	Descrição	Observação
1 Unidade	material: microfibras de algodão costuradas na base de metal, largura: 12 cm, comprimento: 40 cm, aplicação: limpeza, cor: branca, gramatura: 150, características adicionais: cabo incluso; 300g; lavável e adaptável a modelos,	

Preço (Compras Governamentais) 1: Preço do Fornecedor Vencedor

R\$ 57,42

Inc. I Art. 5º da IN 65 de 07 de Julho de 2021

Órgão: Procuradoria Gerl de Justiça/PI

Data: 01/11/2023 09:10

Objeto: Registro de preços, pelo prazo de 12 (doze) meses, para a eventual aquisição de material de limpeza e higiene para o MP-PI, conforme especificações contidas no Termo de Referência (Anexo I)..

Modalidade: Pregão Eletrônico

SRP: SIM

Descrição: Mop pó - Mop Pó Material: Microfibras De Algodão Costuradas Na Base De Metal , Largura: 12 CM, Comprimento: 40 CM, Aplicação: Limpeza , Cor: Branca , Gramatura: 150 , Características Adicionais: Cabo Incluso; 300g; Lavável E Adaptável A Modelos

Identificação: N°Pregão:342023 / UASG:926092

Lote/Item: 8/55

Ata: [Link Ata](#)

Fonte: www.comprasgovernamentais.gov.br

Quantidade: 20

Unidade: Unidade

UF: PI

CNPJ	Razão Social do Fornecedor	Valor da Proposta Final	
22.879.212/0001-23	LUCYVALDO A PIAULINO	R\$ 56,00	
Marca: nobre Fabricante: nobre Modelo: nobre Descrição: Mop Pó Material: Microfibras De Algodão Costuradas Na Base De Metal , Gramatura: 150 , Aplicação: Limpeza , Comprimento: 40 CM, Cor: Branca , Largura: 12 CM, Características Adicionais: Cabo Incluso; 300g; Lavável E Adaptável A Modelos			
Estado:	Cidade:	Endereço:	Telefone:
PI	Teresina	AVENIDA CENTENARIO, 3016	(86) 9443-6601

41.467.016/0001-96	MILLENIUM LICITACOES LTDA	R\$ 57,42		
VENCEDOR				
Marca: nobre Fabricante: nobre Modelo: nobre Descrição: Mop Pó Material: Microfibras De Algodão Costuradas Na Base De Metal , Gramatura: 150 , Aplicação: Limpeza , Comprimento: 40 CM, Cor: Branca , Largura: 12 CM, Características Adicionais: Cabo Incluso; 300g; Lavável E Adaptável A Modelos				
Estado:	Cidade:	Endereço:	Telefone:	Email:
PE	Recife	R RIO XINGU, 305	(81) 8689-2987	millenium_licitacoes@outlook.com

07.239.237/0001-79	C L BESERRA & CIA LTDA	R\$ 78,00			
Marca: BRALIMPIA Fabricante: BRALIMPIA Modelo: Mop Pó Material: Microfibras De Algodão Costuradas Descrição: Mop Pó Material: Microfibras De Algodão Costuradas Na Base De Metal , Largura: 12 CM, Comprimento: 40 CM, Aplicação: Limpeza , Cor: Branca , Gramatura: 150 , Características Adicionais: Cabo Incluso; 300g; Lavável E Adaptável A Modelos					
Estado:	Cidade:	Endereço:	Nome de Contato:	Telefone:	Email:
PI	Teresina	AV SAO RAIMUNDO, 779	CARMELIO	(86) 3225-1445	carmelio.the@superig.com.br

49.464.926/0001-27	LRF DISTRIBUIDORA LTDA	R\$ 87,38
Marca: BETTANIN Fabricante: BETTANIN Modelo: MOP PÓ Descrição: Mop pó - Mop Pó Material: Microfibras De Algodão Costuradas Na Base De Metal , Largura: 12 CM, Comprimento: 40 CM, Aplicação: Limpeza , Cor: Branca , Gramatura: 150 , Características Adicionais: Cabo Incluso; 300g; Lavável E Adaptável A Modelos		
Endereço:	Telefone:	Email:
R ANDRE VIDAL DE NEGREIROS, 565	(87) 3762-0445/ (87) 3025-0632	lr_distribuidora@outlook.com

CNPJ	Razão Social do Fornecedor	Valor da Proposta Final
45.530.189/0001-62	A B F DE SOUSA SANTOS LTDA	R\$ 96,21
Marca: NOBRE Fabricante: NOBRE Modelo: PO Descrição: Mop Pó Material: Microfibras De Algodão Costuradas Na Base De Metal , Largura: 12 CM, Comprimento: 40 CM, Aplicação: Limpeza , Cor: Branca , Gramatura: 150 , Características Adicionais: Cabo Incluso; 300g; Lavável E Adaptável A Modelos		
Estado: PI	Cidade: Teresina	Endereço: R NILO SOARES DA SILVA, 1039
	Telefone: (86) 9930-9343/ (0000) 0000-0000	Email: alonebruno@hotmail.com

Preço (Compras Governamentais) 2: Preço do Fornecedor Vencedor

R\$ 37,29

Inc. I Art. 5º da IN 65 de 07 de Julho de 2021

Órgão: MINISTÉRIO DA EDUCAÇÃO Secretaria Executiva Subsecretaria de Planejamento e Orçamento Instituto Federal de Educação, Ciência e Tecnologia do Rio de Janeiro Campus Pinheiral	Data: 28/08/2023 09:30 Modalidade: Pregão Eletrônico SRP: SIM Identificação: N°Pregão:42023 / UASG:158485 Lote/Item: /23 Ata: Link Ata Fonte: www.comprasgovernamentais.gov.br
Objeto: Aquisição de saneantes para suprir as necessidades e garantir a manutenção da limpeza e conservação das dependências das unidades do Campus Pinheiral/IFRJ e demais Campus do IFRJ.	Quantidade: 52 Unidade: Unidade UF: RJ
Descrição: Mop pó - Mop Pó Material: Microfibras De Algodão Costuradas Na Base De Metal , Gramatura: 150 , Aplicação: Limpeza , Comprimento: 40 CM, Cor: Branca , Largura: 12 CM, Características Adicionais: Cabo Incluso; 300g; Lavável E Adaptável A Modelos	
CatMat: 307861 - Material: Microfibras De Algodão Costuradas Na Base De Metal Largura: 12 CM Comprimento: 40 CM Aplicação: Limpeza Cor: Branca Gramatura: 150 Características Adicionais: Cabo Incluso; 300g; Lavável E Adaptável A Modelos	

CNPJ	Razão Social do Fornecedor	Valor da Proposta Final
18.593.064/0001-09	SUPRY OFFICE DISTRIBUIDORA DE MATERIAIS E SERVICOS LTDA	R\$ 37,29
VENCEDOR		
Marca: NOBRE Fabricante: GOEDERT Modelo: COSTURA REFORÇADA Descrição: Mop pó, com fios de acrílico e com costura reforçada, tipo ponta dobrada e/ou cortada, na cor branca, com cabo de alumínio lavável incluso (unidade). Dimensões aproximadas da armação e do refil: comprimento: 100 cm; largura: 16 cm; comprimento do cabo: entre 140 cm e 150 cm. O tipo de ponta do mop será definido e requisitado pela licitada. Procedência: Nacional (Brasil) Prazo de Validade do Material: 12 (doze) meses Garantia: 12 (doze) meses Prazo de Entrega: 15 (quinze) dias corridos, contados a partir do recebimento da Nota de Empenho. Prazo de Validade da Proposta: 60 (sessenta) dias, a contar da data de sua apresentação. Prazo de Validade da Ata de registro será de 12 (doze) meses Prazo de Pagamento: 30 (trinta) dias Declaramos que estamos de pleno acordo com todas as condições estabelecidas no Edital e seus Anexos, bem como aceitamos todas as obrigações e responsabilidades constantes das especificações. Declaramos que nos preços cotados estão incluídas todas as despesas que, direta ou indiretamente, fazem parte do presente objeto, tais como gastos da empresa com suporte técnico e administrativo, impostos, seguros, taxas, ou quaisquer outros que possam incidir sobre gastos da empresa, sem quaisquer acréscimos em virtude de expectativa inflacionária e deduzidos os descontos eventualmente concedidos.		
Estado: RJ	Cidade: Rio de Janeiro	Endereço: R JOSE DOS REIS, 02475
	Nome de Contato: MARCIA / ALEXANDRE	Telefone: (21) 2224-8175
		Email: supryoffice@gmail.com

04.522.146/0001-58	CENTERCLEAN COMERCIO E SERVICOS DE EQUIPAMENTOS PARA LIMPEZA LTDA	R\$ 129,28
Marca: Maxitex Fabricante: Maxitex Modelo: Maxitex Descrição: Mop pó branco algodão 100cm + armação para mop pó 100cm + cabo de alumínio 140cm		
Estado: RJ	Cidade: Rio de Janeiro	Endereço: R BRAGA, 18
	Nome de Contato: DANIELE	Telefone: (21) 2560-8538
		Email: contato@centercleanbrasil.com.br

Órgão: MINISTÉRIO DA EDUCAÇÃO Secretaria Executiva Subsecretaria de Planejamento e Orçamento Instituto Federal de Educação Ciência e Tecnologia do Sul de Minas Gerais	Data: 11/07/2023 09:00
Objeto: Eventual Aquisição Futura de Produtos e Utensílios de Limpeza, Descartáveis e Embalagens..	Modalidade: Pregão Eletrônico
Descrição: Mop pó - Material: Fibras De Algodão, Gramatura: 300 G/M2, Aplicação: Limpeza, Base Do Mop: 60 CM, Características Adicionais: Alumínio, Cabo 1,50 M, Lavável E Adaptável,	SRP: SIM
CatMat: 337490 - Material: Fibras De Algodão Aplicação: Limpeza Gramatura: 300 G/M2 Características Adicionais: Alumínio, Cabo 1,50 M, Lavável E Adaptável Base Do Mop: 60 CM	Identificação: N°Pregão:6152023 / UASG:158137
	Lote/Item: /63
	Ata: Link Ata
	Fonte: www.comprasgovernamentais.gov.br
	Quantidade: 200
	Unidade: Unidade
	UF: MG

CNPJ	Razão Social do Fornecedor	Valor da Proposta Final
40.695.811/0001-79 *VENCEDOR*	LOTTUS COMERCIO LTDA	R\$ 63,00
Marca: NOVIÇA Fabricante: NOVIÇA Modelo: NOVIÇA Descrição: MOP spray indicada para limpezas leves e rápidas. Ideal para pisos amadeirados, frios e sintéticos. Desenvolvido com sistema spray acoplado ao cabo através de reservatório para produtos de limpeza com Capacidade de limpar até 110m². Refil em microfibra. Resistente e de fácil troca. Dimensões do refil: 42 x 129 x 16 cm		
Estado: MG	Cidade: Belo Horizonte	Endereço: R VIOLETA, 85
		Telefone: (31) 3493-7170/ (31) 9150-2472
		Email: adm@lottuscomercio.com
36.310.930/0001-99	Y S DIAS COMERCIO DE PAPELARIA	R\$ 68,00
Marca: NOBRE Fabricante: NOBRE Modelo: NOBRE Descrição: MOP spray indicada para limpezas leves e rápidas		
Estado: RJ	Cidade: Rio de Janeiro	Endereço: R APUCARANA, 00011
		Nome de Contato: Yan
		Telefone: (21) 96568-2918
		Email: ysdcpapelaria@gmail.com
12.811.487/0001-71	MULTISUL COMERCIO E DISTRIBUICAO LTDA	R\$ 74,40
Marca: nobre Fabricante: nobre Modelo: mop Descrição: Mop pó - Material: Fibras De Algodão, Gramatura: 300 G/M2, Aplicação: Limpeza, Base Do Mop: 60 CM, Características Adicionais: Alumínio, Cabo 1,50 M, Lavável E Adaptável,		
Estado: RS	Cidade: Erechim	Endereço: R RAIMUNDO CAPELETTI, 42
		Nome de Contato: Guilherme
		Telefone: (54) 35190-1405
		Email: multisulcd@hotmail.com
00.944.944/0001-17	EMPREENHIMENTO COMERCIAL SAARA LTDA	R\$ 82,00
Marca: BRALÍMPIA Fabricante: BRALÍMPIA Modelo: MOP ÚMIDO Descrição: MOP spray indicada para limpezas leves e rápidas. Ideal para pisos amadeirados, frios e sintéticos. Desenvolvido com sistema spray acoplado ao cabo através de reservatório para produtos de limpeza com Capacidade de limpar até 110m². Refil em microfibra. Resistente e de fácil troca. Dimensões do refil: 42 x 129 x 16 cm.		
Estado: MG	Cidade: Sete Lagoas	Endereço: R CORONEL AMERICO TEIXEIRA GUIMARAES, 176
		Telefone: (31) 3771-7488
		Email: licita.setelagoas@gmail.com
10.943.564/0001-11	COMERCIAL DE DESCARTAVEIS E MATERIAIS DE LIMPEZA LTDA	R\$ 84,00
Marca: DIVERSOS Fabricante: DIVERSOS Modelo: UNIDADE Descrição: Material: Fibras De Algodão, Gramatura: 300 G/M2, Aplicação: Limpeza, Base Do Mop: 60 CM, Características Adicionais: Alumínio, Cabo 1,50 M, Lavável E Adaptável,		
Estado: GO	Cidade: Aparecida de Goiânia	Endereço: R TURIM, SN
		Nome de Contato: Erisvanda
		Telefone: (62) 3537-7049
		Email: comercial@mercadoscartaveis.com.br

CNPJ	Razão Social do Fornecedor	Valor da Proposta Final		
11.183.754/0001-40	AGILIZA DISTRIBUIDORA LTDA	R\$ 84,00		
Marca: BRALIMPIA				
Fabricante: BRALIMPIA				
Modelo: PO				
Descrição: Material: Fibras De Algodão, Gramatura: 300 G/M2, Aplicação: Limpeza, Base Do Mop: 60 CM, Características Adicionais: Alumínio, Cabo 1,50 M, Lavável E Adaptável,				
Estado:	Cidade:	Endereço:	Telefone:	Email:
MG	Belo Horizonte	R MAESTRO DELE ANDRADE, 25	(31) 3309-2001	contabilidade@montservice.cnt.br

ATENÇÃO - O Banco de Preços é uma solução tecnológica que atende aos parâmetros de pesquisa dispostos em Leis vigentes, Instruções Normativas, Acórdãos, Regulamentos, Decretos e Portarias. Sendo assim, por reunir diversas fontes governamentais, complementares e sites de domínio amplo, o sistema não é considerado uma fonte e, sim, um meio para que as pesquisas sejam realizadas de forma segura, ágil e eficaz.

Fontes utilizadas nesta cotação:

1 - ComprasNet
www.comprasgovernamentais.gov.br

Data: 02/10/2023 14:50:41
Acessar a fonte [aqui](#)

CONSULTA DE PREÇOS - UTENSÍLIOS

ITEM 13 – REFIL DE MOP SECO

policenter.com.br - ITEM13 P 1

Detalhes do produto:

- Nome: REFIL MOP PÓ PROFI 40 CM - BRALIMPIA
- Código: A03HJG8BG
- Marca: BRALIMPIA
- Preço: R\$ 42,00
- Preço promocional: até 3x de R\$ 14,00 sem juros ou R\$ 40,32 via Pix
- Estoque: Disponível

Opções de pagamento:

- 1x de R\$ 42,00 sem juros
- 2x de R\$ 21,00 sem juros
- 6x de R\$ 7,73
- 7x de R\$ 6,71

Refil Mop Pó Profissional 40cm Bralimpia

★★★★★ (Clique e veja!)

Ref: 7898319322776

Características
Refil composto por fios 100% acrílicos que permitem uma estática natural com resultado superior na retenção de partículas...

R\$ 37,36

1

ADICIONAR NO CARRINHO

Simule o frete

Enviar

PDF SEI x Produto: x Casa de: x distribu: x SEI RU: x SEI - Pr: x Refil M: x REPL M x Refil M: x

kalykape.com.br/MLB-2789065947-refil-mop-eletrstatico-euro-40cm-tira-po-bralimpia-_JM?variation=175200967142&gad_source=1

Aldora Store AliExpress Facebook YouTube Booking.com SafeZone

KALYKAPE
Equipamentos de Limpeza

Buscar produtos, marcas e ofertas...

Acessórios de Limpeza Produtos de Limpeza

Casa, Móveis e Decoração > Qualidade da Casa e Lavanderia > Acessórios de Limpeza > Refis para Mop > Compartilhar

Novo
**Refil Mop Eletrostático Euro
40cm Tira Pó Bralimpia**

R\$ 43,99
em 12x R\$ 4,26

Ver os meios de pagamento.

Envio para todo o país
Saiba os prazos de entrega e as formas de envio.
Calcular o prazo de entrega

Cor: Azul

Estoque disponível

Ao navegar neste site, você aceita os cookies que utilizamos para melhorar sua experiência. Mais informações. Entendi

Governo do Estado do Rio de Janeiro
Secretaria de Estado de Defesa Civil
Diretoria Geral de Administração e Finanças
Coordenadoria de Requisições

Relatório de Cotação: cotação rápida 576

Pesquisa realizada em 20/12/2023 08:46:18

Relatório gerado no dia 20/12/2023 08:49:48 (IP: 177.222.190.226)

Em conformidade com a Instrução Normativa N° 65 de 07 de Julho de 2021.

Método Matemático Aplicado: Média Aritmética dos preços obtidos - Preço calculado com base na média aritmética de todos os preços selecionados pelo usuário para aquele determinado Item.

Conforme Instrução Normativa N° 65 de 07 de Julho de 2021, no Artigo 3º, "A pesquisa de preços será materializada em documento que conterá: INC V-Método matemático aplicado para a definição do valor estimado."

Item 1: vassoura

PREÇOS / PROPOSTAS	QUANTIDADE	PREÇO ESTIMADO	PERCENTUAL	PREÇO EST. CALCULADO	TOTAL
3 / 10	1	R\$ 16,56 (un)	-	R\$ 16,56	R\$ 16,56
Preço Compras Governamentais	Órgão Público	Identificação	Data Licitação	Preço	
1	COMPANHIA DE SANEAMENTO DE MARICA S.A./RJ	NºPregão:82023 UASG:927591	01/11/2023	R\$ 19,99	
2	Fundo Municipal de Assistência Social de Mendes/RJ	NºPregão:332023 UASG:929296	09/10/2023	R\$ 14,90	
3	PREFEITURA MUNICIPAL DE MARICA RJ	NºPregão:292023 UASG:985853	06/10/2023	R\$ 14,80	
Valor Unitário					R\$ 16,56

Mediana dos Preços Obtidos: R\$ 14,90

Média dos Preços Obtidos: R\$ 16,56

Valor Global: R\$ 16,56

Detalhamento dos Itens

Relatório gerado no dia 20/12/2023 08:49:48 (IP: 177.222.190.226)
Código Validação: tQI7AJuZFD4h5qQPSfZkNirILSzwMbPCWG%2f9VXVnyMiqHU8nPtm6WA%3d%3d
http://www.bancodeprecos.com.br/CertificadoAutenticidade?token=tQI7AJuZFD4h5qQPSfZkNirILSzwMbPCWG%252f9VXVnyMiqHU8nPtm6WA%253d%253d

Quantidade	Descrição	Observação
1 Unidade	vassoura material cerdas: sisal , material cabo: madeira , tipo: vasculho , aplicação: limpeza teto , comprimento cabo: 300 c	

Preço (Compras Governamentais) 1: Preço do Fornecedor Vencedor

R\$ 19,99

Inc. I Art. 5º da IN 65 de 07 de Julho de 2021

Órgão: COMPANHIA DE SANEAMENTO DE MARICA S.A./RJ	Data: 01/11/2023 09:00
Objeto: Contratação por meio de Sistema de Registro de Preços para Aquisição de Produtos de Higiene e Limpeza, dentro das especificações do quadro descritivo e da memória de cálculo, a fim de atender às necessidades da Companhia de Saneamento de Maricá – SANEMAR..	Modalidade: Pregão Eletrônico
	SRP: SIM
Descrição: Vassoura - Vassoura Material Cerdas: Sisal , Material Cabo: Madeira , Tipo: Vasculho , Aplicação: Limpeza Teto , Comprimento Cabo: 300 C	Identificação: NºPregão:82023 / UASG:927591
	Lote/Item: /43
	Ata: Link Ata
	Fonte: www.comprasgovernamentais.gov.br
	Quantidade: 108
	Unidade: Unidade
	UF: RJ

CNPJ	Razão Social do Fornecedor	Valor da Proposta Final
36.716.346/0001-38 *VENCEDOR*	GB COMPANY INDUSTRIA E COMERCIO LTDA	R\$ 19,99
Marca: VASSOURAS IRAJA Fabricante: VASSOURAS IRAJA Modelo: VASCULHO Descrição: Vassoura, material cerdas: sisal, material cabo: madeira, tipo: vasculho, aplicação: limpeza teto, comprimento cabo: 300 cm		
Estado: RJ Cidade: Rio de Janeiro Endereço: EST DOS BANDEIRANTES, 03997 Telefone: (21) 3174-4200 Email: contato@rjepi.com.br		
12.507.327/0001-33	WA SERVICOS AGROPECUARIOS LTDA	R\$ 20,00
Marca: FAROTULLY Fabricante: FAROTULLY Modelo: UN Descrição: Vassoura Material Cerdas: Sisal , Material Cabo: Madeira , Tipo: Vasculho , Aplicação: Limpeza Teto , Comprimento Cabo: 300 C		
Estado: RJ Cidade: Macaé Endereço: RUA CONDE DE ARARUAMA, 90 Nome de Contato: Wilson Telefone: (22) 2778-3863 Email: wilsonudi@hotmail.com		
19.932.323/0001-41	SHERIDAN RIO COMERCIO E SERVICOS EIRELI	R\$ 20,52
Marca: PISOM Fabricante: PISOM Modelo: UNIDADE Descrição: Vassoura, material cerdas: sisal, material cabo: madeira, tipo: vasculho, aplicação: limpeza teto, comprimento cabo: 300 cm.		
Estado: RJ Cidade: São João de Meriti Endereço: RUA JULIO DE CASTILHOS, S/N Telefone: (21) 3755-1891 Email: sheridanrio@yahoo.com.br		
07.692.391/0001-00	SHAPER DO BRASIL COMERCIO E SERVICOS LTDA	R\$ 21,00
Marca: SKINA Fabricante: SKINA Modelo: SISAL Descrição: VASCULHO SISAL		
Estado: RJ Cidade: Rio de Janeiro Endereço: EST DO PAU FERRO, 01218 Nome de Contato: Fernando Telefone: (21) 2290-7075 Email: diretoria.shaper@gmail.com		
10.830.033/0001-12	LIMA TERRA COMERCIO E SERVICO EIRELI	R\$ 22,20
Marca: TOQ PLURI Fabricante: TOQ PLURI Modelo: UN Descrição: Vassoura, material cerdas: sisal, material cabo: madeira, tipo: vasculho, aplicação: limpeza teto, comprimento cabo: 300 cm		
Estado: RJ Cidade: São Gonçalo Endereço: R SENADOR LIMA GUIMARAES, S/N Telefone: (21) 2605-1932 Email: contatolimaterra@hotmail.com		

CNPJ	Razão Social do Fornecedor	Valor da Proposta Final
28.603.733/0001-30	LUGOM SOLUCOES LTDA	R\$ 30,00
Marca: VASSOURAS Fabricante: VASSOURAS Modelo: VASSOURAS Descrição: Vassoura, material cerdas: piaçava, material cabo: madeira, material cepa: madeira, comprimento cepa:60 cm, tipo: institucional, tipo cabo: comprido, largura cepa:7,5 cm, altura cepa:05 cm, aplicação: limpeza em geral.		
Endereço:		

Preço (Compras Governamentais) 2: Preço do Fornecedor Vencedor

R\$ 14,90

Inc. I Art. 5º da IN 65 de 07 de Julho de 2021

Órgão: Fundo Municipal de Assistência Social de Mendes/RJ	Data: 09/10/2023 14:00
Objeto: Eventual aquisição de materiais de higiene pessoal e geral, de limpeza, descartáveis e outros, destinados à Secretaria Municipal de Assistência Social e suas unidades vinculadas, processado e julgado através da modalidade Pregão, sob a forma Eletrônica, conforme especificações, quantidades e custos estimados contidos no Termo de Referência – Anexo II, figurando como parte integrante e inseparável deste edital, independentemente de transcrição, mediante Sistema de Registro de Pre.	Modalidade: Pregão Eletrônico
	SRP: NÃO
Descrição: Vassoura - Vassoura Material Cerdas: Sisal , Material Cabo: Madeira , Tipo: Vasculho , Aplicação: Limpeza Teto , Comprimento Cabo: 170 C	Identificação: N°Pregão:332023 / UASG:929296
	Lote/Item: /108
	Ata: Link Ata
	Fonte: www.comprasgovernamentais.gov.br
	Quantidade: 20
	Unidade: Unidade
	UF: RJ

CNPJ	Razão Social do Fornecedor	Valor da Proposta Final
35.496.391/0001-61	JOSIANE POCIDONIO PEREIRA EIRELI	R\$ 14,90
VENCEDOR		
Marca: 4 IRMÃOS Fabricante: 4 IRMÃOS Modelo: 4 IRMÃOS Descrição: : Vassoura Material Cerdas: Sisal , Material Cabo: Madeira , Tipo: Vasculho , Aplicação: Limpeza Teto , Comprimento Cabo: 170 C		
Estado:	Cidade:	Endereço:
RJ	Carmo	R ISAURA MAIA DE SOUZA, 235
		Telefone:
		(22) 2537-1671
		Email:
		alfadecarmo@gmail.com

26.844.478/0001-91	DISTRIBUIDORA BRAZLIMP LTDA	R\$ 15,45
Marca: DAMA Fabricante: DAMA Modelo: SISAL Descrição: Vassouras limpa teto alto sisal, com cabo de madeira desmontável em 3 partes, com cerca de 64cm cada parte, dando um total de 1,92 metro de vassoura aproximadamente.		
Estado:	Cidade:	Endereço:
RJ	Barra Mansa	AVENIDA CRISTIANO DOS REIS MEIRELES FILHO, 215
		Telefone:
		(24) 3346-9384

Preço (Compras Governamentais) 3: Preço do Fornecedor Vencedor

R\$ 14,80

Inc. I Art. 5º da IN 65 de 07 de Julho de 2021

Órgão: PREFEITURA MUNICIPAL DE MARICA RJ

Data: 06/10/2023 10:00

Objeto: Registro de Preços para contratação de empresa especializada no fornecimento de Material de Limpeza e Descartáveis..

Modalidade: Pregão Eletrônico

SRP: SIM

Descrição: Vassoura - Vassoura Material Cerdas: Sisal , Material Cabo: Madeira , Tipo: Vasculho , Aplicação: Limpeza Teto , Comprimento Cabo: 170 C

Identificação: N°Pregão:292023 / UASG:985853

Lote/Item: /45

Ata: [Link Ata](#)

Fonte: www.comprasgovernamentais.gov.br

Quantidade: 85

Unidade: Unidade

UF: RJ

CNPJ	Razão Social do Fornecedor	Valor da Proposta Final
07.958.389/0001-21	BAZAR COSTA & MONTEIRO DE SAO GONCALO LTDA	R\$ 14,80
VENCEDOR		
Marca: TRÊS IRMÃOS		
Fabricante: TRÊS IRMÃOS		
Modelo: TRÊS IRMÃOS		
Descrição: Vassoura Limpa Teto - Sisal - com cabo desmontável - 3 partes (cada parte medindo cerca de 64cm) - medindo 1,92m.		
Endereço:		
,		
38.234.368/0001-97	NOVA FLEX DISTRIBUICAO E SERVICOS LTDA	R\$ 14,95
Marca: SE		
Fabricante: SE		
Modelo: LIMPA TETO		
Descrição: Vassoura Limpa Teto - Sisal - com cabo desmontável - 3 partes (cada parte medindo cerca de 64cm) - medindo 1,92m.		
Estado:	Cidade:	Endereço:
RJ	Miracema	AV CARVALHO, 791
		Telefone:
		(21) 6494-7734

ATENÇÃO - O Banco de Preços é uma solução tecnológica que atende aos parâmetros de pesquisa dispostos em Leis vigentes, Instruções Normativas, Acórdãos, Regulamentos, Decretos e Portarias. Sendo assim, por reunir diversas fontes governamentais, complementares e sites de domínio amplo, o sistema não é considerado uma fonte e, sim, um meio para que as pesquisas sejam realizadas de forma segura, ágil e eficaz.

Fontes utilizadas nesta cotação:

1 - ComprasNet
www.comprasgovernamentais.gov.br

Data: 09/11/2023 12:09:55
Acessar a fonte [aqui](#)

CONSULTA DE PREÇOS - UTENSÍLIOS

ITEM 15 - BALDE AZUL

tudopralimpeza.com.br - ITEM 15 P1

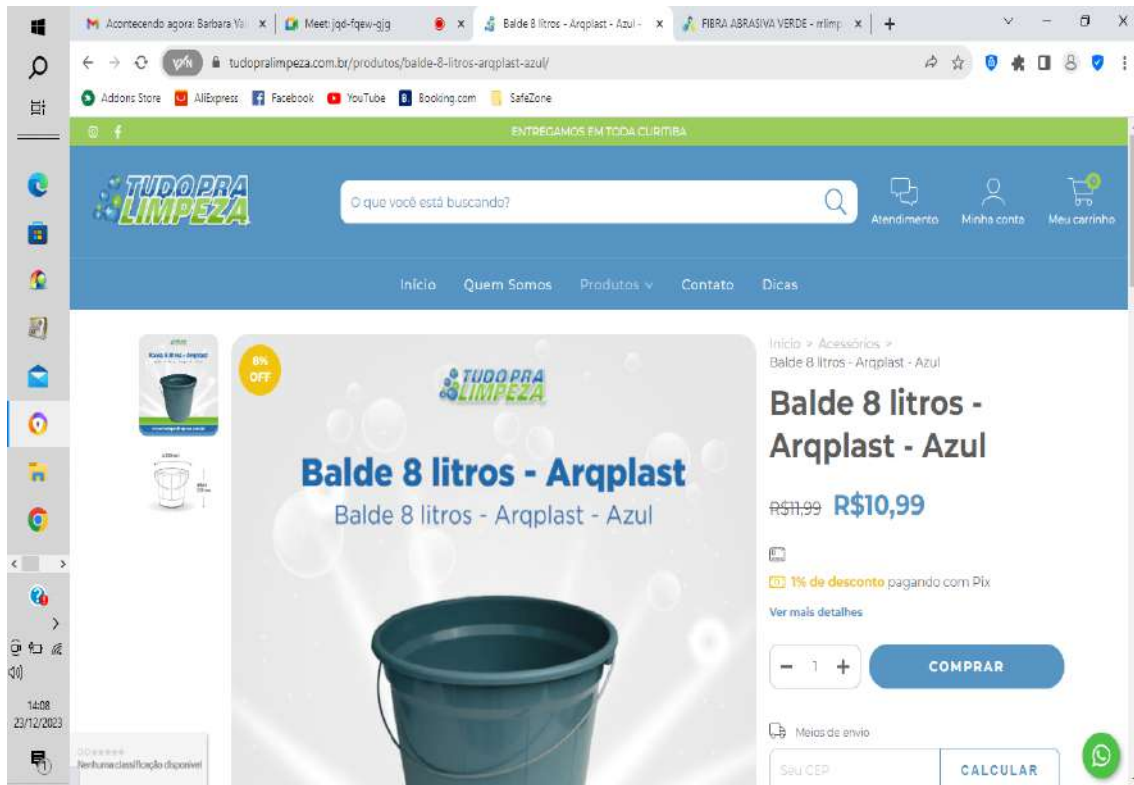

superiti.com.br - ITEM 15 P 3

CONSULTA DE PREÇOS - UTENSÍLIOS

ITEM 16 - BALDE VERMELHO

leroymerlin.com.br - ITEM 16 P1

Carrefour

Pesquise por produtos ou marcas

Departamentos

Ofertas do Dia Natal Mercado Tv & Vídeo Smartphones Notebook Pneus Eletrodomésticos Móveis Cartão Carrefour

Ofertas para: São Paulo - SP Alterar

Home > Limpeza e Lavanderia > Limpeza Geral > Bacias e Baldes > Balde Plástico 8L BP8 Astra Vermelho

Balde Plástico 8L BP8 Astra Vermelho

Marca: Astra - Cód: 212844015

Cor:

Vendido e entregue por [Madermadeira](#)

R\$ 24,90

à vista no Pix, em fixo cartão ou boleto

COMPRAR

Condição exclusiva **Cartão Carrefour**

Nossa plataforma se utiliza de cookies de terceiros para apresentação de ofertas e condições personalizadas a você. Ao clicar no botão "Prosseguir com Todos", você se declara ciente deste compartilhamento. Caso contrário, você pode personalizar esta coleta de acordo com a sua preferência. Saiba mais em nossa [Política de Privacidade](#)

Personalizar cookies Prosseguir com Todos

CONSULTA DE PREÇOS - UTENSÍLIOS

ITEM 17 - PÁ DE LIXO ARTICULADA

lotshomeshop.com.br – ITEM 17 P 1

Produtos de Limpeza Pulverizadores e Peças Produtos Spartan Mais categorias

Casa, Móveis e Decoração > Cuidado da Casa e Lavanderia > Acessórios de Limpeza > Pá de Lixo > Compartilhar

Novo

Pá P/ Lixo Cabo Longo Coletora Bettanin Sem Dor Nas Costas Cabo longo - Unidade - 1

R\$ 59,99
em 12x R\$ 5,88

Ver os meios de pagamento

Chegará terça-feira por R\$ 39 com Mercado Envios
[Mais formas de entrega](#)

Retire entre terça-feira e quarta-feira 27 de dezembro em uma agência Mercado Livre por R\$ 27,20
[Ver no mapa](#)

Estoque disponível

Quantidade: 1 unidade (20 disponíveis...)

Vamos processar o seu pagamento e envio por meio do Mercado Livre

Ao navegar neste site, você aceita os cookies que utilizamos para melhorar sua experiência. [Mais informações.](#) Entendi

Governo do Estado do Rio de Janeiro
Secretaria de Estado de Defesa Civil
Diretoria Geral de Administração e Finanças
Coordenadoria de Requisições

Relatório de Cotação: cotação rápida 583

Pesquisa realizada em 20/12/2023 11:40:35

Relatório gerado no dia 20/12/2023 11:45:34 (IP: 177.222.190.226)

Em conformidade com a Instrução Normativa N° 65 de 07 de Julho de 2021.

Método Matemático Aplicado: Média Aritmética dos preços obtidos - Preço calculado com base na média aritmética de todos os preços selecionados pelo usuário para aquele determinado Item.

Conforme Instrução Normativa N° 65 de 07 de Julho de 2021, no Artigo 3º, "A pesquisa de preços será materializada em documento que conterá: INC V-Método matemático aplicado para a definição do valor estimado."

Item 1: borrifador com valvula gatilho, com frasco pet, liso, transparente, capacidade 1l.:

PREÇOS / PROPOSTAS	QUANTIDADE	PREÇO ESTIMADO	PERCENTUAL	PREÇO EST. CALCULADO	TOTAL
3 / 6	1	R\$ 16,19 (un)	-	R\$ 16,19	R\$ 16,19

Preço Público	Órgão Público	Identificação	Data Licitação	Preço
1	Prefeitura Municipal de Januária	256306	22/09/2023	R\$ 13,26
2	FUNDO MUNICIPAL DE INVESTIMENTO SOCIAL	00013823	01/08/2023	R\$ 22,89
3	Paraipaba	pe0242023_srp	30/06/2023	R\$ 12,43
Valor Unitário				R\$ 16,19

Mediana dos Preços Obtidos: R\$ 13,26 Média dos Preços Obtidos: R\$ 16,19

Valor Global:	R\$ 16,19
---------------	-----------

Detalhamento dos Itens

Item 1: borrifador com valvula gatilho, com frasco pet, liso, transparente, capacidade 1l.:

Preço Estimado: R\$ 16,19 (un)

Percentual: -

Preço Estimado Calculado: R\$ 16,19

Média dos Preços Obtidos: R\$ 16,19

Quantidade	Descrição	Observação
1 Unidade	borrifador com valvula gatilho, com frasco pet, liso, transparente, capacidade 1l.:	

Preço (Outros Entes Públicos) 1: Preço do Fornecedor Vencedor

R\$ 13,26

Inc. II Art. 5º da IN 65 de 07 de Julho de 2021

Órgão: Prefeitura Municipal de Januária	Data: 22/09/2023 14:41
Objeto: AQUISIÇÃO DE UTENSÍLIOS DE COZINHA, CONFORME ESPECIFICAÇÕES CONSTANTES NO TERMO DE REFERENCIA, EM ATENDIMENTO A SOLICITAÇÃO DA SECRETARIA M. DE ADMINISTRAÇÃO.	Modalidade: Pregão
	SRP: NÃO
Descrição: Borrifador com valvula gatilho, com frasco pet, liso, transparente, capacidade 1l.: - Borrifador com valvula gatilho, com frasco pet, liso, transparente, capacidade 1l.:	Identificação: 256306
	Lote/Item: 1/61
	Ata: Link Ata
	Fonte: www.portaldecompraspublicas.com.br
	Quantidade: 12
	Unidade: UND
	UF: MG

CNPJ	Razão Social do Fornecedor	Valor da Proposta Final
19.193.529/0001-05 *VENCEDOR*	FRANCYELE LUCIA CAMARA DIAS 10391724665	R\$ 13,26
Marca: NOBRE Fabricante: Fabricante não informado Modelo: Borrifador com valvula gatilho, com fras Descrição: Descrição não informada Endereço: ,		
21.856.981/0001-43	WTRADE INTERMEDIÇÃO DE NEGÓCIOS LTDA	R\$ 13,46
Marca: Marca não informada Fabricante: Fabricante não informado Descrição: Descrição não informada Endereço: ,		
22.906.038/0001-60	COMERCIAL TXV COMERCIO E SERVICO - EIRELI	R\$ 19,87
Marca: Marca não informada Fabricante: Fabricante não informado Descrição: Descrição não informada Endereço: ,		
02.843.124/0001-64	MARCELO CARNEIRO LEITE	R\$ 20,00
Marca: Marca não informada Fabricante: Fabricante não informado Descrição: Descrição não informada Endereço: ,		

Preço (Outros Entes Públicos) 2: Preço do Fornecedor Vencedor

R\$ 22,89

Inc. II Art. 5º da IN 65 de 07 de Julho de 2021

Órgão: FUNDO MUNICIPAL DE INVESTIMENTO SOCIAL

Data: 01/08/2023 00:00

Objeto: Aquisição de material de limpeza, higiene, desinfecção e utensílios para múltiplas atividades não contempladas através do contrato com a empresa terceirizada, em atendimento a Fundação de Saúde Pública do Município de São Gabriel do Oeste, pelo período de 12 meses.

Modalidade: PREGÃO PRESENCIAL

SRP: NÃO

Identificação: 00013823

Lote/Item: 1/33

Ata: [Link Ata](#)

Fonte: transparencia.saogabriel.ms.gov.br /Transparencia/

Descrição: FRASCO MULTIUSO - BORRIFADOR -DE POLIPROPILENO, TRANSPARENTE, COM VALVULA SPRAY LONGA QUE ALCANÇA NO FUNDO DO FRASCO, SUGANDO DESTA FORMA TODO O CONTEUDO MESMO QUANDO O PRODUTO ESTIVER NO FIM. COM CAPACIDADE DE 1L. - FRASCO MULTIUSO - BORRIFADOR -DE POLIPROPILENO, TRANSPARENTE, COM VALVULA SPRAY LONGA QUE ALCANÇA NO FUNDO DO FRASCO, SUGANDO DESTA FORMA TODO O CONTEUDO MESMO QUANDO O PRODUTO ESTIVER NO FIM. COM CAPACIDADE DE 1L.

Quantidade: 20

Unidade: UN

UF: MS

CNPJ	Razão Social do Fornecedor	Valor da Proposta Final
26.981.991/0001-24 *VENCEDOR*	LM BRASIL LTDA	R\$ 22,89
Marca: Marca não informada		
Fabricante: Fabricante não informado		
Descrição: Descrição não informada		
Endereço:		

Preço (Outros Entes Públicos) 3: Preço do Fornecedor Vencedor

R\$ 12,43

Inc. II Art. 5º da IN 65 de 07 de Julho de 2021

Órgão: Paraipaba

Data: 30/06/2023 09:13

Objeto: Registro de Preços para Bens ou Serviços Comuns

Modalidade: Pregão (Setor público)

Descrição: BORRIFADOR MULTIUSO - Frasco multiuso - borrifador -de polipropileno, transparente, com válvula, spray longa que alcança no fundo do frasco, sugando desta forma, todo o conteúdo mesmo quando o produto estiver no fim, com capacidade de 1L. - BORRIFADOR MULTIUSO - Frasco multiuso - borrifador -de polipropileno, transparente, com válvula, spray longa que alcança no fundo do frasco, sugando desta forma, todo o conteúdo mesmo quando o produto estiver no fim, com capacidade de 1L.

SRP: SIM

Identificação: pe0242023_srp

Lote/Item: 7/1

Ata: N/A

Fonte: www.bbmnetlicitacoes.com.br

Quantidade: 100

Unidade: Unidade

UF: CE

CNPJ	Razão Social do Fornecedor	Valor da Proposta Final
08.769.154/0001-54 *VENCEDOR*	GRUPO MAX COMERCIO SERVIÇOS E TELECOMUNICAÇÕES LTDA	R\$ 12,43
Marca: util bazar		
Fabricante: Fabricante não informado		
Descrição: Descrição não informada		
Endereço:		

ATENÇÃO - O Banco de Preços é uma solução tecnológica que atende aos parâmetros de pesquisa dispostos em Leis vigentes, Instruções Normativas, Acórdãos, Regulamentos, Decretos e Portarias. Sendo assim, por reunir diversas fontes governamentais, complementares e sites de domínio amplo, o sistema não é considerado uma fonte e, sim, um meio para que as pesquisas sejam realizadas de forma segura, ágil e eficaz.

Fontes utilizadas nesta cotação:

1 - Bolsa Brasileira de Mercadorias
www.bbmnetlicitacoes.com.br

Data: 20/12/2023 11:44:54
Acessar a fonte [aqui](#)

2 - Portal de Compras Publicas
www.portaldecompraspublicas.com.br

Data:
Acessar a fonte [aqui](#)

3 - Prefeitura Municipal de São Gabriel do Oeste/MS
transparencia.saogabriel.ms.gov.br/Transparencia/

Data: 12/09/2023 18:21:36
Acessar a fonte [aqui](#)

CONSULTA DE PREÇOS - UTENSÍLIOS

ITEM 19 – FACA DE PÃO SERRA 12

topptable.com.br - ITEM 19 P 1

culinna.com.br - ITEM 19 P 3

CONSULTA DE PREÇOS - UTENSÍLIOS

ITEM 20 – FACA SERRA PÃO 10

reidacutelaria.com.br - ITEM 20 – P1

- Product Name: Faca para Pão Profissional Master 10" - Tramontina
- Product Code: Código do Produto: 24627/080
- Price: R\$ 79,80
- Payment Options: Boleto, Pix e Transferência
- Discount: 5% de desconto
- Final Price: ou R\$ 84,00 em até 10x de R\$ 8,40
- Buttons: COMPRAR, Receba Hoje clique aqui, Minhas opções, Rejeitar, Aceitar

At the bottom of the page, there are links for 'Controle sua privacidade' and 'Adopt', and a notice: 'Nosso site usa cookies para melhorar a navegação'.

23% OFF

Faca Pao Dbd 10' Corneta

Vendido e entregue por WeConnect

R\$ 44,90 ~~R\$ 59,00~~

1x R\$ 44,90 s/ juros no Cartão de Crédito

Outras formas de pagamento

cash back 20%

Comprar

Digite Aqui

Espátula e Raspador Retangular Profissional em Aço Inox 15x11,5 cm Uny Home

REF: 21331

R\$ 17,95

1

Utilizamos cookies e tecnologias semelhantes para melhorar sua experiência de compra e navegação. Ao utilizar nossos serviços, você concorda com tal monitoramento. Entenda como funciona em nossa [política de privacidade](#).

Prosseguir

para facilitar a pega e aderência. Ainda possui uma régua gravada com medidas em centímetros para auxiliar nas medidas dos cortes.

FICHA TÉCNICA

Código de Barras	7899670809241
Referência	UD190131
Marca	Uny Home
Composição/Material	Aço Inox
Dimensões aproximadas do produto (cm)	11,5x15x1,5 cm
Peso aproximado do produto (kg)	0.158 kg

QUEM VIU, VIU TAMBÉM

Utilizamos cookies e tecnologias semelhantes para melhorar sua experiência de compra e navegação. Ao utilizar nossos serviços, você concorda com tal monitoramento. Entenda como funciona em nossa [política de privacidade](#).

Prosseguir

<p>Espátula para Frituras Polywood Tramontina em Aço Inox 4"</p> <p>R\$ 38,15 ou 1x de R\$ 38,15 sem juros</p>	<p>Escumadeira Industrial Hércules Terrina 50 cm em Aço Inox</p> <p>R\$ 26,10 ou 1x de R\$ 26,10 sem juros</p>	<p>Espátula Rasp</p> <p>R\$ 19,90 ou 1x de R\$ 19,90 sem juros</p>

INSTITUCIONAL

MINHA CONTA

ATENDIMENTO

Precisa de ajuda?
(65) 3623-7665

De seg. a sexta
Das 08h às 17:30h

PAGAMENTO

Utilizamos cookies e tecnologias semelhantes para melhorar sua experiência de compra e navegação. Ao utilizar nossos serviços, você concorda com tal monitoramento. Entenda como funciona em nossa [política de privacidade](#).

Prosseguir

Utilizamos cookies e tecnologias semelhantes para melhorar sua experiência de compra e navegação. Ao utilizar nossos serviços, você concorda com tal monitoramento. Entenda como funciona em nossa [política de privacidade](#).

Prosseguir

Para Você E Sua Casa ▾

Utensílios De Cozinha ▾

Acessórios P/ Cozinha ▾

Cortador e Raspador Multiuso com Cabo - WESTERN-CM-33

COD. 2555197 WESTERN

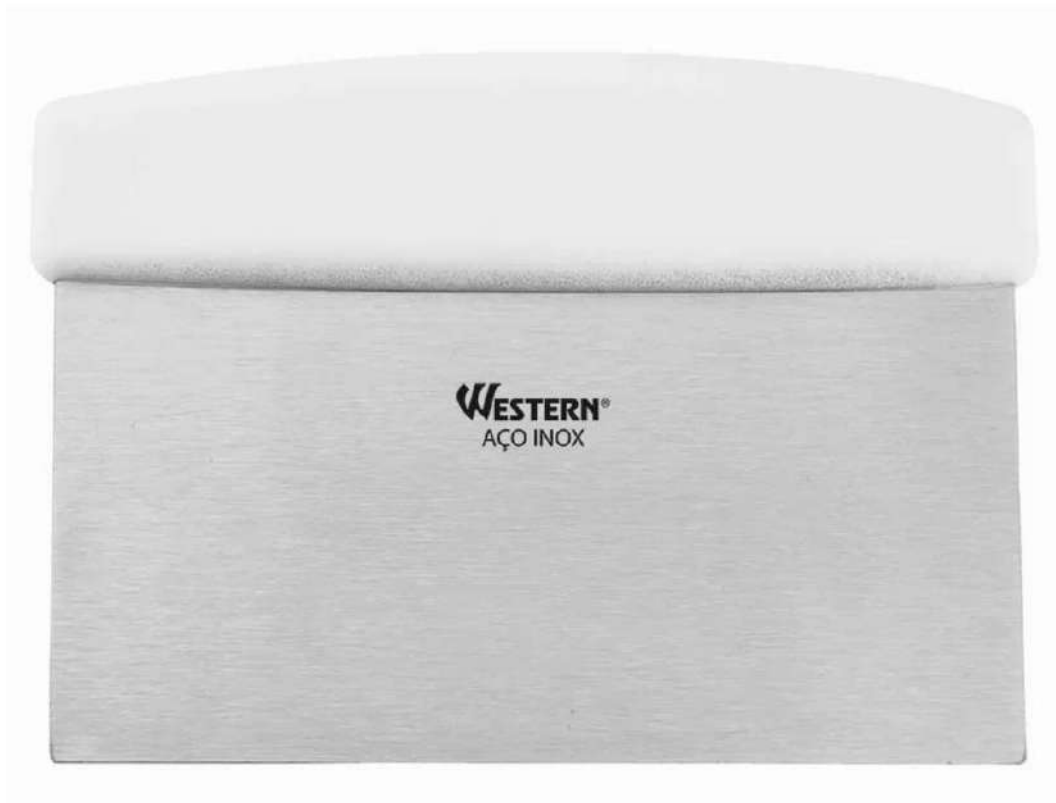

★★★★★ (1 avaliações, **Participe!**)

Vendido e entregue por Loja do Mecânico

R\$ 19,90

já com **10% de desconto** à vista no Pix ou boleto

R\$ 21,00 em **1x** no cartão

 Programa de Afiliados. [saiba mais](#)

Consultar prazo e valor do frete

CEP

ex: 12345-789

Produto elegível para entrega **EXPRESSA**

Compre junto

R\$ 19,90

Banqueta Icarai Preta em Polipropileno

R\$ 27,90

Jogo Brocas de Corte Lateral Espiral de 3 a 8mm com 6 Peças

R\$ 29,90

Comprar 2 itens por
R\$ 77,70

Comprar Junto

Descrição do Produto

Cortador Multiuso é ideal para cortar, separar, raspar e organizar durante o preparo de massas, legumes e elementos de confeitaria.

- Especificações Técnicas:

- :: Dimensões da Peça: 15,5 x 12 x 2cm
- :: Material: Aço inoxidável e PP
- :: Cor: Cabo Branco

Ref.: WESTERN-CM-33

Marca.: WESTERN

*Imagens meramente ilustrativas

*Todas as informações divulgadas são de responsabilidade do Fabricante/Fornecedor

Quem viu, viu também

Ferro de Solda Power 80 65W 220V
~~R\$ 106,56~~ ↓ 17%
R\$ 79,90
à vista no **Pix** ou **Boleto**
ou R\$ 88,78 em 2x R\$ 44,39 sem juros no cartão
Produto com entrega **EXPRESSA**

Cadinho de Solda Analógico 150W 110V
R\$ 151,90
à vista no **Pix** ou **Boleto**
ou R\$ 168,78 em 3x R\$ 56,26 sem juros no cartão
Produto com entrega **EXPRESSA**

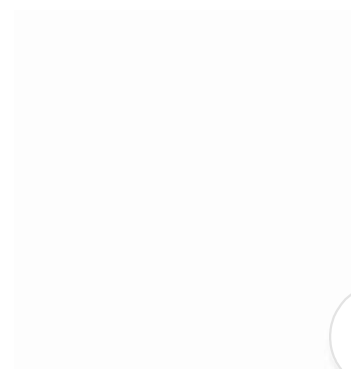

Armario Corta Fogo Practical Vermelho...
R\$ 6.219,90
à vista no **Pix** ou **Boleto**
ou R\$ 6.911,00 em 10x R\$ 691,10 sem juros no cartão
Produto com entrega **EXPRESSA**

Avaliações do produto (1 opiniões)

5 ★★★★★

média em 1 opiniões

Faça sua avaliação

Tudo (1)

Vídeos (0)

informações sobre o produto

★★★★★

EXCELENTE

^

Aproveite e compre junto

Disco de Corte de 412 Pol
para Aço Inox

~~DE: R\$ 3,54~~ ↓ 22%

R\$ **2,49**

à vista no **Pix** ou **Boleto**

ou R\$ 2,77 em 1x R\$ 2,63 sem
juros no cartão

Produto com entrega **EXPRESSA**

Rolo Arame de Solda
MIG E71T-GS sem Gas...

~~DE: R\$ 71,00~~ ↓ 30%

R\$ **44,90**

à vista no **Pix** ou **Boleto**

ou R\$ 49,89 em 1x R\$ 47,40 sem
juros no cartão

Produto com entrega **EXPRESSA**

Parafusadeira Furadeira
de Impacto 38 Pol 20V...

R\$ **348,90**

à vista no **Pix** ou **Boleto**

ou R\$ 387,67 em 6x R\$ 64,62
sem juros no cartão

Produto com entrega **EXPRESSA**

Mais Populares

Maquina de Solda
Multiprocesso MIG MMA...

R\$ **524,90**

à vista no **Pix** ou **Boleto**

ou R\$ 583,22 em 7x R\$ 83,32
sem juros no cartão

Parafusadeira Furadeira
de Impacto 38 Pol 20V...

R\$ **348,90**

à vista no **Pix** ou **Boleto**

ou R\$ 387,67 em 6x R\$ 64,62
sem juros no cartão

Produto com entrega **EXPRESSA**

Parafusadeira Furadeira
de Impacto Brushless 1...

~~R\$ 1.489,90~~ ↓ 27%

R\$ **1.099,00**

à vista em 10x R\$ 109,90 sem
juros no cartão

Produto com entrega **EXPRESSA**

Quem somos Atendimento Nossas Lojas

Em caso de divergência de preços no site, o valor válido é o do Carrinho de Compras.

Razão Social: GurgelMix Máquinas e Ferramentas S.A. CNPJ: 29.302.348/0001-15 - Matriz: Avenida Alagoas, 1193, Jardim Paulista - Franca-SP - 14401-402

Copyright © 2000-2023 Loja do Mecânico - Todos os direitos reservados.

 **EMPRESA 100% BRASILEIRA**

BAIXE NOSSO APP

 App Store

 Google Play

Novo

Raspador Retangular Profissional

R\$ 26¹⁰
em 12x R\$ 2¹⁸ sem juros
Ver os meios de pagamento

Envio para todo o país
Saiba os prazos de entrega e as formas
Calcular o prazo de entrega

Estoque disponível

Quantidade: **1 unidade** (2 disponíveis)

Comprar

Adicionar ao carrinho

Frete grátis em compras a partir de R\$99.

[Confira a Política de devoluções](#)

Características principais

Marca	Unyhome
Modelo	Raspadores

Outras características

É kit: Não

Descrição

Raspador Retangular Profissional

Característica

Uso: Doméstico/Profissional

Lâmina: Aço Inox

Restrições/Riscos: Tenha cuidado ao manusear produtos cortantes e perfurantes, e mantenha-os fora do alcance das crianças.

Durabilidade: Indeterminada

Especificações Técnicas

Composição da Embalagem: 1 Raspador

Garantia da loja: 30 dias

Ao navegar neste site, você aceita os cookies que utilizamos para melhorar sua experiência. [Mais informações.](#)

Entendi

Casa, Móveis e Decoração

Casa, Móveis e Decoração

PESO: 158 g

Categorias

Tel: (11) 958468525

info@carvingstudio.com.br

Rua Antônio de Barros 1856 São Paulo São Paulo

Powered by Mercado Shops

Como comprar?

Como cuidamos da sua privacidade?

GALPAO DAS UTILIDADES LTDA
CNPJ 40.761.149/0001-08

Ao navegar neste site, você aceita os cookies que utilizamos para melhorar sua experiência. Mais informações.

Espátula de Confeiteiro em Inox Ferrier

James F.

Mais Espátulas, batedores manuais e

R\$ 24,90

5% OFF no pix acima de R\$ 100

ou R\$ 24,90 no Cartão de Crédito

Tamanho

L 3,5 C 32 cm

Quantidade

1

Adicionar ao carrinho

Adicionar à wishlist

Consulte o frete e o prazo de entrega

7 dias para devolução

Devolução gratuita

DETALHES DE PRODUTO INFORMAÇÕES DE ENTREGA

DETALHES DE PRODUTO

Espátula de Confeiteiro em Inox Ferrier - 3,5X32cm

MEDIDAS

LARGURA

3,5 cm

COMPRIMENTO

32 cm

INFORMAÇÕES TÉCNICAS

COR

PRINCIPAL

Prata

Utilizamos cookies para personalizar nossos anúncios e melhorar a sua experiência no site. Para saber mais, acesse a nossa [Política de Privacidade](#).

Aceitar e Fechar

CUIDADOS

Para limpeza, utilize sabão ou detergente neutro e esponja macia. Nunca use solventes, objetos cortantes ou abrasivos.

INFORMAÇÕES DE ENTREGA

[Consulte o frete e o prazo de entrega](#)

- **Entrega em Apartamentos:** O Westwing realiza a entrega de produtos dentro dos apartamentos, desde que as dimensões dos itens adquiridos estejam dentro dos limites das medidas do prédio, incluindo hall de entrada, corredores, escadas, elevadores e outros. Para edifícios sem elevadores, onde o acesso aos andares superiores é feito apenas por escadas, a equipe responsável pela entrega se compromete a efetuar a entrega até o terceiro andar. No entanto, movimentações internas dos produtos não são permitidas, visando preservar a integridade do local.
- **Entrega em Casas:** O Westwing realiza a entrega de produtos dentro das residências, desde que as dimensões dos itens adquiridos estejam dentro dos limites das medidas da casa, incluindo hall de entrada, corredores, escadas, portas e outros. No caso de residências em estilo sobrado, a equipe de entrega não está autorizada a efetuar movimentações dentro do imóvel, visando preservar a integridade do local.
- Para que os pedidos sejam entregues com segurança e no prazo previsto, o local da entrega deve ser um endereço oficial e completo - as transportadoras não têm acesso a caixas postais (serviço oferecido pelos Correios, que funciona como um endereço alternativo para recebimento de correspondências e encomendas).
- **Montagem:** O Westwing não oferece uma equipe de montagem do produto. A maioria dos itens vem com um manual de instruções, que traz o passo a passo de como montar sua peça.
- **Informações de Devolução:** se você não quiser ficar com o produto adquirido, independentemente do motivo, basta nos comunicar em até 07 dias corridos após o recebimento. Já em caso de defeito ou problema técnico, é possível realizar a devolução em até 90 dias corridos a partir da data de recebimento. O nosso serviço de retirada é gratuito e o processo de estorno é rápido e prático.

Nossos produtos favoritos na categoria

Produto Esgotado

Espátula Vazada Lily - Ferrugem
Westwing Collection

R\$ 39,90

Produto Esgotado

Pincel Culinário Lily - Ferrugem
Westwing Collection

R\$ 39,90

Jogo de Espátulas Coari Natural e Prata
Westwing Collection

R\$ 58,00

Espátula KitchenAid Vermelha

R\$ 93,00

Espátula de Cha

R\$ 145,35 no pix

WestwingNow

[Sobre nós](#)

NOSSO SERVIÇO

Todos os produtos são selecionados por nós

PAGAMENTO SEGURO

O WestwingNow garante um ambiente seguro para suas compras

ATENDIMENTO AO CLIENTE

Fale conosco e tire suas dúvidas!

Utilizamos cookies para personalizar nossos anúncios e melhorar a sua experiência no site. Para saber mais, acesse a nossa [Política de Privacidade](#).

Aceitar e Fechar

> Nossas Marcas

> Carreira

> Imprensa

> Termos de uso

> Política de privacidade

> Fornecedores

> Mapa do site

Devolução em até 7 dias

VISA

AMERICAN EXPRESS

elo

HERMES

DISCOVER

SIGA O WESTWING!

© 2023 Westwing Comércio Varejista S.A

WESTWING COMÉRCIO VAREJISTA S.A

CNPJ: 14.776.142/0001-50

Endereço: Av. Queiroz Filho, 1700 - Torre A

5º andar - Vila Hamburguesa - São Paulo

Utilizamos cookies para personalizar nossos anúncios e melhorar a sua experiência no site. Para saber mais, acesse a nossa [Política de Privacidade](#).

Aceitar e Fechar

/ ESPÁTULAS E PÃO DURO

Espátula Angulada 35,0cm - BarraDoce

COD: CP-2531-35
EAN: 7898553021527

Média 4.9 nas avaliações de clientes via Google

R\$ 39,00

▼ 1 ▲ Adicionar

♥ Adicionar aos favoritos

🗨️ 📱 🐦 📌 📧 SMS

Calcular frete

CEP

Descrição do produto

Espátula versátil para o trabalho em confeitaria, serve para alisar coberturas e espalhar recheios diversos.

- * Material: cabo em polipropileno e lâmina em inox
- * Medida: 46,5 x 3,0cm
- * Lâmina com 35,0cm

Utilizamos cookies e outras tecnologias semelhantes para melhorar a sua experiência em nossos serviços e torna-los personalizamos para você. Ao utilizar nossos serviços, você concorda com a nossa política de privacidade

CONTINUAR E FECHAR

Produtos relacionados

↓ 10%

Espátula Angular (35cm) - Allonsy

R\$ 58,80

 Adicionar

Espátula Reta Ponta Fina - Mago

R\$ 21,80

R\$ 19,62

 Adicionar

Raspadeira Espátula de Padeiro 11,3cm - BarraDoce

R\$ 31,80

Faca Multiuso (26cm) - Decor

R\$ 57,00

Depoimentos de clientes reais, certificados pelo Google

Wendy Soares

Agilidade na entrega,
ótimos produtos.

Valquiria Pereira da Silva

Amei!!!! Rapidez e
qualidade

Utilizamos cookies e outras tecnologias semelhantes para melhorar a sua experiência em nossos serviços e torna-los personalizamos para você. Ao utilizar nossos serviços, você concorda com a nossa política de privacidade

Contatos

📞 VIRTUAL (11) 3578 0449 ou FÍSICA (11) 5543 6652
barradoce@barradoce.com.br
Loja Física - Av. dos Eucaliptos, 305 (São Paulo/SP)

Institucional

- COMO CHEGAR
- COMO COMPRAR
- CONTATO
- CONDIÇÕES DE ENTREGA
- LANÇAMENTOS
- FORMAS DE PAGAMENTO
- POLÍTICA DE PRIVACIDADE
- PROMOÇÕES
- NOVIDADES
- SOBRE NÓS
- TROCAS E DEVOLUÇÕES

Categorias

- BICOS DE CONFEITAR
- CORTADORES E MODELAGEM
- EMBALAGENS
- FORMAS DE BOLO E PÃO
- FORMAS DE CHOCOLATE
- INGREDIENTES
- UTENSÍLIOS E FERRAMENTAS
- SAZONAIS

BarraDoce

Loja de utensílios de confeitaria e acessórios de festa. Tudo o que precisa para fazer bolos, chocolates, biscoitos e muito mais.

© BarraDoce / Loja Física - Av. dos Eucaliptos, 305 (São Paulo/SP) / 40.066.704/0001-81

Powered by E-Com Plus

Utilizamos cookies e outras tecnologias semelhantes para melhorar a sua experiência em nossos serviços e torna-los personalizamos para você. Ao utilizar nossos serviços, você concorda com a nossa política de privacidade

Nossos
Contatos

Minha
Conta / Entrar

Buscar por produtos, categorias, ...

Home / Confeitaria / Espátula Confeiteiro Inox 12 Profissional Master 24681182 Tramontina

13% OFF

↗ Indique a um
amigo

🗨 Tire suas Dúvidas

➔ Continuar
comprando

Espátula Confeiteiro Inox 12 Profissional Master 24681182 Tramontina

REF: 6546 MARCA: TRAMONTINA CUTELARIA MODELO: PROFISSIONAL MASTER

Conta

Ao usar esta loja virtual, você aceita automaticamente o uso de cookies. Acessar nossa Política de Privacidade

Termos de Uso

1

Comprar

* Aqui sua compra é 100% segura, compre com tranquilidade.

 Frete e prazo de entrega

Informe seu cep

CALCULAR

Descrição Geral

Itens Inclusos

Formas de Pagamento

Avaliações

Produtos relacionados

-2% OFF

Garrafa Sifão Para Chantilly Em Alumínio 500ml BestWhip (Cód. 4136)

R\$ 416,90

R\$ 396,06 à vista com desconto
ou 6x de R\$ 69,48 sem juros

☆☆☆☆☆ Seja o primeiro a opinar

Comprar

Forma Para Flan Silicône 24 cm SN19064 Mimo

Compre agora e Economize: R\$ -0,90

~~R\$ 54,00~~
R\$ 54,90

R\$ 52,16 à vista com desconto
ou 2x de R\$ 27,45 sem juros

☆☆☆☆☆ Seja o primeiro a opinar

Comprar

Régua Marcadora Niveladora Pasta Americana Carol 20563 Yangzi

R\$ 35,00

R\$ 33,25 à vista com desconto

☆☆☆☆☆ Seja o primeiro a opinar

Comprar

Form

Conta

Ao usar esta loja virtual, você aceita automaticamente o uso de cookies. Acessar nossa Política de Privacidade

~~De R\$ 55,00~~

R\$ 47,90

R\$ 45,51 à vista com desconto
ou 2x de R\$ 23,95 Sem juros

Páginas: 1

Siga nosso Instagram para conhecer mais dos produtos e promoções! @casa.andrade

ATENÇÃO: Os preços anunciados neste site são EXCLUSIVOS para a loja virtual. Sendo assim, os preços praticados na loja física podem ser diferentes.

ATENDIMENTO

(21) 2613-5137

lojavirtual@casaandrade.com.br

LOJAS FÍSICAS

(21) 98399-6769

(21) 2613-5137

Rua São João 192, Centro - Niterói/RJ

(21) 98439-7788

(21) 2620-4089

Rua Barão do Amazonas 417, Centro - Niterói/RJ

INSTITUCIONAL

[Empresa](#)

[Como comprar](#)

[Segurança](#)

[Envio](#)

[Listas](#)

[Depoimentos de Clientes](#)

[Notícias](#)

[Trocas e Devoluções](#)

[Tele vendas](#)

[Fale Conosco](#)

[Conta](#)

Ao usar esta loja virtual, você aceita automaticamente o uso de cookies. Acessar nossa Política de Privacidade

RASTREIO

Rastrear

Tecnologia TrayCommerce | Agência DevRocket

Ao usar esta loja virtual, você aceita automaticamente o uso de cookies. Acessar nossa Política de Privacidade

CONSULTA DE PREÇOS - UTENSÍLIOS

ITEM 23 – ESPÁTULA CONFEITEIRO LISA

equinoxequipamentos.com - ITEM 23 P 1

centralalimentos.com.br - ITEM 23 P2

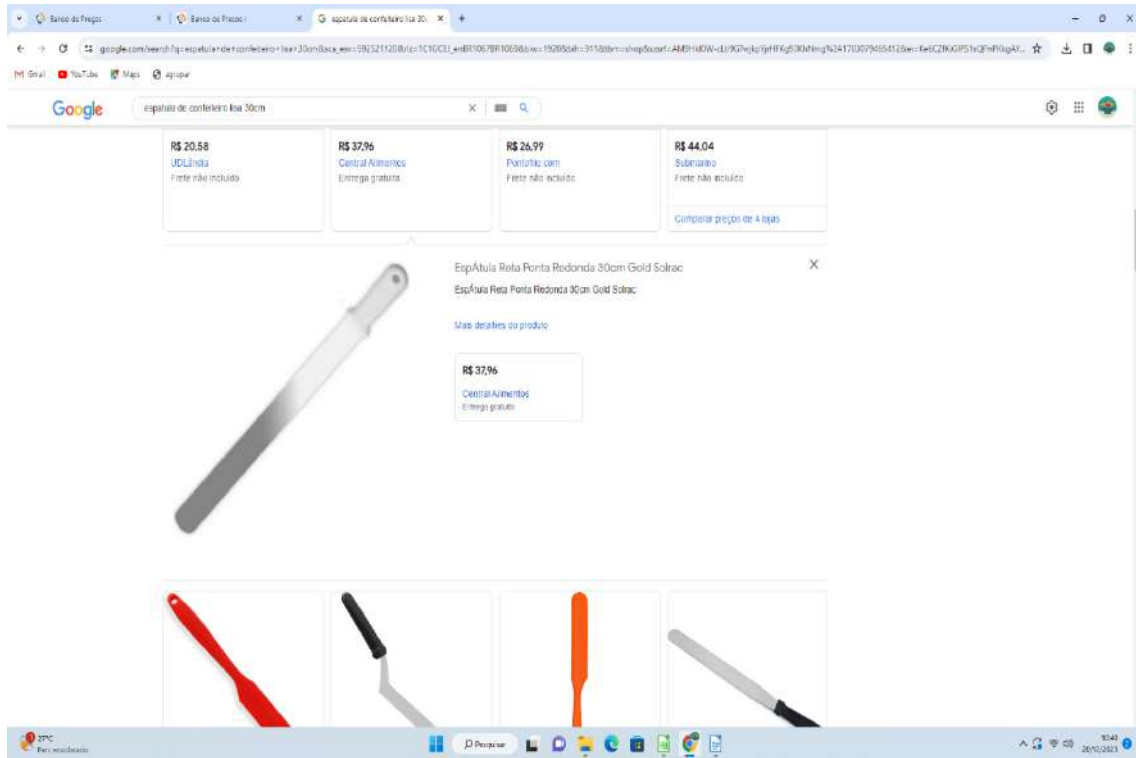

casacantanti.com.br - ITEM 23 P3

Produto	Preço	Frete
Caparroz	R\$ 21,22	Frete não incluído
SUOM Material	R\$ 49,90	Frete não incluído
Unicity Confeitaria Inox Ultra Formas	R\$ 28,90	Frete não incluído

Caparroz
Espátula para bolo lisa 30cm inox Caparroz
Compre essa espátula por um bom preço e com satisfação garantida e certeza.
Mais detalhes do produto
R\$ 21,22
Casa Cantanti
Frete não incluído

CONSULTA DE PREÇOS - UTENSÍLIOS

ITEM 24 – ESPÁTULA PLÁSTICA MEIA LUA

plasulembalagem.com.br - ITEM 24 P1

- ESPÁTULA PLÁSTICA MEIA LUA (UNID)**: Price R\$ 5,80. Seller: Plasti Embalagens. Delivery: R\$ 100,00.
- Espátula Meia Lua 4 Funções Faces Plástico Splas**: Price R\$ 8,82. Seller: Minicabo Ltda. Delivery: Frete não incluso.
- Espátula Plástica Meia Lua (pão Duro Sem Cabo) Doupan**: Price R\$ 23,90. Seller: Amazon.com.br - Seller. Delivery: R\$ 9,90.
- Espátula Plástica Meia Lua Cor Branca**: Price R\$ 4,70. Seller: Plasti Embalagens. Delivery: R\$ 20,00.

The selected product, "ESPÁTULA PLÁSTICA MEIA LUA (UNID)", is shown in a larger view. It includes a product image, a description: "Espátula plástica meia lua é ideal para você que procura uma maneira de lavar sua cozinha ainda mais completa! A espátula plástica meia lua é perfeita para raspagens...", and a price of R\$ 5,80 with a 5% discount. The seller is identified as Plasti Embalagens.

Produto	Preço	Vendedor
Espatula Plastica 13X10Cm 4 Funcoes Meia Lua Ref.3211 Copartoz	R\$ 10,05	MAQUINAR
Espatula Triângulo - Meia Lua 4 Funções Faces Plástico Golcopan Formas	R\$ 8,32	Mercado Livre
Espatula meia lua azul flexivel 60-20/30 20 pcs exfak	R\$ 230,16	DIVGA Soluções Plásticas
Espatula Plastica Meia Lua (Pão Duro sem Cabo)	R\$ 4,83	Rei da Catearia

The detailed view shows the selected product: "Espatula Plastica Meia Lua (Pão Duro sem Cabo)". The price is R\$ 4,83. The description includes: "Espatula Plastica Meia Lua (Pão Duro sem Cabo) Característica Uso: Doméstico/Profissional Base: Polipropileno Restrições/Riscos: este produto não apresenta restrições". The material is listed as "Plástico". There are four images showing the spatula in different colors: blue, white, red, and yellow.

precolandia.com.br - ITEM 24 P 3

Item	Price	Additional Info
Espátula Meia Lua Amarela Rígida 50-20133	R\$ 12,54	Alternativa à marca. Entrega de R\$ 50,00
Espátula Raspadora Meia Lua Branca - Petit Patisserie	R\$ 4,90	Precolandia. Preço não incluído
Espátula Meia Lua Uva (Plástico)	R\$ 10,86	Cook Time Brasil. Preço não incluído
Espátula Meia Lua 3063 - Ronek	R\$ 14,00	Ataluz. Entrega grátis e devolução grátis

The detailed view for 'Espátula Raspadora Meia Lua Branca - Petit Patisserie' shows a price of R\$ 4,90 and the text: 'A Espátula Raspadora Meia Lua Branca - Petit Patisserie é essencial para a confeitaria ou para a arte de Cake Design. Feita de polipropileno, é rígida e possui formato meia lua.'

CONSULTA DE PREÇOS - UTENSÍLIOS

ITEM 25 – ESPÁTULA RASPADORA MEIA LUA

quintadoconfeiteiro.com.br - ITEM 25 P1

Google search results for "raspador meia lua inox".

Produto	Preço	Detalhes
Espátula Raspadora Meia Lua Em Inox Profissional Massa Pizza Premium	R\$ 21,90	Shopee. Frete não incluído.
Raspador de chocolate meia lua em aço inox - 01 unidade	R\$ 13,90	Shopee. Frete não incluído.
Espátula Raspadora Inox Meia Lua - 16 X 11,5 Cm Prime Chef	R\$ 27,50	Quinta do Confeiteiro. Entrega de R\$ 1.000,00.
Raspador de chocolate meia lua inox - 10 Doupon	R\$ 25,00	Casa Bahia. Frete não incluído.

Produto principal: Espátula Raspadora Inox Meia Lua - 16 X 11,5 Cm Prime Chef

Preço: R\$ 27,50 (Quinta do Confeiteiro, Entrega de R\$ 1.000,00)

Outras opções:

- Shopee: R\$ 36,90 (Frete não incluído)
- Rizzo Embalagens: R\$ 30,90 (Frete não incluído, 4,5★ (238))

slmconfeiteiro.com.br - ITEM 25 P2

R\$ 16,10 SHERY Entrega de R\$ 99,00	R\$ 16,49 Clube do Confeiteiro Entrega de R\$ 25,00	R\$ 17,10 CarvingStudio Frete não incluído	R\$ 19,90 SLM Casa do Confeiteiro Entrega de R\$ 19,90
---	--	---	---

The main product view shows the **Espátula Raspadora Meia Lua Inox Preta 14,5x12cm ER16 - GME** for **R\$ 19,90**. Below the main image is a gallery of related items, including a **KIT 4** and a **PROMOÇÃO** tag.

Novo

Espátula Inox Raspador M Lua Profissional Pizza Massas

R\$ 12⁸⁸

Ver os meios de pagamento

Envio para todo o país

Saiba os prazos de entrega e as formas
Calcular o prazo de entrega

Cor: Azul-aço

Estoque disponível

Quantidade: 1 unidade (2 disponív

Comprar

Adicionar ao carrinho

Frete grátis em compras a
de R\$79.

Confira a Política de devoluções

Características principais

Marca	Prime
Modelo	UD190130

Outras características

Tipo de produto: Espátula Inox

Material do cabo: Aço inoxidável

Material da ponta: Aço inoxidável

Usos recomendados: Culinário

Comprimento total: 16 cm

Largura: 11,5 cm

É apto para lava-louças: Não

Descrição

Espatula Aço De Inox Raspador Alimentos Meia Lua Legumes Massa Pizza.

-Eleve sua experiência na cozinha com a Espátula e Raspador Meia Lua Profissional! Este incrível utensílio é a escolha perfeita para facilitar suas tarefas culinárias e trazer benefícios notáveis para a sua saúde.

Feita com materiais de alta qualidade, a Espátula e Raspador Meia Lua Profissional possui uma lâmina em formato meia lua, especialmente projetada para facilitar o trabalho durante o preparo dos alimentos.

Ao navegar neste site, você aceita os cookies que utilizamos para melhorar sua experiência. Mais informações.

Entendi

Raspador Meia Lua Profissional é feita com aço inoxidável, ideal para contato com os alimentos. Você pode utilizá-la sem preocupações, pois a comida estará livre de substâncias tóxicas ou

-Facilidade de Limpeza: A higiene na cozinha é fundamental para a saúde. A espátula e raspador é de fácil limpeza, podendo ser lavada à mão ou na máquina de lavar louças. Além disso, sua superfície lisa evita o acúmulo de resíduos e facilita a remoção de qualquer sujeira.

-Controle de Porções: Com a espátula e raspador meia lua, você pode facilmente medir porções de alimentos, garantindo um controle adequado das quantidades que você consome. Isso é especialmente útil para quem busca manter uma alimentação equilibrada e controlar o tamanho das porções.

-Durabilidade e Resistência: A Espátula e Raspador Meia Lua Profissional é construída para resistir ao uso constante e durar por muito tempo. Sua qualidade superior garante que você possa contar com ela por muitos anos, trazendo praticidade e benefícios para a sua saúde a longo prazo.

Invista na Espátula e Raspador Meia Lua Profissional e descubra como ela pode transformar suas tarefas na cozinha e contribuir para a sua saúde. Tenha um utensílio de qualidade, versátil e seguro, e desfrute de refeições mais saudáveis e saborosas. Adquira a sua agora mesmo e experimente a diferença!

ESPECIFICAÇÕES:

- Material: Aço Inox
- Comprimento: 16cm
- Largura: 11,5cm
- Altura: 2cm
- Peso: 117g

CARACTERÍSTICAS:

- Ideal Para Massas, legumes e doces;
- Escalas diferentes em ambos os lados;
- Possui Tabela de Conversão de Medidas;
- Cabo Anatômico;
- Resistente e moderna;
- Uso Comercial e residencial;
- Material: Aço Inox e Plástico.

ITENS INCLUSOS:

- 1- Espátula Raspador Meia Lua em Inox Profissional

Garantia do vendedor: 1 meses

Ao navegar neste site, você aceita os cookies que utilizamos para melhorar sua experiência. Mais informações.

celulares e telefones
cosmética
eletrônicos, áudio e vídeo
roupas, móveis e decoração

11915507762

lojaestiloconceito@gmail.com

Rua Joaquim Sales Davila S/n Osasco SP

Powered by Mercado Shops [Como comprar?](#) [Como cuidamos da sua privacidade?](#)

Ao navegar neste site, você aceita os cookies que utilizamos para melhorar sua experiência. [Mais informações.](#)

O que você procura?

[Home](#) / [Cozinha](#) / [Utensílios](#) / [Espátulas para patê](#) / [Espátula Flex em Silicone Vanilla 28cm - Brinox](#)

NOVIDADE

Envie-nos uma mensagem

Seja o primeiro a opinar :)

R\$ 29,99

ou 1x de R\$ 29,99 Sem juros MasterCard - Vindi

COMPRAR PRODUTO

* Aqui sua compra é 100% segura, compre com tranquilidade.

Frete e prazo de entrega

Informe seu cep

CALCULAR

Descrição Geral

Ficha Técnica

Formas de Pagamento

Avaliações

Selecionados para você

Envie-nos uma mensagem

0

Concha Flex em Silicone Vanilla 28cm - Brinox

R\$ 29,99

ou 1x R\$ 29,99 Sem juros MasterCard - Vindi

COMPRAR

Pincel Flex em Silicone Vanilla 28cm - Brinox

R\$ 29,99

ou 1x R\$ 29,99 Sem juros MasterCard - Vindi

COMPRAR

Colher Flex em Silicone Vanilla 28cm - Brinox

R\$ 29,99

ou 1x R\$ 29,99 Sem juros MasterCard - Vindi

Produtos visualizados

Espátula Flex em Silicone Vanilla 28cm - Brinox

R\$ 29,99

ou 1x de R\$ 29,99 Sem juros MasterCard - Vindi

Páginas: 1

Envie-nos uma mensagem

CADASTRE-SE EM NOSSA NEWSLETTER
e receba novidades e promoções

Digite seu e-mail

Entre em contato

Tel: (11) 4675-9936

contato@lojamegamix.com.br

Mais Informações

Nova Ferraz Presentes e Utilidades - CNPJ: 31.460.822/0001-89 - Rua Tiradentes, 45 - Ferraz de Vasconcelos - SP

Tecnologia TrayCommerce

Envie-nos uma mensagem

O que você está procurando?

Filtrar

Espátula de Silicone Branca Weck – 28cm

HOME > LOJA > VARIEDADES > ESPÁTULA DE SILICONE BRANCA WECK – 28CM

Espátula de Silicone Branca Weck – 28cm

★★★★★ (Não há avaliações ainda.)

R\$22,25

Quantidade: 31 em estoque

SKU: 875.67.0830

Categoria: Variedades

Tags: Espátulas, Silicone, Weck

EAN: 7898607403422

- 1 +

COMPRAR

Adicionar aos Favoritos

Adicionar ao carrinho

Tire suas dúvidas

Simular Frete

00000-000

Calcular

> Sobre

Ao navegar neste site, você aceita os cookies que usamos para melhorar sua experiência. [Mais informações](#)

Ok

Espátula de Silicone Branca Weck – 28cm

5073

28cmx4,5cmx3cm

0,5kg

WECK

Você também vai gostar de

Porta Pirex Oval – G

R\$100,10

COMPRAR

Cestinha Oval Lisa – PP

R\$27,10

COMPRAR

FORA DE ESTOQUE

Porta Pirex Retangular – G

R\$134,05

LEIA MAIS

Cestinha Oval Lisa – P

R\$32,70

COMPRAR

SOBRE NÓS

[Nossa História](#)

[Nossos Fornecedores](#)

ÁREA DO CLIENTE

[Minha Conta](#)

[Meus Pedidos](#)

[Meus Dados](#)

ATENDIMENTO

Telefone: (31) 3275-4477

Whatsapp: (31) 99128-1261

Email: vendas@ormimaq.com.br

HORÁRIO

Segunda à Sexta – 08:00h às 17:45h

Sábado – 08:00h às 12:00h

ENDEREÇO

Rua dos Goitacazes, 1440 – Barro Preto

Belo Horizonte – MG, CEP: 30190-055

POLÍTICAS

[Privacidade](#)

[Trocas e Devoluções](#)

[Entregas](#)

Ao navegar neste site, você aceita os cookies que usamos para melhorar sua experiência. [Mais informações](#)

Ok

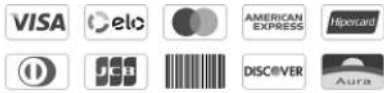

pagar.me

As imagens dos produtos são meramente ilustrativas. As informações e medidas dos produtos são aproximadas e passadas pelos fabricantes.
Todos os direitos reservados: Ormimaq - Equipamentos e Utilidade para Gastronomia | CNPJ: 17.189.341/0001-50

Ao navegar neste site, você aceita os cookies que usamos para melhorar sua experiência. [Mais informações](#)

Ok

Compre pelo WhatsApp

elaDECORA

O que você procura?

Home / Cozinha / Utensílios de Cozinha / Espátula de Silicone Flex Vanilla 28cm

primeira compra use o cupom **GANHE5** e ganhe **5% de desconto**

Código: BR2253321

Clique na imagem para dar zoom

seja o primeiro a avaliar

Adicionar aos Favoritos

R\$ 39,90

1x R\$ 39,90 sem juros ou R\$ 38,70 no pix

[Opções de parcelamento](#)

- 1 +

COMPRAR

Calcule o frete na próxima etapa

Compre pelo WhatsApp

DETALHES DO PRODUTO

MONTAGEM E CUIDADOS

Avaliações

Este produto ainda não tem avaliações

SEJA O PRIMEIRO A AVALIAR

Perguntas & respostas

Este produto ainda não tem perguntas

SEJA O PRIMEIRO A PERGUNTAR

QUEM COMPROU ESTE ITEM, TAMBÉM COMPROU

Saca Rolhas em Inox
2 Estágios 13cm

R\$ 15,90

1x R\$ 15,90 sem juros
R\$ 15,42 no pix

- 1 +

COMPRAR

Mini Cocotte
Caçarola Cerâmica...

~~R\$ 209,00~~

R\$ 189,00 10% ↓

4x R\$ 47,25 sem juros

ECONOMIZE R\$ 20,00

- 1 +

COMPRAR

QUEM VIU ISTO, TAMBÉM COMPROU

Moedor de Sal
Nectar Le Creuset

R\$ 279,00

6x R\$ 46,50 sem juros

- 1 +

COMPRAR

Garfo para Assado
Positano em Aço...

R\$ 16,90

1x R\$ 16,90 sem juros
R\$ 16,39 no pix

- 1 +

COMPRAR

Atendimento

Horário de atendimento:

Segunda à Sexta-Feira: 8:00h às 19:00h

Sábado: 10:00h às 16:00h

☎ **Telefone:** (14) 3245-1300

☎ **Telefone loja física:** (14) 99134-4141

📞 **WhatsApp:** (11) 97257-9550

✉ **E-mail:** atendimento@eladecora.com.br

Sobre a Ela Decora

Conta

Categorias

Pagamentos

VISA

Segurança

RapidSSL

Selos

Avenida Getúlio Vargas, 21-20. Parque Jardim Europa/ Bauru-SP, 17017-383 | Razão social: ELA DECORA LTDA |
CNPJ 31.918.465/0001-50

Governo do Estado do Rio de Janeiro
Secretaria de Estado de Defesa Civil
Diretoria Geral de Administração e Finanças
Coordenadoria de Requisições

Relatório de Cotação: cotação rápida 582

Pesquisa realizada em 20/12/2023 11:03:32

Relatório gerado no dia 20/12/2023 11:33:30 (IP: 177.222.190.226)

Em conformidade com a Instrução Normativa N° 65 de 07 de Julho de 2021.

Método Matemático Aplicado: Média Aritmética dos preços obtidos - Preço calculado com base na média aritmética de todos os preços selecionados pelo usuário para aquele determinado Item.

Conforme Instrução Normativa N° 65 de 07 de Julho de 2021, no Artigo 3º, "A pesquisa de preços será materializada em documento que conterá: INC V-Método matemático aplicado para a definição do valor estimado."

Item 1: utensílio doméstico

PREÇOS / PROPOSTAS	QUANTIDADE	PREÇO ESTIMADO	PERCENTUAL	PREÇO EST. CALCULADO	TOTAL
3 / 9	1	R\$ 10,88 (un)	-	R\$ 10,88	R\$ 10,88
Preço Compras Governamentais	Órgão Público		Identificação	Data Licitação	Preço
1	GOVERNO DO ESTADO DO PARANÁ Prefeitura do Município de Araucária		NºPregão:1092023 UASG:925532	13/11/2023	R\$ 10,99
Valor Unitário					R\$ 10,99
Preço Público	Órgão Público		Identificação	Data Licitação	Preço
1	FEDERACAO DAS INDUSTRIAS DO ESTADO CEARA		4663-DISPENSA DE LICITAÇÃO	04/09/2023	R\$ 13,20
2	CAIS - PROF. CANTIDIO DE MOURA CAMPOS SECRETARIA DA SAUDE BOTUCATU		OC: 090145000012023OC00084	25/07/2023	R\$ 8,45
Valor Unitário					R\$ 10,83
Mediana dos Preços Obtidos: R\$ 10,99					Média dos Preços Obtidos: R\$ 10,88

Valor Global: R\$ 10,88

Detalhamento dos Itens

Item 1: utensílio doméstico

Preço Estimado: R\$ 10,88 (un)

Percentual: -

Preço Estimado Calculado: R\$ 10,88

Média dos Preços Obtidos: R\$ 10,88

Quantidade	Descrição	Observação
1 Unidade	utensílio doméstico material: silicone , tipo: pincel , aplicação: laboratórios de cozinha experimental , comprimento: 23 c	

Preço (Compras Governamentais) 1: Preço do Fornecedor Vencedor

R\$ 10,99

Inc. I Art. 5º da IN 65 de 07 de Julho de 2021

Órgão: GOVERNO DO ESTADO DO PARANÁ
Prefeitura do Município de Araucária

Data: 13/11/2023 09:00

Modalidade: Pregão Eletrônico

Objeto: Aquisição de Equipamentos para Cozinha Central da SMAS, conforme Termo de Convênio nº 373/2022 – Protocolo 18.226.757-0 e Revitalização da Panificadora Escola da SMAS, conforme Termo de Convênio nº 454/2022 – Protocolo 18.276.556-2, entre Secretaria de Estado da Agricultura e do Abastecimento (SEAB) e o Município de Araucária, nos termos estabelecidos no Edital e seus Anexos..

SRP: NÃO

Identificação: NºPregão:1092023 / UASG:925532

Lote/Item: /101

Ata: [Link Ata](#)

Fonte: www.comprasgovernamentais.gov.br

Descrição: Utensílio Doméstico - Utensílio Doméstico Material: Silicone , Tipo: Pincel , Aplicação: Laboratórios De Cozinha Experimental , Comprimento: 23 C

Quantidade: 20

Unidade: Unidade

UF: PR

CNPJ	Razão Social do Fornecedor	Valor da Proposta Final
------	----------------------------	-------------------------

07.665.456/0001-10	SANTANA COMERCIO DE UTILIDADES DOMESTICAS LTDA	R\$ 10,99
--------------------	--	-----------

VENCEDOR

Marca: ORIGINAL

Fabricante: ORIGINAL

Modelo: ORIGINAL

Descrição: Ofertamos: Pincel Culinario em silicone ref 517300

Estado: MG	Cidade: Belo Horizonte	Endereço: R ANTONIO JOSE DOS SANTOS, 680	Nome de Contato: CARLOS	Telefone: (31) 3213-1871	Email: santamacomerciohb@hotmail.com
-------------------	-------------------------------	---	--------------------------------	---------------------------------	---

47.170.510/0001-70	NOVA MESA COMERCIO DE UTILIDADES E ALIMENTOS LTDA	R\$ 11,50
--------------------	---	-----------

Marca: WELLMIX

Fabricante: WELLMIX

Modelo: WX2682

Descrição: PINCEL CULINÁRIO CERDAS DE SILICONE: Produto em plástico e as cerdas em silicone. Medidas: 21 cm x 4,2 cm. Cor branco.

Estado: CE	Cidade: Fortaleza	Endereço: R ISAC AMARAL, 221	Telefone: (85) 9899-0109/ (0000) 0000-0000	Email: novamesadistribuidora@gmail.com
-------------------	--------------------------	-------------------------------------	---	---

02.048.610/0002-71	COMERCIAL HERZOG LTDA	R\$ 15,86
--------------------	-----------------------	-----------

Marca: CLASS HOME

Fabricante: CLASS HOME

Modelo: PINCEL

Descrição: "PINCEL CULINÁRIO CERDAS DE SILICONE: Produto em plástico e as cerdas em silicone. Medidas: 21 cm x 4,2 cm. Cor branco."

Endereço:

22.808.990/0001-21	B2G MEDICAL COMERCIO DE PRODUTOS MEDICOS E CIRURGICOS LTDA	R\$ 15,86
--------------------	--	-----------

Marca: hauskraft

Fabricante: hauskraft

Modelo: hotel

Descrição: PINCEL CULINÁRIO CERDAS DE SILICONE: Produto em plástico e as cerdas em silicone. Medidas: 21 cm x 4,2 cm. Cor branco.

Estado: CE	Cidade: Fortaleza	Endereço: R ALVARES CABRAL, 989	Nome de Contato: ANGELICA	Telefone: (85) 3047-1716	Email: qualidade.b2g@gmail.com
-------------------	--------------------------	--	----------------------------------	---------------------------------	---------------------------------------

Relatório gerado no dia 20/12/2023 11:33:30 (IP: 177.222.190.226)

Código Validação: tQI7AJuZFD4h5qQPSfZKNHVyVCh%2bi4nauqAfn%2b68V1cqHU8nPtm6WA%3d%3d

http://www.bancodeprecos.com.br/CertificadoAutenticidade?token=tQI7AJuZFD4h5qQPSfZKNHVyVCh%252bi4nauqAfn%252b68V1cqHU8nPtm6WA%253d%253d

Inc. II Art. 5º da IN 65 de 07 de Julho de 2021

Órgão: FEDERACAO DAS INDUSTRIAS DO ESTADO CEARA**Data:** 04/09/2023 16:30**Objeto:** MATERIAL DE COZINHA - SENAI AUA**Modalidade:** DISPENSA DE LICITAÇÃO**Descrição:** MD3000026-PINCEL CULINARIO DE SILICONE - PINCEL CULINARIO DE SILICONE TAMANHO MINIMO 23CM Maximo 26cm NIVEL: 01|APROVADOR: amsaavedra|SITUACAO: 03-Aprovado|DATA LIB: 31/08/2023|GRUPO: 002230;NIVEL: 02|APROVADOR: wferreira|SITUACAO: 03-Aprovado|DATA LIB: 31/08/2023|GRUPO: 002230; Categoria: DIDATICO COZINHA RESTAURANTE**SRP:** NÃO**Identificação:** 4663-DISPENSA DE LICITAÇÃO**Lote/Item:** 1/3**Ata:** N/A**Fonte:** portaldecompras.sfiec.org.br/Default.aspx**Quantidade:** 4**Unidade:** UNIDADE**UF:** CE

CNPJ	Razão Social do Fornecedor						Valor da Proposta Final
19.932.867/0001-03	VJ SILVA VARIEDADES LTDA						R\$ 13,20
VENCEDOR							
Marca: UTIL							
Fabricante: Fabricante não informado							
Modelo: UND							
Descrição: Descrição não informada							
Estado:	Cidade:	Endereço:	Nome de Contato:	Telefone:	Email:		
CE	Fortaleza	RUA BIBIO FROTA, 116	NONATO	(85) 8678-4810 / (85) 3295-4135	vjsilva.contato@gmail.com		
26.088.958/0001-70	A V F BATISTA MULTIVENDAS						R\$ 16,00
Marca: MIMO							
Fabricante: Fabricante não informado							
Modelo: PINCEL							
Descrição: Descrição não informada							
Estado:	Cidade:	Endereço:	Nome de Contato:	Telefone:	Email:		
CE	Fortaleza	TV ESTUDANTE JUCA, 604	ANTONIA	(85) 3232-7757	avmultivendas@gmail.com		
45.288.885/0001-04	CASARAO DAS FERRAMENTAS LTDA						R\$ 20,00
Marca: Hauskraft							
Fabricante: Fabricante não informado							
Modelo: 26 5cm							
Descrição: Descrição não informada							
Estado:	Cidade:	Endereço:	Telefone:	Email:			
SP	Campinas	R DOUTOR ALVES DO BANHO, 979	(19) 3245-0376	atendimento@casaraodasferramentas.com.br			
32.147.256/0001-12	GERALDO MACHADO DA SILVA						R\$ 20,86
Marca: welmix							
Fabricante: Fabricante não informado							
Modelo: silicone							
Descrição: Descrição não informada							
Estado:	Cidade:	Endereço:	Telefone:	Email:			
CE	Juazeiro do Norte	R DO LIMOEIRO, 170	(88) 8806-3348	geraldoavar@hotmail.com			

Preço (Outros Entes Públicos) 2: Preço do Fornecedor Vencedor

R\$ 8,45

Inc. II Art. 5º da IN 65 de 07 de Julho de 2021

Órgão: CAIS - PROF. CANTIDIO DE MOURA CAMPOS
SECRETARIA DA SAUDE
BOTUCATU

Objeto: MATERIAL DE CONSUMO: ARTIGOS PARA SERVICOS DE MESA, RECIPIENTES E
UTENSILIOS DE COZINHA, RECIPIENTES E UTILIDADES DE USO DOMESTICO,
EQUIPAMENTOS DE COZINHA

Descrição: PINCEL P/ USO CULINARIO, CERDAS EM SILICONE, 23 CM, NA COR PRETA -
PINCEL P/ USO CULINARIO, CERDA EM SILICONE, MEDINDO NO MINIMO 23 CM,
CABO EM POLIPROPILENO, NA COR PRETA

Data: 25/07/2023 08:01

Modalidade: Convite Eletrônico

SRP: NÃO

Identificação: OC: 090145000012023OC00084

Lote/Item: 1/33

Ata: [Link Ata](#)

Fonte: www.bec.sp.gov.br

Quantidade: 4

Unidade: UNIDADE

UF: SP

CNPJ	Razão Social do Fornecedor	Valor da Proposta Final			
29.940.579/0001-54	PONTO MIX COMERCIAL E SERVICOS EIRELI	R\$ 8,45			
VENCEDOR					
Marca: Silicon P					
Fabricante: Fabricante não informado					
Modelo: Silicon P					
Descrição: PINCEL P/ USO CULINARIO, CERDA EM SILICONE, MEDINDO NO MINIMO 23 CM, CABO EM POLIPROPILENO, NA COR PRETA					
Estado:	Cidade:	Endereço:	Nome de Contato:	Telefone:	Email:
SP	Guarulhos	R ALTO DOS RODRIGUES, 475	ELAINE	(11) 2412-0768	pontomixcomercial@gmail.com

ATENÇÃO - O Banco de Preços é uma solução tecnológica que atende aos parâmetros de pesquisa dispostos em Leis vigentes, Instruções Normativas, Acórdãos, Regulamentos, Decretos e Portarias. Sendo assim, por reunir diversas fontes governamentais, complementares e sites de domínio amplo, o sistema não é considerado uma fonte e, sim, um meio para que as pesquisas sejam realizadas de forma segura, ágil e eficaz.

Fontes utilizadas nesta cotação:

1 - Bolsa Eletrônica de Compras www.bec.sp.gov.br	<i>Data: 20/12/2023 11:04:10</i> Acessar a fonte aqui
2 - ComprasNet www.comprasgovernamentais.gov.br	<i>Data: 05/12/2023 09:30:33</i> Acessar a fonte aqui
3 - FIEC - Federação das Indústrias do Estado do Ceará portaldecompras.sfiec.org.br/Default.aspx	<i>Data: 16/11/2023 09:10:49</i> Acessar a fonte aqui

MÉDIA
R\$ 399,16

MEDIANA
R\$ 387,50

MENOR
R\$ 365

FILTROS APLICADOS

Código Material/Serviço Ano da Compra

229899

2023

Quantidade total de registros: 3

Registros apresentados: 1 a 3

Identificação da Compra	Número do Item	Modalidade	Código do CATMAT	Descrição do Item	Descrição Complementar	Unidade de Fornecimento	Quantidade Ofertada	Valor Unitário	Fornecedor	Órgão	UASG	Data da Compra
00055/2022	00171	Pregão	229899	BALDE COM ESPREMEDOR		UNIDADE	200	R\$365	SAO LOURENCO COMERCIO DE PRODUTOS DE LIMPEZA LTDA	COMANDO DA MARINHA	785810 - CENTRO DE INTEND.DA MARINHA EM RIO GRANDE	09/03/2023
00009/2023	00001	Dispensa de Licitação	229899	BALDE COM ESPREMEDOR		UNIDADE	1	R\$387,50	HELENO MORA O VIEIRA 07227634760	COMANDO DA MARINHA	791170 - GRUPO AÉREO NAVAL DE MANUTENÇÃO	15/03/2023
00016/2023	00012	Pregão	229899	BALDE COM ESPREMEDOR		UNIDADE	136	R\$444,99	M. F. MACHADO SOARES	COMANDO DA MARINHA	785810 - CENTRO DE INTEND.DA MARINHA EM RIO GRANDE	10/10/2023

CONSULTA DE PREÇOS - UTENSÍLIOS

ITEM 29 – CABO LIMPA TUDO DE ALUMINIO RETRATIL

www.lojadoprofissional.com.br - ITEM 29 P 1

- Browser Tabs:** Alterações TR emergencial - fri..., TR Hoop Orçamentos - Google..., CABO LIMPA TUDO RETRATIL D..., Cabo 1.40m liso com Rosca - 3...
- Address Bar:** lojaoprofissional.com.br/cabo-140-m-liso-com-rosca-3-estagios-2016-bralimpia?utm_campaign=gshop&idgrade=13975&gad_source=...
- Navigation Menu:** Manutenção, Industrial, Marmoristas, Impermeabilização
- Promotional Banners:**
 - 12X iguais nos cartões de crédito.
 - Faturamos para empresas.
 - Entrega em todo o Brasil.
 - 5% de desconto à vista no boleto.
- Breadcrumbs:** Home > Google Local > Bralimpia > Cabo Alumínio 1.40m de 3 Estágios Liso com Rosca - C143ER - Bralimpia
- Product Title:** Cabo Alumínio 1.40m de 3 Estágios Liso com Rosca - C143ER - Bralimpia
- Product Code:** cód: BLP-C143ER
- Product Image:** A vertical blue metal rod with a threaded end.
- Product Details:**
 - Avaliação:** 5 stars (★★★★★)
 - Pequena avaliação:** Ler os 3 avaliações
 - Price:** R\$ 45,60
 - Discount:** à vista com 5% de desconto no boleto bancário
 - Buttons:** Adicionar ao carrinho, Calcular o frete, Adicionar à lista de favoritos
- System Tray:** 19:59, 23/12/2023

Alterações TR emergencial - fim x TR Hoop Cirrimentos - Google I CABO DE ALUMÍNIO 1,40 BRALIMP x Cabos | Acessórios | Cabo de al... x

edona.com.br/cabo-alum-1-40mx24mm-bralimpia--/p?idsku=595720

Address Store AliExpress Facebook YouTube Booking.com SafeZone

Compre por departamentos Ofertas Novidades Copos Descartáveis Papel para Mãos Papel Rolão

Compre e Ganhe
Em compras acima de R\$99 Ganhe um **Café Plião** de Brinde!

ATÉ 20%* OFF
Queima de Estoque

Visconti Chocotone Tommy

Início > Artigos para limpeza > Cabos

Bralimpia
Cabo de alumínio 1,40x24mm Bralimpia
COD.: 0595720 | [Ver descrição completa](#)

★★★★★ (0 avaliações)

[CONSULTE SUA REGIÃO](#) -5% à vista no BOLETO ou PIX

R\$ 32,06
em até 1x de R\$ 32,06 sem juros

[Outras formas de pagamento](#)

Opções de compra

Comprar 1 unidade [Envie-nos uma mensagem](#)

Para Você E Sua Casa ▾

Utilidades Domésticas ▾

Limpeza ▾

Suporte Azul Limpa Tudo Euro - BRALIMPIA-MVSE301

COD. 2909196 **BRALIMPIA**

☆☆☆☆☆ (avalie este produto!)

Vendido e entregue por Loja do Mecânico

R\$ 15,90

já com **10% de desconto** à vista no Pix ou boleto

R\$ 16,79 em **1x** no cartão

Comprar

 Programa de Afiliados. [saiba mais](#)

Consultar prazo e valor do frete

CEP

ex: 12345-789

Produto elegível para entrega **EXPRESSA**

Compre junto

R\$ 15,90

+

Balde de plástico
extraforte 12 litros
preto VONDER

R\$ 14,90

Pulverizador Manual
com Gatilho Spray 1
Litro

R\$ 15,90

Comprar 2 itens por

R\$ 46,70

Comprar Junto

Descrição do Produto

Suportes para utilização de fibras abrasivas de limpeza. Com junção articulada, pode ser utilizado em pisos, paredes e diversas superfícies.

- Especificação:

:: Cor: Azul

- Conteúdo da embalagem:

:: 1 Suporte Azul Limpa Tudo Euro

- **Garantia:** 3 Meses

- 7898319323032

Ref.: BRALIMPIA-MVSE301

Marca.: **BRALIMPIA**

*Imagens meramente ilustrativas

*Todas as informações divulgadas são de responsabilidade do Fabricante/Fornecedor

Quem viu, viu também

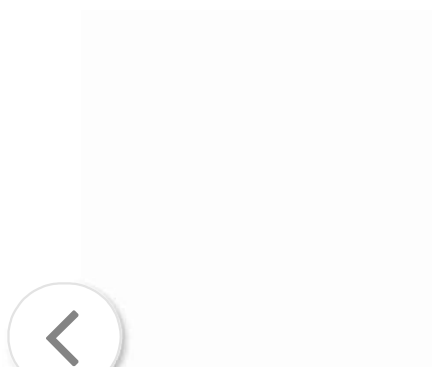

FOLHA ABRASIVA
SCOTCH 102X260MM VD...

R\$ **2,71**

à vista em 1x R\$ 2,71 sem juros
no cartão

Lavador 2 em 1 MVCB251
25cm sem Cabo

R\$ **56,90**

à vista no **Pix** ou **Boleto**
ou R\$ 63,22 em 2x R\$ 31,61 sem
juros no cartão

Produto com entrega **EXPRESSA**

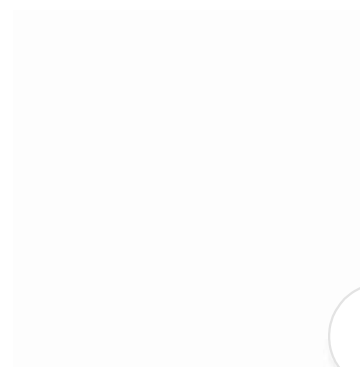

Extensao Telescopica
com 3 Estagios 9M par...

R\$ **279,90**

à vista no **Pix** ou **Boleto**
ou R\$ 311,00 em 5x R\$ 62,20
sem juros no cartão

Aproveite e compre junto

Cesto Funcional Azul
para Limpeza

R\$ **36,90**

à vista no Pix ou Boleto

ou R\$ 41,00 em 1x R\$ 38,95 sem
juros no cartão

Produto com entrega **EXPRESSA**

Adaptador Rosca 34

R\$ **2,95**

à vista no Pix ou Boleto

ou R\$ 3,28 em 1x R\$ 3,12 sem
juros no cartão

Produto com entrega **EXPRESSA**

Lavador 2 em 1 MVCB251
25cm sem Cabo

R\$ **56,90**

à vista no Pix ou Boleto

ou R\$ 63,22 em 2x R\$ 31,61 sem
juros no cartão

Produto com entrega **EXPRESSA**

Mais Populares

Jogo 100 peças Chaves
de Fenda Phillips e Bits

~~DE: R\$ 201,00~~ ↓ 23%

R\$ **139,90**

à vista no Pix ou Boleto

ou R\$ 155,44 em 3x R\$ 51,82
sem juros no cartão

Produto com entrega **EXPRESSA**

Maquina de Solda
Multiprocesso MIG MMA...

R\$ **524,90**

à vista no Pix ou Boleto

ou R\$ 583,22 em 7x R\$ 83,32
sem juros no cartão

Maquina de Solda
Inversora Multiprocess...

~~DE: R\$ 777,67~~ ↓ 8%

R\$ **649,90**

à vista no Pix ou Boleto

ou R\$ 722,11 em 9x R\$ 80,24
sem juros no cartão

Produto com entrega **EXPRESSA**

Em caso de divergência de preços no site, o valor válido é o do Carrinho de Compras.

Razão Social: GurgelMix Máquinas e Ferramentas S.A. CNPJ: 29.302.348/0001-15 - Matriz: Avenida Alagoas, 1193, Jardim Paulista - Franca-SP - 14401-402

Copyright © 2000-2023 Loja do Mecânico - Todos os direitos reservados.

EMPRESA 100% BRASILEIRA

 App Store

 Google Play

Todas categorias ▾ Pesq 🔍

Entrar
Criar Conta

Favoritos
Minha
Lista de
Desejos

0 Me
R\$

Menu

- ACESSÓRIOS ▾
- LIMPEZA ▾
- PAPEL ▾
- DESCARTÁVEIS ▾
- LIXEIRAS ▾
- EMBALAGENS ▾
- SINALIZAÇÃO ▾
- EPI'S ▾
- DISPENSER ▾
- OUTLET ▾

SUPER OFERTAS

Suporte para Fibra Abrasiva com Rosca Azul

Seja o primeiro a avaliar este produto

R\$10,99

Disponibilidade: Em estoque

SKU: 82502

Suporte para utilização de fibras abrasivas de limpeza.

1 ^ ▾

ADICIONAR
AO
CARRINHO

♥ Adicionar à lista de desejos 🔗 Compartilhar

Categorias: ACESSÓRIOS, ESPONJAS E FIBRAS, ACESSÓRIOS

Usamos cookies para personalizar conteúdos com o fim de melhorar sua experiência. Navegando neste site você concorda com a nossa Política de Privacidade [Continuar e Fechar](#)

Suporte para utilização de fibras abrasivas de limpeza.

Características

Com junção articulada, pode ser utilizado em pisos, paredes e diversas superfícies.

Quando utilizado com cabo, alcança áreas em altura de até 9 metros e previne acidentes com andaimes e escadas.

Permite limpar qualquer tipo de superfície com facilidade e eficiência em função da articulação no suporte.

Sistema de fixação do cabo através de rosca universal.

Indicado para cabos de: 22 cm a 25 cm.

Medidas

Altura: 17 cm

Comprimento: 23 cm

Largura: 10 cm

Embalagem: 01 suporte com rosca para fita abrasiva azul.

Você está avaliando: Suporte para Fibra Abrasiva com Rosca Azul

Sua Classificação *

Qualidade ☆☆☆☆☆

Preço ☆☆☆☆☆

Apelido *

Usamos cookies para personalizar conteúdos com o fim de melhorar sua experiência. Navegando neste site você concorda com a nossa Política de Privacidade [Continuar e Fechar](#)

Resumo *

Avaliação *

ENVIAR AVALIAÇÃO

É Do Seu Gosto? Então Veja Estes Produtos Similares

< Suporte para Fibra Abrasiva
com Rosca Amarelo

R\$10,99

Suporte para Fibra Abrasiva
com Cabo de 1,5 Metro

R\$31,98

Suporte para Fibra Abras.
com Rosca Verde

R\$10,99

Usamos cookies para personalizar conteúdos com o fim de melhorar sua experiência. Navegando neste site você concorda com a nossa Política de Privacidade

[Continuar e Fechar](#)

Compre Junto

Suporte para Fibra
Abrasiva com
Rosca Azul

R\$10,99

+

Cabo de Alumínio
1,50 Metros com
Rosca

R\$16,90

+

Refil Mop Pó 60
Cm Profissional
Bralimpia

R\$60,85

Leve os 3 itens

Por: **R\$ 88,74**

 **COMPRAR**

O Que Outros Clientes Estão Comprando

Limpa Vidros Azulim 500 ML

R\$3,99

Limpa Vidros 5 Litros Start

R\$25,99

Limpa Azulejo Concentrado
5 Litros Azulim Start

R\$33,99

Usamos cookies para personalizar conteúdos com o fim de melhorar sua experiência. Navegando neste site você concorda com a nossa Política de Privacidade

[Continuar e Fechar](#)

Tem alguma dúvida?
Nos chame no WhatsApp.
(19) 9 8172-0793

Site
100% Seguro

Entrega para
todo o Brasil

Pague em até
12x sem juros

5% de desconto
no pagamento PIX

Ajuda E
Suporte

Minha
Conta

Pagamentos

Redes Sociais

Newsletter

Sobre Nós

Entrar

Junte-se a mais de 5.000
assinantes e receba as
ofertas da semana toda
segunda-feira.

Política de
Privacidade

Minha Conta

Rastrear

Fale

Pedido

Conosco

Espaço

Digite se **ASSINAR**

Frete e
Entregas

Revendedor

Trocas e
Devoluções

Trabalhe

Usamos cookies para personalizar conteúdos com o fim de melhorar sua
experiência. Navegando neste site você concorda com a nossa Política de
Privacidade

Continuar e Fechar

Nosso
Catálogo
Espaço
Revendedor

Selos E Segurança

Parceiros

Copyright © 2022 artlimpbrasil.com.br. TODOS OS DIREITOS
RESERVADOS. ART LIMP BRASIL LTDA – CNPJ
13.186.075/0001-50

Made with ♥ by Richard Marusso

*Todas imagens dos produtos são de caráter ilustrativo e não definem o tamanho real ou exata definição das suas cores. Alterações específicas nos produtos poderão ocorrer sem aviso prévio dos fornecedores, qualquer dúvida sobre nossos produtos entre em contato conosco.

Usamos cookies para personalizar conteúdos com o fim de melhorar sua experiência. Navegando neste site você concorda com a nossa Política de Privacidade

[Continuar e Fechar](#)

Compartilhe:

(/facebook) (/whatsapp) (/twitter)

(https://www.addtoany.com/share?url=https%3A%2F%2Fwww.alecrimesseenciaria.com.br%2Fsuporte-articulado-limpa-tudo%3Futm_source%3DSite%26utm_medium%3DGoogleMerchant%26utm_campaign%3DGoogleMerchant%26gad_source%3D1&title=Suporte%20Articulado%20Limpa%20Tudo%20-%20Alecrim%20Essenciaria)

INÍCIO (HTTPS://WWW.ALECRIMESSENCIARIA.COM.BR/)
LIMPEZA PROFISSIONAL (HTTPS://WWW.ALECRIMESSENCIARIA.COM.BR/LIMPEZA)
EQUIPAMENTOS (HTTPS://WWW.ALECRIMESSENCIARIA.COM.BR/EQUIPAMENTOS)

SUPORTE ARTICULADO LIMPA TUDO

Código: **3JJ6Z9J3Q**

Utilizamos cookies para que você tenha a melhor experiência em nosso site. Para saber mais acesse nossa página de Política de Privacidade (https://www.alecrimesseenciaria.com.br/pagina/politica-de-privacidade.html)

R\$ 24,90

Entendi

Envie-nos uma mensagem

R\$ 16,90

(https://api.whatsapp.com/send?phone=5516182155559)

até 3x de R\$ 5,63 sem juros

(https://www.alecricmessenciaria.com.br/)

COMPRAR(HTTPS://WWW.ALECRIMESSENCIARIA.COM.BR/CARRINHO/P(/conta/login)

Parcelas ▼

1x de R\$ 16,90 sem juros

4x de R\$ 4,67

2x de R\$ 8,45 sem juros

5x de R\$ 3,81

3x de R\$ 5,63 sem juros

6x de R\$ 3,24

Boleto Bancário

R\$ 16,39

Calcular frete e prazo:

DIGITE SEU CEP

CALCULAR

DESCRIÇÃO DO PRODUTO

LIMPA TUDO BRALIMPIA ROSCA AZUL MVSR300

SUPORTE LIMPA TUDO ROSCA

Sistema de fixação do cabo através de rosca universal.

Com junção articulada, pode ser utilizado em pisos, paredes e diversas superfícies.

Indicados os cabos 24 mm –

IMAGENS MERAMENTE ILUSTRATIVAS.

0 comentários

Utilizamos cookies para que você tenha a melhor experiência em nosso site. Para saber mais acesse nossa página de Política de Privacidade (https://www.alecricmessenciaria.com.br/pagina/politica-de-privacidade.html)

Envie-nos uma mensagem

vidros translux 5lt)

acido limpa rejunte
cimentoff-5lt)

(/conta/login)

LIMPA VIDROS
TRANSLUX 5LT

(HTTPS://WWW.ALECRIM
ESSENCIARIA.COM.BR/LI
MPA-VIDROS-TRANSLUX-
5LT)

A partir de **R\$ 44,90**

até **3x** de **R\$ 14,96** sem juros

R\$ 43,55 via Boleto

DESINCRUSTANTE
ÁCIDO LIMPA REJUNTE
CIMENTOFF 5LT

(HTTPS://WWW.ALECRIM
ESSENCIARIA.COM.BR/DE
SINCRUSTANTE-ACIDO-
LIMPA-REJUNTE-
CIMENTOFF-5LT)

A partir de **R\$ 87,90**

até **3x** de **R\$ 29,30** sem juros

R\$ 85,26 via Boleto

IMESSENCIARIA.COM.B

A.COM.BR/DESINCRUST

Newsletter

Receba todas as promoções

Quer receber nossas ofertas exclusivas? Se inscreva e Ganhe um Cupom de Desconto!

Digite seu e-mail

CATEGORIAS

Utilizamos cookies para que você tenha a melhor experiência em nosso site. Para saber mais acesse nossa página de Política de Privacidade (https://www.alecrimessenciaria.com.br/pagina/politica-de-privacidade.html)

Decoracao (https://www.alecrimessenciaria.com.br/decoracao)

Essências (https://www.alecrimessenciaria.com.br/essencias)

Envie-nos uma mensagem

MDF (<https://www.alecrimessenciaria.com.br/mdf>)

([https://api.whatsapp.com/send?](https://api.whatsapp.com/send?phone=5516982155559)

Limpeza Profissional (<https://www.alecrimessenciaria.com.br/limpeza>)

(<https://www.alecrimessenciaria.com.br/>)

TITUCIONAL

(/conta/login)

Conosco

o Comprar (<https://www.alecrimessenciaria.com.br/pagina/como-comprar.html>)

ica de Frete (<https://www.alecrimessenciaria.com.br/pagina/politica-de-frete.html>)

ica de Privacidade (<https://www.alecrimessenciaria.com.br/pagina/politica-de-privacidade.html>)

ica de Segurança (<https://www.alecrimessenciaria.com.br/pagina/politica-de-seguranca.html>)

ica de Troca e Devolução (<https://www.alecrimessenciaria.com.br/pagina/politica-de-troca-e-devolucao.html>)

ios de Uso (<https://www.alecrimessenciaria.com.br/pagina/termos-de-uso.html>)

ATENDIMENTO

☎ (16) 98215-5559 (tel:(16) 98215-5559)

💬 (16) 98215-5559 (<https://api.whatsapp.com/send?phone=5516982155559>)

✉ E-mail: contato@alecrimessenciaria.com.br (mailto:contato@alecrimessenciaria.com.br)

HORÁRIO DE ATENDIMENTO:

Seg a Sex das 8h às 12h e 13h às 17:30h

ACOMPANHE NAS REDES

(<https://facebook.com/alecrimessenciaria>)

(https://youtube.com.br/channel/UCnV0CcV7-rhyQ?view_as=subscriber)

(<https://instagram.com/alecrimessenciari>)

PAGUE COM

proxy-paghiper-v1

Utilizamos cookies para que você tenha a melhor experiência em nosso site. Para saber mais acesse

nosso site. Política de Privacidade (<https://www.alecrimessenciaria.com.br/pagina/politica-de-privacidade.html>)

Envie-nos uma mensagem

4,8 ★★★★★

Google

Avaliações do Consumidor

ALECRIM LIMPEZA E ESSÊNCIAS - CNPJ: 48.983.774/0001-06 © Todos os direitos reservados. 2023

 **lojaintegrada** (https://bit.ly/3PKGDIH)

Desenvolvido por: **plugoo** (https://www.plugoo.com.br/)

Utilizamos cookies para que você tenha a melhor experiência em nosso site. Para saber mais acesse nossa página de Política de Privacidade (https://www.alecrimessenciaria.com.br/pagina/politica-de-privacidade.html)

Envie-nos uma mensagem

O que você procura?

MEUS PEDIDOS

BEM VINDO
MINHA CONTA

CRIAR CONTA

0

Home > Solda e Abrasivos > Escovas > Escova de Aço Manual

Escova de Aço Manual com Cabo Plástico - Pferd

☆☆☆☆☆

Em estoque

SKU: 942287

R\$ 16,10 à vista

Parcelamentos

No boleto bancário ou pix já com 5% de desconto

R\$ 16,95 em até 1x sem juros

Quantidade

1 +
-

COMPRAR AGORA

Consulte Frete e Previsão de Entrega

DESCRIÇÃO

Escova de Aço Manual com Cabo Plástico - Pferd

Descrição PFERD: HBG 10 ST 0,30

A Escova de Aço Manual com Cabo Plástico - Pferd é excelente para o trabalho de limpeza em áreas de difícil acesso, por exemplo, ângulos, cantos e tubulações. Aço = fio de aço banhado em latão.

- Número de fileiras: 1

- Compr. cerdas: 25 mm

- Compr. total: 265 mm
- Material das cerdas: Aço 0,30

Materiais que podem ser trabalhados:

- Ferro fundido
- Madeira
- Duroplásticos
- Elastômeros
- Termoplásticos
- Aço, aço fundido

Aplicações:

- Rugosidade
- Rebarbação
- Limpeza
- Remoção de tinta
- Remoção de oxidação
- Remoção de camadas de óxido

Garantia de 03 meses garantidos pela lei (artigo 26 do Código de Defesa do Consumidor).

ESPECIFICAÇÕES TÉCNICAS

Código	942287
Código do Fabricante	43740044
Unidade de venda	PC
Marca	PFERD
Categoria	Escova de Aço Manual

AVALIAÇÕES

DÚVIDAS DO PRODUTO

SUGESTÕES DA CATEGORIA

OS MAIS
VENDIDOS

[Escova de Aço Manual e Cabo de Madeira - Pferd](#)

~~R\$ 12,74~~

R\$ 12,10

ou 1x de R\$ 12,74

COMPRAR

[Escova de Aço Manual com Cabo 1777/4 - Sparta](#)

~~R\$ 4,80~~

R\$ 4,56

ou 1x de R\$ 4,80

COMPRAR

[Escova Manual sem Cabo com Cepa de Madeira - Vonder](#)

~~R\$ 18,80~~

R\$ 17,86

ou 1x de R\$ 18,80

COMPRAR

Cadastre seu nome e e-mail
e receba ofertas exclusivas

Seu Nome

Seu e-mail

CADASTRAR

FORMAS DE PAGAMENTO

VISA

ATENDIMENTO AO CLIENTE

[Meu Carrinho](#)

[Meus Pedidos](#)

[Login ou Cadastrar](#)

[Fale Conosco](#)

[Como Comprar](#)

[Recompra Rápida](#)

[Dúvidas frequentes](#)

INSTITUCIONAL

[Quem Somos](#)

[Política de Entrega](#)

[Política de Garantia](#)

[Política de Troca e Devoluções](#)

[Segurança e privacidade](#)

ENDEREÇO

Avenida Floriano Peixoto , 3304

Bairro: Brasil - Uberlandia - MG

CONTATO

34 3222-0800

REDES SOCIAIS

Ferramac Ferramentas e Equipamentos de
Segurança Ltda
Avenida Floriano Peixoto, 3304 Brasil
CEP 38400-704 Uberlandia - MG
CNPJ: 11685924000195 IE: 0015654480073

🔍 Digite aqui o que está procurando

BUSCAR

👤 [Entre ou Cadastre-Se](#)

💬 [Fale Conosco](#)

- ☰
- FERRAMENTAS ELÉTRICAS
- FERRAMENTAS À BATERIA
- FERRAMENTAS MANUAIS
- AUTO CENTER
- COMPRESSORES DE AR
- SOLDA
- CONSTRUÇÃO CIVIL
- TESTE E MEDIÇÃO
- CASA E JARDIM

🏠 Home / Abrasivos / Escovas

☆☆☆☆☆ (Avalie agora!)

ESCOVA DE AÇO CARBONO MANUAL COM CABO PLÁSTICO 06734 INEBRAS

Inebras | SKU 189774 | Cod. Fornecedor 06734

R\$ 15,10

à vista no PIX com **10% OFF**

R\$ 16,78

Em até 1x de **R\$ 15,10** sem juros (Desconto de 10%) no Cartão

[Outras formas de pagamento](#)

Anhanguera Ferramentas e os cookies: a gente usa cookies para personalizar anúncios e melhorar a sua experiência no site. Ao continuar navegando, você concorda com a nossa [Política de Privacidade](#).

CONTINUAR E FECHAR

prazo de entrega

Produto com a finalidade de uso e consumo

INFORMAÇÕES DO PRODUTO

DESCRIÇÃO DO PRODUTO

- A Escova de Aço com cabo plástico é universal;
- Desenvolvida para limpeza de solda, remoção de oxidação e pintura;

ESPECIFICAÇÃO TÉCNICA

PRODUTOS RELACIONADOS

Escova de Aço Inox Manual com Cabo...

Inebras

R\$ 30,10

à vista no PIX com **10% OFF**

Escova de Aço Manual 0.35MM 4 Fileiras co...

Inebras

R\$ 6,37

à vista no PIX com **10% OFF**

Escova de Aço Manual Universal Cabo Plástic...

Inebras

R\$ 15,10

à vista no PIX com **10% OFF**

Escova Manual Latão Miniatura com Cabo...

Inebras

R\$ 8,32

à vista no PIX com **10% OFF**

AVALIAÇÕES E OPINIÕES

Tem esse produto? Seja o primeiro a avaliá-lo!

ESCREVER AVALIAÇÃO...

DÚVIDAS E PERGUNTAS

PRODUTOS DA MESMA MARCA

Anhanguera Ferramentas e os cookies: a gente usa cookies para personalizar anúncios e melhorar a sua experiência no site. Ao continuar navegando, você concorda com a nossa Política de Privacidade.

24% OFF

Escova de Aço Circular Ondulada 300x50x32mm 06664 INEBRAS

Inebras

de R\$ 309,78

por **R\$ 233,83**

à vista no PIX com **10% OFF**

6X DE R\$ 40,70

COMPRAR

24% OFF

Escova de Aço Carbono Rotativa Circular Ondulada 8" 00186...

Inebras

de R\$ 131,78

por **R\$ 99,52**

à vista no PIX com **10% OFF**

6X DE R\$ 17,32

COMPRAR

24% OFF

Escova de Aço Carbono Rotativa Circular Ondulada 10" 01281...

Inebras

de R\$ 162,56

por **R\$ 122,71**

à vista no PIX com **10% OFF**

6X DE R\$ 21,36

COMPRAR

Escova de Aço C 8" x 1" x 0.30mm

Inebras

R\$ 94,90

à vista no PIX com

6X DE R\$ 15,82

COMPRAR

QUER MAIS DESCONTO PARA COMPRAR SUAS FERRAMENTAS?

NOME:

Nome completo

E-MAIL:

ex: carlos@email.com.br

CADASTRAR

REDES SOCIAIS

BLOG

FORMAS DE PAGAMENTO

AQUI TEM SEGURANÇA

Institucional

Quem somos

Lojas físicas

Ajuda e Suporte

Como Comprar

Política Frete Grátis

Páginas de Alicates

Alicate Bomba D'água

Alicate Crimpador

Atendimento Site

(19) 3116-4040

Fale agora conosco

Anhanguera Ferramentas e os cookies: a gente usa cookies para personalizar anúncios e melhorar a sua experiência no site. Ao continuar navegando, você concorda com a nossa Política de Privacidade.

[Política de Privacidade](#)

[Contato](#)

[Alicate Especial](#)

[Alicate Multifunções](#)

[Alicate para Anéis](#)

[Alicate Universal](#)

[Jogo de Alicates](#)

Nossas lojas

Loja Campinas

Av. Ralfo Leite de Barros nº 55/65
Jardim do Trevo - Campinas / SP
[Tel: \(19\) 3516-3000](tel:(19)3516-3000)

Loja Jundiaí

Av. 14 de Dezembro nº 1501
Vl. Mafalda - Jundiaí / SP
[Tel: \(11\) 4588-4400](tel:(11)4588-4400)

Loja Limeira

Via Francisco D' Andréa nº 6667/6679
Porto Real II - Limeira / SP
[Tel: \(19\) 3446-4510](tel:(19)3446-4510)

Da nossa fundação, em 17 de abril de 1995 na cidade de Campinas-SP, até hoje, fazemos tudo que está ao nosso alcance para oferecer uma linha completa de ferramentas elétricas e manuais, compressores de ar, máquinas, acessórios e equipamentos para auto mecânica, construção civil, casa e jardim, limpeza, solda, movimentação de carga, organização e armazenagem.

Aqui você encontra novidades em produtos das melhores marcas do mercado: Dremel, Tramontina, Stihl, Bosch, Kärcher, Schulz, Skil, Trapp, Gedore, Palettrans, dentre outras. Nosso Centro de Distribuição atua com excelência para fornecer ferramentas voltadas a Manutenções, Reparos e Operações (MRO), além de suprir a demanda de nossas 4 lojas físicas, televendas e da nossa loja virtual, que já atendeu mais de 1,3 milhão de pedidos em todo país.

Ananguera Comércio de Ferramentas Ltda | CNPJ: 00.565.813/0001-29 | I.E: 244.539.101.113
Rua Ronald Cladstone Negri, 375 - Polo I de Alta Tecnologia de Campinas | Campinas SP | CEP: 13069-472

Wake© TODOS OS DIREITOS RESERVADOS.

As fotos, textos e layout aqui veiculados são de propriedade da Loja. É proibida a utilização total ou parcial sem nossa autorização. Imagens meramente ilustrativas.

ATENÇÃO: EVENTUAIS PROMOÇÕES, DESCONTOS, PREÇOS E PRAZOS DE PAGAMENTO EXPOSTOS AQUI SÃO VÁLIDOS APENAS PARA COMPRAS VIA INTERNET. EM CASO DE DIVERGÊNCIA DE PREÇOS NO SITE, O VALOR VÁLIDO É O DO CARRINHO DE COMPRAS. PREÇOS E ESTOQUE SUJEITO A ALTERAÇÕES SEM AVISO PRÉVIO.

Ananguera Ferramentas e os cookies: a gente usa cookies para personalizar anúncios e melhorar a sua experiência no site. Ao continuar navegando, você concorda com a nossa [Política de Privacidade](#).

Escova de Aço Manual com Cabo Plástico 7274 BRASFORT

★★★★★ [Avalie este produto!](#)

R\$ 9,67
ou

R\$ 8,70

(desc. de R\$ 0,97 já aplicado)

10% no PIX ou Bolet

DISPONIBILIDADE: **EM ESTOQUE**

SKU: 71637

Calcular o frete e prazo de entrega:

Utilizamos os cookies para melhorar a sua experiência. Para cumprir com a nova diretiva de privacidade, nós precisamos pedir seu consentimento para definir os cookies. [Saiba Mais](#).

PERMITIR COOKIES

Produtos relacionados

[Adesivo Silicone Anti-Impacto Multiuso para Casa Bumper M 8 unidades 2...](#)

R\$ 24,56

R\$ 22,10
à vista

[Trena de Aço 3 Metros com trava 3131155 SPARTA](#)

R\$ 6,90

R\$ 6,21
à vista

[Paquímetro Digital 6 POL Professional DC-6 WESTERN](#)

R\$ 47,44

R\$ 42,70
à vista
OU 1X DE R\$ 47,44

[Cola Adesivo para PVC Bismaga 75 GR Incolor TEK BOND](#)

R\$ 4,94

R\$ 4,45
à vista

[Esponja Mágica Unidades Medidas Pesada 2436](#)

R\$ 13,77

R\$ 12,39
à vista

DETALHES

Escova de Aço com Cabo Plástico 7274 BRASFORT

Dados Técnicos:

Material do corpo: Aço Carbono Polido

Material das cerdas: Aço Carbono

Fio ondulado de 0,30 mm

Comprimento total: 25cm

Comprimento somente da parte das cerdas: 14cm

Vantagens:

A Escova de Aço Brasfort produz acabamentos de qualidade retirando rebarbas e removendo ferrugem deixando a superfície limpa de resíduos.

Garantia de 3 meses.

Marca: Brasfort

Referência: 7274

*Imagens meramente ilustrativas.

AVALIAÇÕES

Utilizamos os cookies para melhorar a sua experiência. Para cumprir com a nova diretiva de privacidade, nós precisamos pedir seu consentimento para definir os cookies. [Saiba Mais](#).

Fique por dentro das nossas novidades

Receba todas as informações mais recentes sobre eventos, vendas e ofertas.

Endereço de e-mail

ASSINAR

FORMAS DE PAGAMENTO

VISA

Boleto

MAIS ACESSADOS

[Ferramentas](#)

[Escadas de Alumínio](#)

[Esmerilhadeiras](#)

[Serras Circulares](#)

[Ferramentas Elétricas](#)

[Parafusadeiras](#)

[Bombas D'Água](#)

ATENDIMENTO AO CLIENTE

[Como Comprar](#)

[Formas de Entrega](#)

[Formas de Pagamento](#)

[Política de Segurança](#)

[Política de Troca](#)

[Política de Privacidade](#)

[SAC](#)

SOBRE NÓS

[Quem Somos](#)

[Trabalhe Conosco](#)

[Televendas](#)

PALÁCIO NAS REDES SOCIAIS

AUDITADO EM 23-DEZ

CLIQUE E VERIFIQUE

Utilizamos os cookies para melhorar a sua experiência. Para cumprir com a nova diretiva de privacidade, nós precisamos pedir seu consentimento para definir os cookies. [Saiba Mais](#).

**FORMULÁRIO DE AVALIAÇÃO MENSAL DO CONTRATO
FISCAIS SETORIAIS**

ITEM	FORMULÁRIO DE AVALIAÇÃO MENSAL DO CONTRATO	GRAU	Pontos
	DESCRIÇÃO DA INFRAÇÃO		
1	Permitir, a contratada ou seus funcionários, situação que crie a possibilidade de causar dano físico, lesão corporal ou consequência letais, por ocorrência.	4	
2	Suspender ou interromper, salvo motivo de força maior ou caso fortuito, os serviços contratuais por dia.	5	
3	Manter a presença de empregado sem uniforme ou parcialmente uniformizado, com uniforme manchado, sujo ou mal apresentado, após reincidência formalmente notificada pelo órgão fiscalizador, por empregado e por ocorrência.	3	
4	Manter os empregado sem o Controle Médico de Saúde Ocupacional, após formalmente notificada pelo órgão fiscalizador, por empregado e por ocorrência.	5	
5	Deixar de realizar qualquer dos serviços contratados após reincidência formalmente notificada pelo órgão fiscalizador, por item e por ocorrência.	3	
6	Efetuar a reposição de funcionários faltosos através de colaboradores sem vínculo trabalhista formal com a contratada.	3	
PARA OS ITENS A SEGUIR, DEIXAR DE:			
7	Cumprir determinação formal do órgão fiscalizador, por ocorrência.	2	
8	Substituir empregado que se conduza de modo inconveniente ou não atenda às necessidades, por funcionário e por dia;	3	
9	Entregar os vales-transportes nas datas legais, por ocorrência e por dia;	3	
10	Efetuar a reposição de funcionários faltosos, por funcionário e por dia;	1	
11	Fornecer ou atrasar pelo prazo maior ou igual a 5 dias, os Equipamentos de Proteção Individual, para cada categoria, por funcionário	1	
12	Fornecer ou atrasar pelo prazo maior ou igual a 5 dias, os Utensílios previstos no TR, para cada categoria, por funcionário e por ocorrência;	1	
13	Fornecer os materiais previstos no TR, por item .	3	
14	Entregar os materiais e/ou utensílios na data prevista do Edital, causando transtornos à execução do contrato, por item e por dia.	3	
15	Efetuar o pagamento de salários, seguros, encargos fiscais e sociais, bem assim quaisquer despesas diretas e/ou indiretas relacionadas à execução deste Contrato, por ocorrência, quando o atraso for menor ou igual a 5 (cinco) dias;	4	

17	Efetuar o pagamento de salários, seguros, encargos fiscais e sociais, bem assim quaisquer despesas diretas e/ou indiretas relacionadas à execução deste Contrato, por ocorrência, quando o atraso for maior que 5 (cinco) dias;	5	
18	Entregar a documentação completa, para arquivamento na UBM, referente ao Controle Médico de Saúde Ocupacional estipulado no Termo de Referência	3	
19	Cumprir quaisquer dos itens do Edital e seus anexos não previstos nesta tabela de multas, por item e por ocorrência;	2	
20	Cumprir quaisquer dos itens do Edital e seus Anexos não previstos nesta tabela de multas, após reincidência formalmente notificada pelo órgão fiscalizador, por item e por ocorrência.	2	
21	Realizar os treinamentos descritos no TR e/ou de entregar os comprovantes de realização ao gestor técnico do contrato, por funcionário.	1	
	TOTAL	57	

FORMULÁRIO DE AVALIAÇÃO MENSAL DO CONTRATO GESTOR TÉCNICO

ITEM	FORMULÁRIO DE AVALIAÇÃO MENSAL DO CONTRATO	Pontuação do Fiscal
	OBMs	
1		
2		
3		
4		
5		
6		
7		
8		
9		
10		
11		
12		
13		
14		
15		
	total mensal do lote	soma pontuação total dos fiscais

pontuação mensal média	soma da pontuação dos fiscais / Nº GBMs
-------------------------------	--

Governo do Estado do Rio de Janeiro
Secretaria de Estado de Defesa Civil

AUTORIZAÇÃO DE SERVIÇOS

Pela presente, autorizamos a empresa _____
a iniciar as atividades de serviços de Copeiragem, Cozinha, Garçom e Servente no Corpo de
Bombeiros Militar do Estado do Rio de Janeiro, nas Unidades de Bombeiro Militar descritas no
Termo de Referência:

Referência:

Processo Administrativo nº : SEI-270005/000086/2024

Contrato nº _____

Data de início contratual: ____/____/____

Prazo contratual ate: ____/____/____

Valor do Contrato: R\$ _____

Rio de Janeiro, ____ de _____ de 2024.

Autoridade Competente

Governo do Estado do Rio de Janeiro
Secretaria de Estado de Defesa Civil

ATESTADO DE VISITA TÉCNICA

portador da Carteira de Identidade nº _____ e do CPF nº _____, representante da empresa _____, CNPJ nº _____, estabelecida na _____, esteve em visita técnica à UBM _____, situ a _____, para conhecimento de todas as informações e condições locais para o cumprimento das obrigações descritos no Termo de Referência, não sendo admitidas alegações posteriores de desconhecimento dos serviços e de dificuldades não previstas.

Rio de Janeiro, _____ de _____ de 2024.

Representante da Empresa

Militar responsável pela visita

MATRIZ DE RISCOS

CONTRATAÇÃO DE PESSOA JURÍDICA PARA PRESTAÇÃO DE SERVIÇOS CONTINUADOS COM REGIME DE DEDICAÇÃO EXCLUSIVA DE SERVIÇO ESPECIALIZADO DE COPEIRAGEM, COZINHA, GARÇOM E SERVENTE.

1 INFORMAÇÕES BÁSICAS

Número do Processo Administrativo: **SEI-270005/000086/2024**

Objeto: Serviços continuados com regime de dedicação exclusiva de serviço especializado de copeiragem, cozinha, garçom e servente.

Categoria do objeto: Aquisição de bens ou contratação de serviços comuns.

2 LEGISLAÇÃO

Lei nº 14.133/2021, Art. 6º [...], XXVII - matriz de riscos: cláusula contratual definidora de riscos e de responsabilidades entre as partes e caracterizadora do equilíbrio econômico-financeiro inicial do contrato, em termos de ônus financeiro decorrente de eventos supervenientes à contratação contendo, no mínimo, as seguintes informações:

a) listagem de possíveis eventos supervenientes à assinatura do contrato que possam causar impacto em seu equilíbrio econômico-financeiro e previsão de eventual necessidade de prorrogação de termo aditivo por ocasião de sua ocorrência; b) no caso de obrigações de resultado, estabelecimento das frações do objeto com relação às quais haverá liberdade para os contratados inovarem em soluções metodológicas ou tecnológicas, em termos de modificação das soluções previamente delineadas no anteprojeto ou no projeto básico; c) no caso de obrigações de meio, estabelecimento preciso das frações do objeto com relação às quais não haverá liberdade para os contratados inovarem em soluções metodológicas ou tecnológicas, devendo haver obrigação de aderência entre a execução e a solução predefinida no anteprojeto ou no projeto básico, consideradas as características do regime de execução no caso de obras e serviços de engenharia (Brasil, 2021).

Decreto Estadual 48.816/2023

[...] X - matriz de riscos: a) elemento que permite a identificação das situações futuras e prováveis que possam impactar o equilíbrio econômico-financeiro do contrato, bem como a definição das medidas necessárias para tratar os riscos e as responsabilidades entre as partes; b) promover a alocação eficiente dos riscos de cada contrato e estabelecer a responsabilidade que cabe a cada parte contratante, bem como os mecanismos que afastem a ocorrência do sinistro e mitiguem os seus efeitos, caso este ocorra durante a execução contratual; c) quando a contratação se referir a obras e serviços de grande vulto (R\$200 milhões), na forma do inciso XXII do Art. 6º da Lei nº 14.133, de 2021, ou forem adotados os regimes de contratação integrada e semi-integrada, a matriz de riscos será obrigatória (Rio de Janeiro, 2023).

3 MATRIZ DE RISCO

3.1 LISTAGEM DE POSSÍVEIS EVENTOS DE IMPACTO NA CONTRATAÇÃO

Risco	Descrição do Risco
1	Empresa contratada não alocou todos os funcionários nos seus respectivos locais de trabalho.
2	Empresa contratada não entregou algum (ns) itens do contrato nos seus respectivos locais de trabalho.
3	Prestação de serviço de baixa qualidade.
4	Incapacidade da empresa contratada em substituir os funcionários faltantes no prazo estabelecido em Termo de Referência.
5	Falta de fiscalização adequada por parte da contratante.
6	Reiteração de práticas que impossibilitem a execução contratual plena por parte da contratada.
7	Constatação de erro nas estimativas de quantidade de materiais necessários à boa execução do contrato.
8	Interrupção na prestação de serviço ou abandono da contratada.
9	Descumprimento das obrigações trabalhistas para com os funcionários por parte da contratada.

3.2 MEDIDAS SANEADORAS/MITIGADORAS E SEUS RESPONSÁVEIS

Risco	Descrição do Risco	
1	Empresa contratada não alocou todos os funcionários nos seus respectivos locais de trabalho.	
	Medida saneadora/Mitigadora	Responsáveis
	Observar a quantidade de funcionários estabelecidos no TR e/ou edital.	Fiscais setoriais
	Informar ao gestor do contrato as alterações constatadas.	Fiscais setoriais
	Emitir um comunicado formal à empresa contratada e à DGAF.	Gestor técnico
	Emitir o aviso de glosa correspondente às alterações verificadas e não cumpridas à tempo e enviar à Contratada.	Gestor técnico

Fazer os descontos na Nota Fiscal referentes às glosas e pontuação do Acordo de Nível de Serviço.	Gestor técnico
Contactar a empresa contratada e solicitar formalmente a plena execução contratual.	DGAF
Abrir procedimento administrativo para aplicação de sanções em caso de desconformidade reiterada e não resolvida que acarreta prejuízos à Administração Pública.	DGAF

Risco	Descrição do Risco	
2	Empresa contratada não entregou algum (ns) itens do contrato nos seus respectivos locais de trabalho.	
	Medida saneadora/Mitigadora	Responsáveis
	Observar as quantidades de todos os itens do contrato que foram estabelecidos no TR e/ou edital.	Fiscais setoriais
	Informar ao gestor do contrato as alterações constatadas.	Fiscais setoriais
	Emitir um comunicado formal à empresa contratada e à DGAF.	Gestor técnico
	Emitir o aviso de glosa correspondente às alterações verificadas e não cumpridas à tempo e enviar à Contratada.	Gestor técnico
	Fazer os descontos na Nota Fiscal referentes às glosas e pontuação do Acordo de Nível de Serviço.	Gestor técnico
	Contactar a empresa e solicitar formalmente a plena execução contratual.	DGAF
	Abrir procedimento administrativo para aplicação de sanções em caso de desconformidade reiterada e não resolvida que acarreta prejuízos à Administração Pública.	DGAF

Risco	Descrição do Risco	
3	Prestação de serviço de baixa qualidade.	
	Medida saneadora/Mitigadora	Responsáveis
	Observar a execução das tarefas diárias de higienização, pré-preparo e confecção dos alimentos e refeições.	Fiscais setoriais

Informar ao preposto ou encarregado da empresa sobre as deficiências verificadas e solicitar providências imediatamente.	Fiscais setoriais
Informar ao gestor sobre problemas não solucionados no local de prestação de serviço que merecem ação de substituição de funcionário ou entrega de materiais.	Fiscais setoriais
Emitir um comunicado formal à empresa contratada solicitando providências focais.	Gestor técnico
Emitir o aviso de glosa correspondente às alterações verificadas e não cumpridas à tempo e enviar à Contratada.	Gestor técnico
Fazer os descontos na Nota Fiscal referentes às glosas e pontuação do Acordo de Nível de Serviço.	Gestor técnico
Contactar a empresa e solicitar formalmente a plena execução contratual.	DGAF
Abrir procedimento administrativo para aplicação de sanções em caso de desconformidade reiterada e não resolvida que acarreta prejuízos à Administração Pública.	DGAF

Risco	Descrição do Risco	
4	Incapacidade da empresa contratada em substituir os funcionários faltantes no prazo estabelecido em Termo de Referência.	
	Medida saneadora/Mitigadora	Responsáveis
	Observar diariamente a quantidade de funcionários estabelecidos no TR e/ou edital.	Fiscais setoriais
	Solicitar a reposição do posto de trabalho faltante ao encarregado ou preposto da empresa contratada.	Fiscais setoriais
	Anotar na planilha de medição de presença as faltas não cobertas pela contratada para que se efetue o desconto correspondente.	Fiscais setoriais
	Emitir o aviso de glosa correspondente às alterações verificadas e não cumpridas à tempo e enviar à Contratada.	Gestor técnico
	Fazer os descontos na Nota Fiscal referentes às glosas e pontuação do Acordo de Nível de Serviço.	Gestor técnico
	Abrir procedimento administrativo para aplicação de sanções em caso de desconformidade reiterada e não resolvida que acarreta prejuízos à Administração Pública.	DGAF

Risco	Descrição do Risco	
5	Falta de fiscalização adequada por parte da contratante.	
Medida saneadora/Mitigadora		Responsáveis
Capacitar os fiscais e gestores para o exercício pleno da fiscalização e gestão de contratos e de suas responsabilidades.		DGAF
Manter-se informados sobre o correto exercício da fiscalização e gestão de contratos e de suas responsabilidades. Substituir os fiscais que não estejam exercendo suas funções corretamente com vistas a evitar danos e prejuízos à Administração Pública.		Fiscais setoriais Gestores Gestor técnico Gestor administrativo (DGAF)
Analisar a conduta do militar na fiscalização do contrato e, se necessário, enviar comunicação interna à Unidade de lotação do militar descrevendo as eventuais falhas na execução do trabalho de fiscalização, a necessidade de substituição e de eventual sanção administrativa.		Gestor técnico Gestor administrativo (DGAF)
Aplicar as sanções administrativas cabíveis aos militares que exercerem mal o seu trabalho, conforme preceituam o Art. 42 da Lei nº 880/1985 e o Decreto 3.767/1980 e proceder demais medidas que se façam necessárias em respeito às Normas vigentes.		Comandante da Unidade de lotação

Risco	Descrição do Risco	
6	Reiteração de práticas que impossibilitem a execução contratual plena por parte da contratada.	
Medida saneadora/Mitigadora		Responsáveis
Observar diariamente o andamento da execução contratual e informar ao gestor eventuais falhas recorrentes.		Fiscais setoriais
Informar formalmente à DGAF o descumprimento reiterado das cláusulas contratuais.		Gestor técnico
Fazer os avisos de glosa e os descontos na Nota Fiscal referentes às glosas e pontuação do Acordo de Nível de Serviço.		Gestor técnico
Abrir procedimento administrativo para aplicação de sanções em caso de desconformidade reiterada e não resolvida que acarreta prejuízos à Administração Pública.		DGAF

Fazer a rescisão contratual unilateral com base no descumprimento das cláusulas contratuais, conforme estabelecido no contrato.	DGAF
Abrir novo procedimento licitatório para sanar a necessidade do objeto contratado.	SEDEC /CBMERJ

Risco	Descrição do Risco	
7	Constatação de erro nas estimativas de quantidade de materiais necessários à boa execução do contrato.	
Medida saneadora/Mitigadora		Responsáveis
Verificar diariamente o andamento dos serviços.		Fiscais setoriais
Conferir o recebimento e utilização dos materiais.		
Verificar a compatibilidade entre as quantidades de material propostos no TR e as efetivamente utilizadas.		Fiscais setoriais
Reportar ao gestor as necessidades de eventuais adequações de materiais		Fiscais setoriais
Solicitar à DGAF as adequações de planilha de materiais.		Gestor técnico
Encaminhar à equipe técnica o pedido de alterações para que sejam feitas as alterações cabíveis.		DGAF
Readequar planilhas de materiais e de custos conjuntamente e fazer as alterações necessárias no contrato.		Equipe de planejamento DGAF Empresa contratada

Risco	Descrição do Risco	
8	Interrupção na prestação de serviço ou abandono da contratada.	
Medida saneadora/Mitigadora		Responsáveis
Fazer a rescisão contratual unilateral com base no descumprimento das cláusulas contratuais, conforme estabelecido no contrato.		DGAF

Abrir novo procedimento licitatório para sanar a necessidade do objeto contratado.	SEDEC /CBMERJ
--	---------------

Risco	Descrição do Risco	
9	Descumprimento das obrigações trabalhistas para com os funcionários por parte da contratada.	
Medida saneadora/Mitigadora		Responsáveis
Conferir toda a documentação necessária à emissão da nota fiscal mensal, que inclui as referentes às obrigações trabalhistas por parte da contratada.		Gestor técnico
Solicitar documentos faltantes, sem os quais não poderão ser emitidos ao atestados das notas fiscais, comunicando à DGAF sobre o descumprimento deste quesito, em especial.		Gestor técnico
Tomar as medidas cabíveis quanto às sanções possíveis no que se refere ao descumprimento de cláusulas relativas às obrigações trabalhistas por parte da contratada..		DGAF
Fazer a rescisão contratual unilateral com base no descumprimento das cláusulas contratuais, conforme estabelecido no contrato, caso as providências necessárias não tenham sido tomadas.		DGAF
Abrir novo procedimento licitatório para sanar a necessidade do objeto contratado.		SEDEC /CBMERJ

4 OBRIGAÇÕES DE RESULTADO

4.1 Não se aplica a esta contratação a presença de anteprojeto ou projeto básico.

4.2 O presente objeto deste contrato refere-se à serviços contínuos realizados em cozinha, copa e refeitório institucionais, já comumente praticados no mercado e com Normas claras quanto aos procedimentos que seguem, obrigatoriamente, a legislação trabalhista e de vigilância sanitária brasileira não havendo a necessidade de inovações em soluções metodológicas ou tecnológicas por ora.

4.3 Todos os procedimentos necessários, materiais e a qualificação da mão de obra esperada para esta contratação estão descritas nos documentos do processo, mais especificamente, no Termo de Referência e seus anexos.

5 OBRIGAÇÕES DE MEIO

5.1 O presente objeto deste contrato refere-se à serviços contínuos realizados em cozinha, copa e refeitório institucionais, já comumente praticados no mercado e com Normas claras quanto aos procedimentos que seguem, obrigatoriamente, a legislação trabalhista e de vigilância sanitária brasileira.

5.2 O objeto foi separado em lotes, contendo todos os elementos necessários à execução do contrato em cada um, objetivando majorar a competitividade entre as empresas participantes desse certame, visando a obtenção de melhores preços e condições para a Administração, além de fomentar as economias locais das diversas regiões contempladas.

5.3 As empresas que aderirem à esta contratação deverão estar de acordo integralmente com a proposta instituída no Termo de Referência e no edital, havendo a obrigação de aderência entre a execução e a solução predefinida.

6 CARACTERIZAÇÃO DE SERVIÇOS DE GRANDE VULTO

Esta contratação não está enquadrada na denominação de serviços de grande vulto (R\$200 milhões ou mais), na forma do inciso XXII do Art. 6º da Lei nº 14.133, de 2021.